



Sistema de Cadastramento Unificado de Fornecedores - SICAF

**Certificado de Registro Cadastral - CRC**

(Emissão conforme art. 17 da Instrução Normativa nº 03, de 26 abril de 2018)

CNPJ: 10.226.825/0001-82  
Razão Social: LS SERVICOS E EMPREENDIMENTOS LTDA

Atividade Econômica Principal:

8211-3/00 - SERVIÇOS COMBINADOS DE ESCRITÓRIO E APOIO ADMINISTRATIVO

Endereço:

RUA DOMINGOS GONZAGA, 20A - SAO SEBASTIAO - 65.973-000 - SAO JOAO DO  
PARAISO / Maranhão

Observações:

A veracidade das informações poderá ser verificada no endereço <https://comprasnet.gov.br>.  
Este certificado não substitui os documentos exigidos em lei.



## Sistema de Cadastramento Unificado de Fornecedores - SICAF

### Declaração

Declaramos para os fins exigidos na legislação, conforme documentação registrada no SICAF, que a situação do fornecedor no momento é a seguinte:

#### Dados do Fornecedor

CNPJ: 10.226.825/0001-82 DUNS®: 93\*\*\*\*\*94  
Razão Social: LS SERVICOS E EMPREENDIMENTOS LTDA  
Nome Fantasia: LS SERVICOS E EMPREENDIMENTOS  
Situação do Fornecedor: Credenciado Data de Vencimento do Cadastro: 15/12/2026  
Natureza Jurídica: SOCIEDADE EMPRESÁRIA LIMITADA  
MEI: Não  
Porte da Empresa: Micro Empresa

#### Ocorrências e Impedimentos

Ocorrência: Nada Consta  
Impedimento de Licitar: Nada Consta

#### Níveis cadastrados:

Automática: a certidão foi obtida através de integração direta com o sistema emissor. Manual: a certidão foi inserida manualmente pelo fornecedor.

##### I - Credenciamento

##### II - Habilitação Jurídica

##### III - Regularidade Fiscal e Trabalhista Federal

Receita Federal e PGFN	Validade:	29/04/2026	Automática
FGTS	Validade:	01/01/2026	Automática
Trabalhista ( <a href="http://www.tst.jus.br/certidao">http://www.tst.jus.br/certidao</a> )	Validade:	14/06/2026	Automática

##### IV - Regularidade Fiscal Estadual/Distrital e Municipal

Receita Estadual/Distrital	Validade:	12/01/2026
Receita Municipal	Validade:	11/01/2026

##### VI - Qualificação Econômico-Financeira

Validade:	30/06/2026
-----------	------------

Esta declaração é uma simples consulta e não tem efeito legal

Emitido em: 16/12/2025 16:30

CPF: 608.XXX.XXX-50 Nome: LEONARDO SANTOS ROCHA

Ass: \_\_\_\_\_



## Sistema de Cadastramento Unificado de Fornecedores - SICAF

### Relatório Nível V - Qualificação Técnica

#### Dados do Fornecedor

---

CNPJ: 10.226.825/0001-82 DUNS®: 93\*\*\*\*\*94  
Razão Social: LS SERVICOS E EMPREENDIMENTOS LTDA  
Nome Fantasia: LS SERVICOS E EMPREENDIMENTOS  
Situação do Fornecedor: Credenciado

#### Dados do Nível

---

Situação do Nível: Não cadastrado

Nenhum registro de Qualificação Técnica encontrado para o fornecedor.

QR Code



Verifique a autenticidade da Carteira de Identidade Nacional lendo o QR code com o aplicativo Carteira Identidade Nacional.

Documento de Identificação

Este documento digital pode ser utilizado para sua identificação, não sendo necessária a apresentação de documento complementar, conforme Decreto nº 10.977, de 23 de fevereiro de 2022.

**REPÚBLICA FEDERATIVA DO BRASIL**  
**GOVERNO FEDERAL**  
 Estado do Maranhão  
 Secretaria da Segurança Pública

**CARTEIRA DE IDENTIDADE**

Nome / Name  
**LEONARDO SANTOS ROCHA**

Nome Social / Social Name

Registro Geral - CPF / Personal Number      Sexo / Sex  
**60828490350**      M

Data de Nascimento / Date of Birth      Nacionalidade / Nationality  
**13/07/1999**      BRA

Naturalidade / Place of Birth      Data de Validade / Date of Expiry  
**ESTREITO/MA**      **14/08/2035**

*Assinatura do Titular / Cardholder's Signature*

Filiação / Filiation  
**SEBASTIANA SANTOS DA ROCHA**

**ELAN ESPINDOLA ROCHA**

Órgão Expedidor / Card Issuer  
**SSP/MA**

Local / Place of Issue      Data de Emissão / Issue Date  
**IMPERATRIZ**      **14/08/2025**

*Assinatura do Expedidor / Card Issuer Signature*

VÁLIDA EM TODO O TERRITÓRIO NACIONAL - LEI Nº 7.116 DE 29 DE AGOSTO DE 1983

**IDBRA608284903860828490350<<<3**  
**9907135M3508149BRA<<<<<<<<<<2**  
**SANTOS<ROCHA<<LEONARDO<<<<<<<<**

Título de eleitor 75718231155		Tipo sanguíneo/ Fator RH	
Estado civil SOLTEIRO(A)		Doador de Órgãos NÃO	
Assinatura <i>Assinatura do Titular</i>		Certidão de Nasc/ Casamento/ Averb. Divórcio 1 03033801552001100018029001621771 FL 029 LV00018 ESTREITO - - MA - 13.08.2025	
CNH	Categoria	PIS / PASEP 00000000000	
NIS	NIT	Carteira de trabalho	
DNI		CNS 705203420266670	
Observação de Saúde			

## **ALTERAÇÃO E TRANSFORMAÇÃO DE EMPRESA INDIVIDUAL EM SOCIEDADE EMPRESÁRIA LTDA**

CNPJ: 10.226.825/0001-82

NIRE nº 21101587853

---

Pelo presente instrumento particular de transformação e alteração contratual:  
**HERNELIO MOREIRA MELO**, empresário individual, brasileiro, solteiro, nascido em 05/03/1975, empresário, portador do RG nº 34.747.894-8 SSP/MA e CPF nº 732.255.683-68, residente e domiciliado na Avenida Marcos Silva, nº 89, Centro, São João do Paraíso/MA, CEP 65973-000;

Titular da empresa **HERNELIO M. MELO**, com sede na Avenida do Comércio, nº 89, Centro, São João do Paraíso/MA, CEP 65973000, inscrita na JUCEMA sob o NIRE nº 21101587853 e no CNPJ sob nº 10.226.825/0001-82, resolve, por este instrumento, transformar e alterar seu contrato social nos seguintes termos:

### **DAS ALTERAÇÕES DO CONTRATO SOCIAL**

#### **CLÁUSULA PRIMEIRA – DA ALTERAÇÃO DA DENOMINAÇÃO SOCIAL**

A denominação social da empresa passa a ser **LS SERVIÇOS E EMPREENDIMENTOS LTDA**.

#### **CLÁUSULA SEGUNDA – DO ENDEREÇO**

A sociedade terá sede na Rua Domingos Gonzaga, 20A, Bairro São Sebastião, CEP 65.973-000, município de São João do Paraíso no estado do Maranhão.

#### **CLÁUSULA TERCEIRA – DA TRANSFORMAÇÃO**

O titular acima qualificado, **HERNELIO MOREIRA MELO**, empresário individual, decide de comum acordo com os demais aqui qualificados, transformar a empresa Empresário Individual para Sociedade Empresária Limitada, a qual se regerá, doravante, pelo presente CONTRATO SOCIAL, o qual se obrigam mutuamente ora na condição de sócios, nos termos e condições a seguir, sendo que a sociedade ora constituída assumirá e se responsabilizará pelo ativo e passivo da empresa ora transformada.

#### **CLÁUSULA QUARTA – DA SOCIEDADE**

Admite-se na sociedade o sócio **LEONARDO SANTOS ROCHA**, brasileiro, solteiro, nascido em 13/07/1999, empresário, portador do RG nº 042266072011-0 SSP/MA e CPF nº 608.284.903-50, residente e domiciliado à Avenida Marcos Silva, s/n, bairro Alto Bonito, São João do Paraíso/MA, CEP 65973-000, que, com anuência dos demais sócios, subscreve R\$ 115.000,00 (cento e quinze mil reais) ora acrescidos e integralizados na forma de bens móveis (mobiliário, equipamentos, computadores e outros itens de escritório), distribuídos conforme demonstrado a seguir.

#### **CLÁUSULA QUINTA – DA ALTERAÇÃO DO CAPITAL SOCIAL**

O capital social passará a ser de R\$ 130.000,00(cento e trinta mil reais) dividido em 130.000 (cento e trinta mil) quotas de valor nominal R\$ 1,00(um) cada, sendo R\$

15.000,00\_(quinze mil reais) já integralizados anteriormente pelo sócio HERNELIO MOREIRA MELO, por meio da estrutura existente na empresa como empresário individual; e R\$\_115.000,00 (cento e quinze mil reais) integralizado neste ato R\$ 115.000,00 (cento e quinze mil reais) ora acrescidos e integralizados na forma de bens móveis (mobiliário, equipamentos, computadores e outros itens de escritório), distribuído da seguinte forma:

<b>SÓCIO</b>	<b>Nº de Quotas</b>	<b>Valor</b>	<b>Percentual</b>
<b>HERNELIO MOREIRA MELO</b>	15.000	R\$ 15.000,00	11,538461538 %
<b>LEONARDO SANTOS ROCHA</b>	115.000	R\$ 115.000,00	88.46153462 %
<b>TOTAL</b>	<b>130.000</b>	<b>R\$ 130.000,00</b>	<b>100 %</b>

Bens Integralizados:

- 01 (um) caminhão basculante toco Mercedes bens 1313 ano 1982. R\$: (100.000,00);
- 02 (dois) computadores modelo DELL COREL I5 /UNION E POSITIVO COREL I3/UNION – R\$ (6.000,00);
- 01 (uma) impressora multifuncional – (R\$ 2.000,00);
- 03 (três) mesas de escritório – R\$ (2.100,00);
- 03 (três) cadeiras giratórias – R\$ (1.800,00);
- 01 (um) armário de arquivos – R\$ (1.600,00);
- Outros itens diversos de escritório – R\$ (1.500,00).

### **CLAUSULA TERCEIRA – ALTERAÇÃO DO OBJETO SOCIAL**

Fica alterado o objeto social da empresa, que passa a ser:

4321-5/00 Instalação e manutenção elétrica; 4322-3/02 Instalação e manutenção de sistemas centrais de ar condicionado, de ventilação e refrigeração; 4329-1/04 Montagem e instalação de sistemas e equipamentos de iluminação e sinalização em vias públicas, portos e aeroportos; 4330-4/04 Serviços de pintura de edifícios em geral; 4391-6/00 Obras de fundações; 4399-1/01 Administração de obras; 4924-8/00 Transporte escolar; 6920-6/01 Atividades de contabilidade; 7020-4/00 Atividades de consultoria em gestão empresarial, exceto consultoria técnica específica; 8219-9/99 Preparação de documentos e serviços especializados de apoio administrativo não especificados anteriormente; 7112-0/00 Serviços de engenharia; 7119-7/03 Serviços de desenho técnico relacionados à arquitetura e engenharia; 7119-7/99 Atividades técnicas relacionadas à engenharia e arquitetura não especificadas anteriormente; 7490-1/99 Outras atividades profissionais, científicas e técnicas não especificadas anteriormente; 3811-4/00 Coleta de resíduos não perigosos; 3812-2/00 Coleta de resíduos perigosos; 4120-4/00 Construção de edifícios; 4212-0/00 Construção de obras de arte especiais; 4213-8/00 Obras de urbanização - ruas, praças e calçadas; 4222-7/01 Construção de redes de abastecimento de água, coleta de esgoto e construções correlatas, exceto obras de irrigação; 4299-5/01 Construção de instalações esportivas e recreativas; 4311-8/02 Preparação de canteiro e limpeza de terreno; 4313-4/00 Obras de terraplenagem; 0161-0/99 Atividades de apoio à agricultura não especificadas anteriormente; 6920-6/02

Atividades de consultoria e auditoria contábil e tributária; 7732-2/01 Aluguel de máquinas e equipamentos para construção sem operador, exceto andaimes; 4211-1/01 Construção de rodovias e ferrovias; 8211-3/00 Serviços combinados de escritório e apoio administrativo; 4399-1/05 Perfuração e construção de poços de água; 8299-7/99 Outras atividades de serviços prestados principalmente às empresas não especificadas anteriormente; 8599-6/04 Treinamento em desenvolvimento profissional e gerencial.

**CLAUSULA QUARTA – DA ADMINISTRAÇÃO:** A administração da sociedade será exercida em conjunto pelos sócios **HERNELIO MOREIRA MELO e LEONARDO SANTOS ROCHA**, respondendo ambos pela empresa, judicial e extrajudicialmente, em juízo ou fora dele, em conjunto ou individual, podendo praticar todos os atos compreendidos no objeto social, sempre no interesse da sociedade, ficando vedado o uso da denominação social em negócios estranhos aos fins sociais, bem como onerar bens imóveis da sociedade, sem autorização do outro sócio.

**PARÁGRAFO UNICO** - Os administradores declaram, sob as penas da lei, que não estão incurso em quaisquer crimes previstos em lei ou restrições legais, que possa impedi-los de exercer atividade empresarial conforme artigo 1.011, 1º do CC/2002.

#### **CLAUSULA QUINTA – DAS DEMAIS CLÁUSULAS**

Permanecem inalteradas as demais cláusulas.

Para tanto, passa a transcrever, em ato contínuo o contrato social, com o teor a seguir:

**CONTRATO SOCIAL DA SOCIEDADE LIMITADA**  
**LS SERVIÇOS E EMPREENDIMENTOS LTDA**  
CNPJ: 10.226.825/0001-82  
NIRE nº 21101587853

**HERNELIO MOREIRA MELO**, empresário individual, brasileiro, solteiro, nascido em 05/03/1975, empresário, portador do RG nº 34.747.894-8 SSP/MA e CPF nº 732.255.683-68, residente e domiciliado na Avenida Marcos Silva, nº 89, Centro, São João do Paraíso/MA, CEP 65973-000;

**LEONARDO SANTOS ROCHA**, brasileiro, solteiro, nascido em 13/07/1999, empresário, portador do RG nº 042266072011-0 SSP/MA e CPF nº 608.284.903-50, residente e domiciliado à Avenida Marcos Silva, s/n, bairro Alto Bonito, São João do Paraíso/MA, CEP 65973-000,

Resolvem, em comum acordo, apresentar o contrato social da SOCIEDADE LIMITADA, a qual se regerá, doravante, pelas cláusulas seguintes:

#### **CLÁUSULA PRIMEIRA – DA DENOMINAÇÃO SOCIAL**

A denominação social da empresa passa a ser **LS SERVIÇOS E EMPREENDIMENTOS LTDA**.

#### **CLÁUSULA SEGUNDA – DO ENDEREÇO**

A sociedade terá sede na Rua Domingos Gonzaga, 20A, Bairro São Sebastião, CEP

65.973-000, município de São João do Paraíso no estado do Maranhão.

### **CLÁUSULA TERCEIRA – DO CAPITAL SOCIAL**

O capital social é no valor de R\$ 130.000,00 (cento e trinta mil reais) dividido em 130.000 (cento e trinta mil) quotas de valor nominal R\$ 1,00 (um) cada, sendo R\$ 15.000,00 (quinze mil reais) já integralizados anteriormente pelo sócio HERNELIO MOREIRA MELO, por meio da estrutura existente na empresa como empresário individual; e R\$ 115.000,00 (cento e quinze mil reais) integralizado neste ato R\$ 115.000,00 (cento e quinze mil reais) ora acrescidos e integralizados na forma de bens móveis (mobiliário, equipamentos, computadores e outros itens de escritório), distribuído da seguinte forma:

<b>SÓCIO</b>	<b>Nº de Quotas</b>	<b>Valor</b>	<b>Percentual</b>
<b>HERNELIO MOREIRA MELO</b>	15.000	R\$ 15.000,00	11,538461538 %
<b>LEONARDO SANTOS ROCHA</b>	115.000	R\$ 115.000,00	88,46153462 %
<b>TOTAL</b>	<b>130.000</b>	<b>R\$ 130.000,00</b>	<b>100 %</b>

Bens Integralizados:

- 01 (um) caminhão basculante toco Mercedes bens 1313 ano 1982. R\$: (100.000,00);
- 02 (dois) computadores modelo DELL COREL I5 /UNION E POSITIVO COREL I3/UNION – R\$ (6.000,00);
- 01 (uma) impressora multifuncional – (R\$ 2.000,00);
- 03 (três) mesas de escritório – R\$ (2.100,00);
- 03 (três) cadeiras giratórias – R\$ (1.800,00);
- 01 (um) armário de arquivos – R\$ (1.600,00);
- Outros itens diversos de escritório – R\$ (1.500,00).

**Parágrafo único** - A responsabilidade de cada sócio é restrita ao valor de suas quotas, mas todos respondem solidariamente pela integralização do capital social, conforme art. 1.052 CC/2002.

### **CLAUSULA QUARTA – DO OBJETO SOCIAL**

4321-5/00 Instalação e manutenção elétrica; 4322-3/02 Instalação e manutenção de sistemas centrais de ar condicionado, de ventilação e refrigeração; 4329-1/04 Montagem e instalação de sistemas e equipamentos de iluminação e sinalização em vias públicas, portos e aeroportos; 4330-4/04 Serviços de pintura de edifícios em geral; 4391-6/00 Obras de fundações; 4399-1/01 Administração de obras; 4924-8/00 Transporte escolar; 6920-6/01 Atividades de contabilidade; 7020-4/00 Atividades de consultoria em gestão empresarial, exceto consultoria técnica específica; 8219-9/99 Preparação de documentos e serviços especializados de apoio administrativo não especificados anteriormente; 7112- 0/00 Serviços de engenharia; 7119-7/03 Serviços de desenho técnico relacionados à arquitetura e engenharia; 7119-7/99 Atividades técnicas relacionadas à engenharia e arquitetura não especificadas anteriormente; 7490- 1/99 Outras atividades profissionais, científicas e técnicas não especificadas anteriormente; 3811-4/00 Coleta de resíduos não perigosos; 3812-2/00 Coleta de resíduos perigosos; 4120-4/00 Construção de edifícios; 4212-0/00 Construção de obras de arte especiais; 4213-8/00 Obras de urbanização - ruas, praças e calçadas; 4222-7/01 Construção de redes de abastecimento de água, coleta de esgoto e

construções correlatas, exceto obras de irrigação; 4299-5/01 Construção de instalações esportivas e recreativas; 4311-8/02 Preparação de canteiro e limpeza de terreno; 4313-4/00 Obras de terraplenagem; 0161-0/99 Atividades de apoio à agricultura não especificadas anteriormente; 6920-6/02 Atividades de consultoria e auditoria contábil e tributária; 7732-2/01 Aluguel de máquinas e equipamentos para construção sem operador, exceto andaimes; 4211-1/01 Construção de rodovias e ferrovias; 8211-3/00 Serviços combinados de escritório e apoio administrativo; 4399-1/05 Perfuração e construção de poços de água; 8299-7/99 Outras atividades de serviços prestados principalmente às empresas não especificadas anteriormente; 8599-6/04 Treinamento em desenvolvimento profissional e gerencial.

**CLAUSULA QUINTA – DA ADMINISTRAÇÃO:** A administração da sociedade será exercida em conjunto pelos sócios **HERNELIO MOREIRA MELO e LEONARDO SANTOS ROCHA**, respondendo ambos pela empresa, judicial e extrajudicialmente, em juízo ou fora dele, em conjunto ou individual, podendo praticar todos os atos compreendidos no objeto social, sempre no interesse da sociedade, ficando vedado o uso da denominação social em negócios estranhos aos fins sociais, bem como onerar bens imóveis da sociedade, sem autorização do outro sócio.

**PARÁGRAFO UNICO** - Os administradores declaram, sob as penas da lei, que não estão incurso em quaisquer crimes previstos em lei ou restrições legais, que possa impedi-los de exercer atividade empresarial conforme artigo 1.011, 1º do CC/2002.

**CLÁUSULA SEXTA** - A sociedade tem prazo de duração indeterminado, com início das atividades em 09/06/2008.

**CLÁUSULA SÉTIMA** – As quotas são indivisíveis e não poderão ser cedidas ou transferidas no todo ou em parte a terceiros, sem expresse consentimento do outro sócio, a quem fica assegurado, em igualdade de condições e preço, direito de preferência para a sua aquisição, formalizando, se realizada a cessão delas, a alteração contratual pertinente.

**CLÁUSULA OITAVA** – O exercício social coincidirá com o ano civil. Ao término de cada exercício, o administrador prestará contas justificadas de sua administração, procedendo à elaboração das demonstrações financeiras, cabendo aos sócios, na proporção de suas quotas, os lucros ou perdas apurados.

**CLÁUSULA NONA** - Em caso de morte de um dos sócios, a sociedade não será dissolvida e continuará sendo gerida pelo sócio remanescente ou pelos herdeiros. Não sendo possível ou inexistindo interesse destes ou do sócio remanescente, os valores de seus haveres serão apurados e liquidados com base na situação patrimonial da empresa. O mesmo procedimento será adotado em qualquer dos casos em que a sociedade se resolva em relação a um dos sócios.

**CLÁUSULA DÉCIMA** – O administrador declara, sob as penas da lei, que não está incurso em quaisquer crimes previstos em lei ou restrições legais, que possa impedi-lo de exercer atividade empresarial conforme artigo 1.011, 1º do CC/2002.

**CLÁUSULA DÉCIMA PRIMEIRA** – As partes elegem o foro de Porto Franco/MA para dirimir quaisquer dúvidas decorrentes do presente instrumento contratuais, bem como para o exercício e cumprimento dos direitos e obrigações resultantes deste contrato,

renunciando a qualquer outro, por mais privilegiado que possa ser.

E, por estarem justos e contratados, assinam o presente instrumento particular em via única.

São João do Paraíso/MA, 21 de julho de 2025.

---

HERNELIO MOREIRA MELO

CPF: 732.556.836-68

Sócio/Administrador

---

LEONARDO SANTOS ROCHA

CPF: 608.284.903-50

Sócio/Administrador



## ASSINATURA ELETRÔNICA

Certificamos que o ato da empresa LS SERVIÇOS E EMPREENDIMENTOS LTDA consta assinado digitalmente por:

IDENTIFICAÇÃO DO(S) ASSINANTE(S)	
CPF/CNPJ	Nome
73225568368	HERNELIO MOREIRA MELO
60828490350	LEONARDO SANTOS ROCHA

**JUCEMA**

CERTIFICO O REGISTRO EM 10/09/2025 14:49 SOB Nº 21201765265.  
PROTOCOLO: 250878259 DE 22/08/2025.  
CÓDIGO DE VERIFICAÇÃO: 12514535890. CNPJ DA SEDE: 10226825000182.  
NIRE: 21201765265. COM EFEITOS DO REGISTRO EM: 10/09/2025.  
LS SERVIÇOS E EMPREENDIMENTOS LTDA

CARLOS ANDRÉ DE MORAES PEREIRA  
SECRETÁRIO-GERAL  
[www.empresafacil.ma.gov.br](http://www.empresafacil.ma.gov.br)

A validade deste documento, se impresso, fica sujeito à comprovação de sua autenticidade nos respectivos portais, informando seus respectivos códigos de verificação.

**ALTERAÇÃO E CONSOLIDAÇÃO DE SOCIEDADE EMPRESARIA LIMITADA**

CNPJ: 10.226.825/0001-82

NIRE nº 21201765265

---

Pelo presente instrumento particular de alteração e consolidação contratual:

**HERNELIO MOREIRA MELO**, empresário individual, brasileiro, solteiro, nascido em 05/03/1975, empresário, portador do RG nº 34.747.894-8 SSP/MA e CPF nº 732.255.683-68, residente e domiciliado na Avenida Marcos Silva, nº 89, Centro, São João do Paraíso/MA, CEP 65973-000,

**LEONARDO SANTOS ROCHA**, brasileiro, solteiro, nascido em 13/07/1999, empresário, portador do RG nº 042266072011-0 SSP/MA e CPF nº 608.284.903-50, residente e domiciliado à Avenida Marcos Silva, s/n, bairro Alto Bonito, São João do Paraíso/MA, CEP 65973-000, resolvem, por este instrumento, alterar seu contrato social nos seguintes termos:

Titulares da empresa **LS SERVIÇOS E EMPREENDIMENTOS LTDA** com sede na Rua Domingos Gonzaga, 20A, Bairro São Sebastião, CEP 65.973-000, município de São João do Paraíso no estado do Maranhão, CEP:65973000, inscrita na JUCEMA sob o NIRE nº 21201765265 e no CNPJ sob o nº 10.226.825/0001-82, resolve, por este instrumento, transformar e alterar seu contrato social nos seguintes termos:

**DAS ALTERAÇÕES DO CONTRATO SOCIAL****CLÁUSULA PRIMEIRA – DA RETIRADA DO SÓCIO E DA CESSÃO DE QUOTAS**

Retira-se da sociedade, o sócio HERNELIO MOREIRA MELO, cedendo e transferindo a totalidade de suas 15.000 quotas (quinze mil), no valor nominal de R\$ 15.000,00 (quinze mil reais), para o sócio LEONARDO SANTOS ROCHA.

Parágrafo único: O sócio remanescente declara ter recebido do cessionário o valor correspondente às suas quotas, outorgando-lhe plena, geral e irrevogável quitação para nada reclamar, a qualquer título, em relação à sociedade ou ao sócio remanescente.

**CLÁUSULA SEGUNDA – DA ADMINISTRAÇÃO DA SOCIEDADE**

A administração da sociedade será exercida isoladamente pelo então, titular LEONARDO SANTOS ROCHA, respondendo pela empresa, judicial e extrajudicialmente, em juízo ou fora dele, em conjunto ou individual, podendo praticar todos os atos compreendidos no objeto social, sempre no interesse da sociedade, ficando vedado o uso da denominação social em negócios estranhos aos fins sociais.

Parágrafo Único - O administrador declara, sob as penas da lei, que não está incurso em quaisquer crimes previstos em lei ou restrições legais, que possa impedi-lo de exercer atividade empresarial conforme artigo 1.011, 1º do CC/2002.

**CLÁUSULA TERCEIRA – DA ALTERAÇÃO DO CAPITAL SOCIAL**

O capital social passará a ser de R\$ 130.000,00 (cento e trinta mil reais) dividido em 130.000 (cento e trinta mil) quotas de valor nominal R\$ 1,00 (um) cada, sendo R\$ 15.000,00 (quinze mil reais), integralizadas totalmente, ora acrescido com bens móveis

(mobiliário, equipamentos, computadores e outros itens de escritório), passa a pertencer integralmente ao sócio LEONARDO SANTOS ROCHA, da seguinte forma:

<b>SÓCIO</b>	<b>Nº de Quotas</b>	<b>Valor</b>	<b>Percentual</b>
<b>LEONARDO SANTOS ROCHA</b>	130.000	R\$ 130.000,00	100 %
<b>TOTAL</b>	<b>130.000</b>	<b>R\$ 130.000,00</b>	<b>100 %</b>

Bens Integralizados:

- 01 (um) caminhão basculante toco Mercedes bens 1313 ano 1982. R\$: (100.000,00);
- 02 (dois) computadores modelo DELL COREL I5 /UNION E POSITIVO COREL I3/UNION – R\$ (6.000,00);
- 01 (uma) impressora multifuncional – (R\$ 2.000,00);
- 03 (três) mesas de escritório – R\$ (2.100,00);
- 03 (três) cadeiras giratórias – R\$ (1.800,00);
- 01 (um) armário de arquivos – R\$ (1.600,00);
- Outros itens diversos de escritório – R\$ (1.500,00).

#### **CLAUSULA QUARTA – DAS DEMAIS CLÁUSULAS**

Permanecem inalteradas as demais cláusulas.

Para tanto, passa a transcrever, em ato contínuo o contrato social, com o teor a seguir:

**CONTRATO SOCIAL DA SOCIEDADE LIMITADA**  
**LS SERVIÇOS E EMPREENDIMENTOS LTDA**  
 CNPJ: 10.226.825/0001-82  
 NIRE nº 21201765265

**LEONARDO SANTOS ROCHA**, brasileiro, solteiro, nascido em 13/07/1999, empresário, portador do RG nº 042266072011-0 SSP/MA e CPF nº 608.284.903-50, residente e domiciliado à Avenida Marcos Silva, s/n, bairro Alto Bonito, São João do Paraíso/MA, CEP 65973-000,

Resolve apresentar o contrato social da SOCIEDADE LIMITADA, a qual se regerá, doravante, pelas cláusulas seguintes:

#### **CLÁUSULA PRIMEIRA – DA DENOMINAÇÃO SOCIAL**

A denominação social da empresa passa a ser **LS SERVIÇOS E EMPREENDIMENTOS LTDA**.

#### **CLÁUSULA SEGUNDA – DO ENDEREÇO**

A sociedade terá sede na Rua Domingos Gonzaga, 20A, Bairro São Sebastião, CEP 65.973-000, município de São João do Paraíso no estado do Maranhão.

#### **CLÁUSULA TERCEIRA – DO CAPITAL SOCIAL**

O capital social é no valor de R\$ 130.000,00 (cento e trinta mil reais) dividido em 130.000 (cento e trinta mil) quotas de valor nominal R\$ 1,00(um) cada, integralizado neste ato

ora acrescidos e integralizados na forma de dinheiro e bens móveis (mobiliário, equipamentos, computadores e outros itens de escritório), distribuído da seguinte forma:

<b>SÓCIO</b>	<b>Nº de Quotas</b>	<b>Valor</b>	<b>Percentual</b>
<b>LEONARDO SANTOS ROCHA</b>	130.000	R\$ 130.000,00	100%
<b>TOTAL</b>	<b>130.000</b>	<b>R\$ 130.000,00</b>	<b>100 %</b>

Bens Integralizados:

- 01 (um) caminhão basculante toco Mercedes bens 1313 ano 1982. R\$: (100.000,00);
- 02 (dois) computadores modelo DELL COREL I5 /UNION E POSITIVO COREL I3/UNION – R\$ (6.000,00);
- 01 (uma) impressora multifuncional – (R\$ 2.000,00);
- 03 (três) mesas de escritório – R\$ (2.100,00);
- 03 (três) cadeiras giratórias – R\$ (1.800,00);
- 01 (um) armário de arquivos – R\$ (1.600,00);
- Outros itens diversos de escritório – R\$ (1.500,00).

#### **CLAUSULA QUARTA – DO OBJETO SOCIAL**

4321-5/00 Instalação e manutenção elétrica; 4322-3/02 Instalação e manutenção de sistemas centrais de ar condicionado, de ventilação e refrigeração; 4329-1/04 Montagem e instalação de sistemas e equipamentos de iluminação e sinalização em vias públicas, portos e aeroportos; 4330-4/04 Serviços de pintura de edifícios em geral; 4391-6/00 Obras de fundações; 4399-1/01 Administração de obras; 4924-8/00 Transporte escolar; 6920-6/01 Atividades de contabilidade; 7020-4/00 Atividades de consultoria em gestão empresarial, exceto consultoria técnica específica; 8219-9/99 Preparação de documentos e serviços especializados de apoio administrativo não especificados anteriormente; 7112- 0/00 Serviços de engenharia; 7119-7/03 Serviços de desenho técnico relacionados à arquitetura e engenharia; 7119-7/99 Atividades técnicas relacionadas à engenharia e arquitetura não especificadas anteriormente; 7490- 1/99 Outras atividades profissionais, científicas e técnicas não especificadas anteriormente; 3811-4/00 Coleta de resíduos não perigosos; 3812-2/00 Coleta de resíduos perigosos; 4120-4/00 Construção de edifícios; 4212-0/00 Construção de obras de arte especiais; 4213-8/00 Obras de urbanização - ruas, praças e calçadas; 4222-7/01 Construção de redes de abastecimento de água, coleta de esgoto e construções correlatas, exceto obras de irrigação; 4299-5/01 Construção de instalações esportivas e recreativas; 4311-8/02 Preparação de canteiro e limpeza de terreno; 4313-4/00 Obras de terraplenagem; 0161-0/99 Atividades de apoio à agricultura não especificadas anteriormente; 6920-6/02 Atividades de consultoria e auditoria contábil e tributária; 7732-2/01 Aluguel de máquinas e equipamentos para construção sem operador, exceto andaimes; 4211-1/01 Construção de rodovias e ferrovias; 8211-3/00 Serviços combinados de escritório e apoio administrativo; 4399-1/05 Perfuração e construção de poços de água; 8299-7/99 Outras atividades de serviços prestados principalmente às empresas não especificadas anteriormente; 8599-6/04 Treinamento em desenvolvimento profissional e gerencial.

**CLAUSULA QUINTA – DA ADMINISTRAÇÃO:** A administração da sociedade será exercida pelo sócio **LEONARDO SANTOS ROCHA**, respondendo pela empresa, judicial e extrajudicialmente, em juízo ou fora dele, em conjunto ou individual, podendo praticar

todos os atos compreendidos no objeto social, sempre no interesse da sociedade, ficando vedado o uso da denominação social em negócios estranhos aos fins sociais.

Parágrafo Único - O administrador declara, sob as penas da lei, que não está incurso em quaisquer crimes previstos em lei ou restrições legais, que possa impedi-lo de exercer atividade empresarial conforme artigo 1.011, 1º do CC/2002.

**CLÁUSULA SEXTA** - A sociedade tem prazo de duração indeterminado, com início das atividades em 09/06/2008.

**CLÁUSULA SÉTIMA** – O exercício social coincidirá com o ano civil. Ao término de cada exercício, o administrador prestará contas justificadas de sua administração, procedendo à elaboração das demonstrações financeiras, cabendo aos sócios, na proporção de suas quotas, os lucros ou perdas apurados.

**CLÁUSULA OITAVA** – Destarte, fica eleito o foro de Porto Franco/MA para dirimir quaisquer dúvidas decorrentes do presente instrumento contratuais, bem como para o exercício e cumprimento dos direitos e obrigações resultantes deste contrato, renunciando a qualquer outro, por mais privilegiado que possa ser.

E, por estarem justos e contratados, assinam o presente instrumento particular em via única.

São João do Paraíso/MA, 15 de setembro de 2025.

---

HERNELIO MOREIRA MELO  
CPF: 732.556.836-68  
Sócio/Administrador

---

LEONARDO SANTOS ROCHA  
CPF: 608.284.903-50  
Sócio/Administrador



## ASSINATURA ELETRÔNICA

Certificamos que o ato da empresa LS SERVIÇOS E EMPREENDIMENTOS LTDA consta assinado digitalmente por:

IDENTIFICAÇÃO DO(S) ASSINANTE(S)	
CPF/CNPJ	Nome
73225568368	HERNELIO MOREIRA MELO
60828490350	LEONARDO SANTOS ROCHA

**JUCEMA**

CERTIFICO O REGISTRO EM 26/09/2025 09:09 SOB Nº 20251128253.  
PROTOCOLO: 251128253 DE 25/09/2025.  
CÓDIGO DE VERIFICAÇÃO: 12515454851. CNPJ DA SEDE: 10226825000182.  
NIRE: 21201765265. COM EFEITOS DO REGISTRO EM: 15/09/2025.  
LS SERVIÇOS E EMPREENDIMENTOS LTDA

CARLOS ANDRÉ DE MORAES PEREIRA  
SECRETÁRIO-GERAL  
[www.empresafacil.ma.gov.br](http://www.empresafacil.ma.gov.br)

A validade deste documento, se impresso, fica sujeito à comprovação de sua autenticidade nos respectivos portais, informando seus respectivos códigos de verificação.



# REQUERIMENTO DE EMPRESÁRIO

INSTRUÇÕES DE PREENCHIMENTO NO VERSO

NÚMERO DE IDENTIFICAÇÃO DO REGISTRO DE EMPRESA - NIRE DA SEDE		NIRE DA FILIAL (preencher somente se ato referente a filial)	
NOME DO EMPRESÁRIO (complete sem abreviaturas) HERNELIO MOREIRA MELO			
NACIONALIDADE BRASILEIRO		ESTADO CIVIL Solteiro(a)	
SEXO <input checked="" type="checkbox"/> M <input type="checkbox"/> F	REGIME DE BENS (se casado)		
FILHO DE (pai) *****	(mãe) MARIA DA CONCEIÇÃO MOREIRA MELO		
NASCIDO EM (data de nascimento) 05-03-1975	IDENTIDADE número 34747894-8	Órgão emissor SSP	UF MA
CPP (número) 732.255.683-68			
EMANCIPADO POR (forma de emancipação - somente no caso de menor)			
DOMICILIADO NA (LOGRADOURO - rua, av, etc.) RUA TANCREDO NEVES			NÚMERO SN
COMPLEMENTO	BAIRRO / DISTRITO CENTRO	CEP 65973-000	CÓDIGO DO MUNICÍPIO (Uso da Junta Comercial)
MUNICÍPIO SÃO JOÃO DO PARAISO			UF MA

declara, sob as penas da lei, não estar impedido de exercer atividade empresária, que não possui outro registro de empresário e requer à Junta Comercial do ESTADO DO MARANHÃO:

CÓDIGO DO ATO 080	DESCRIÇÃO DO ATO INSCRIÇÃO	CÓDIGO DO EVENTO	DESCRIÇÃO DO EVENTO
CÓDIGO DO EVENTO	DESCRIÇÃO DO EVENTO	CÓDIGO DO EVENTO	DESCRIÇÃO DO EVENTO

NOME EMPRESARIAL HERNELIO M. MELO			NÚMERO
LOGRADOURO (rua, av, etc.) AV DO COMERCIO			89
COMPLEMENTO	BAIRRO / DISTRITO CENTRO	CEP 65973-000	CÓDIGO DO MUNICÍPIO (Uso da Junta Comercial)
MUNICÍPIO SÃO JOÃO DO PARAISO		UF MA	PAÍS BRASIL
CORREIO ELETRÔNICO (E-MAIL) procontanilton@hotmail.com			
VALOR DO CAPITAL - R\$ 15.000,00	VALOR DO CAPITAL (por extenso) QUINZE MIL REAIS		

CÓDIGO DE ATIVIDADE ECONÔMICA (CNAE Fiscal) Atividade principal 4723-7/00	DESCRIÇÃO DO OBJETO COMÉRCIO VAREJISTA DE BEBIDAS
Atividades secundárias 5611-2/02	BARES E OUTROS ESTABELECIMENTOS ESPECIALIZADOS EM SERVIR BEBIDAS

DATA DE INÍCIO DAS ATIVIDADES	NÚMERO DE INSCRIÇÃO NO CNPJ	TRANSFERÊNCIA DE SEDE OU DE FILIAL DE OUTRA UF NIRE anterior	UF	USO DA JUNTA COMERCIAL DEPENDENTE DE AUTORIZAÇÃO GOVERNAMENTAL <input type="checkbox"/> 1- SIM <input checked="" type="checkbox"/> 3- NÃO
-------------------------------	-----------------------------	--------------------------------------------------------------	----	-------------------------------------------------------------------------------------------------------------------------------------------------

ASSINATURA DO EMPRESÁRIO (ou pelo representante/assessor/gerente) <i>Herneleio M. Melo</i>
DATA DA ASSINATURA 11-04-2008

PARA USO EXCLUSIVO DA JUNTA COMERCIAL

DEFERIDO. PUBLIQUE-SE E ARQUIVE-SE  
  
 Marcio Patricio Souza  
 Chefe do Esc. Reg. de Imperatriz  
 09/06/08

AUTENTICAÇÃO



JUNTA COMERCIAL DO ESTADO DO MARANHÃO  
 CERTIFICO O REGISTRO EM 09/06/2008  
 SOB O NÚMERO 21101587853  
 Protocolo: 08/022076-2  
 HERNELIO M. MELO



Nº AB 029329  
 MARCIO PATRICIO SOUZA  
 CHEFE DO ESC. REG. DE IMPERATRIZ

REQUERIMENTO DE EMPRESÁRIO

HERNILDO MOREIRA MELO

BRASILTEIRO

00-03-1973

05-03-1973

Rec. a Firma Verdadeira de: Melo

Cartório do Melo

ALVES BEZERRA

Alves Bezerra

26/05/08

Gilca Alves Bezerra

Klêber Alves Bezerra

DECLARAR, sob as penas da lei, não estar inscrito em outra empresa e requer a Junta Comercial do Estado do Maranhão.

HERNILDO M. MELO

AL DO COMÉRCIO

SÃO JOÃO DO PARAÍSO

12.000,00

QUINZE MIL REAIS

COMÉRCIO VAREJISTA DE BEBIDAS

BARRAS E OUTROS ESTABELECIMENTOS ESPECIALIZADOS EM SERVIÇOS DE BEBIDAS

2611-2202

4753 7700

11-04-2008

ASSOCIATURA DO BRASIL

PARA USO EXCLUSIVO DA JUNTA COMERCIAL

DEFERIDO

PUBLICAR SE E ARQUIVAR SE

AUTENTICAÇÃO



Cartório do  
Ofício  
ALVES BEZERRA  
Tabelião de Notas  
Alves Bezerra  
Jornamentado  
S.º Sítio  
C.º de Franco - MA

Rec. a Firma Verdadeira de: Melo  
Melo

Gilca Alves Bezerra  
 Klêber Alves Bezerra

DECLARAR, sob as penas da lei, não estar inscrito em outra empresa e requer a Junta Comercial do Estado do Maranhão.

HERNILDO M. MELO

AL DO COMÉRCIO

SÃO JOÃO DO PARAÍSO

12.000,00

QUINZE MIL REAIS

COMÉRCIO VAREJISTA DE BEBIDAS

BARRAS E OUTROS ESTABELECIMENTOS ESPECIALIZADOS EM SERVIÇOS DE BEBIDAS

2611-2202

4753 7700

11-04-2008

ASSOCIATURA DO BRASIL

PARA USO EXCLUSIVO DA JUNTA COMERCIAL

DEFERIDO

PUBLICAR SE E ARQUIVAR SE

AUTENTICAÇÃO



# REPÚBLICA FEDERATIVA DO BRASIL

## CADASTRO NACIONAL DA PESSOA JURÍDICA

NÚMERO DE INSCRIÇÃO <b>10.226.825/0001-82</b> MATRIZ	<b>COMPROVANTE DE INSCRIÇÃO E DE SITUAÇÃO CADASTRAL</b>	DATA DE ABERTURA <b>09/06/2008</b>
------------------------------------------------------------	-------------------------------------------------------------	---------------------------------------

NOME EMPRESARIAL <b>LS SERVICOS E EMPREENDIMENTOS LTDA</b>
---------------------------------------------------------------

TÍTULO DO ESTABELECIMENTO (NOME DE FANTASIA) <b>LS SERVICOS E EMPREENDIMENTOS</b>	PORTE <b>ME</b>
--------------------------------------------------------------------------------------	--------------------

CÓDIGO E DESCRIÇÃO DA ATIVIDADE ECONÔMICA PRINCIPAL <b>82.11-3-00 - Serviços combinados de escritório e apoio administrativo</b>
-------------------------------------------------------------------------------------------------------------------------------------

CÓDIGO E DESCRIÇÃO DAS ATIVIDADES ECONÔMICAS SECUNDÁRIAS <b>01.61-0-99 - Atividades de apoio à agricultura não especificadas anteriormente</b> <b>38.11-4-00 - Coleta de resíduos não-perigosos</b> <b>38.12-2-00 - Coleta de resíduos perigosos</b> <b>41.20-4-00 - Construção de edifícios</b> <b>42.11-1-01 - Construção de rodovias e ferrovias</b> <b>42.12-0-00 - Construção de obras de arte especiais</b> <b>42.13-8-00 - Obras de urbanização - ruas, praças e calçadas</b> <b>42.22-7-01 - Construção de redes de abastecimento de água, coleta de esgoto e construções correlatas, exceto obras de irrigação</b> <b>42.99-5-01 - Construção de instalações esportivas e recreativas</b> <b>43.11-8-02 - Preparação de canteiro e limpeza de terreno</b> <b>43.13-4-00 - Obras de terraplenagem</b> <b>43.21-5-00 - Instalação e manutenção elétrica</b> <b>43.22-3-02 - Instalação e manutenção de sistemas centrais de ar condicionado, de ventilação e refrigeração</b> <b>43.29-1-04 - Montagem e instalação de sistemas e equipamentos de iluminação e sinalização em vias públicas, portos e aeroportos</b> <b>43.30-4-04 - Serviços de pintura de edifícios em geral</b> <b>43.91-6-00 - Obras de fundações</b> <b>43.99-1-01 - Administração de obras</b> <b>43.99-1-05 - Perfuração e construção de poços de água</b> <b>49.24-8-00 - Transporte escolar</b> <b>69.20-6-01 - Atividades de contabilidade</b>
---------------------------------------------------------------------------------------------------------------------------------------------------------------------------------------------------------------------------------------------------------------------------------------------------------------------------------------------------------------------------------------------------------------------------------------------------------------------------------------------------------------------------------------------------------------------------------------------------------------------------------------------------------------------------------------------------------------------------------------------------------------------------------------------------------------------------------------------------------------------------------------------------------------------------------------------------------------------------------------------------------------------------------------------------------------------------------------------------------------------------------------------------------------------------------------------------------------------------------------------------------------------------------------------------------------------------------------------------------------------------------------------------------------------------------------------------------------------------------------------

CÓDIGO E DESCRIÇÃO DA NATUREZA JURÍDICA <b>206-2 - Sociedade Empresária Limitada</b>
-----------------------------------------------------------------------------------------

LOGRADOURO <b>R DOMINGOS GONZAGA</b>	NÚMERO <b>20A</b>	COMPLEMENTO <b>*****</b>
-----------------------------------------	----------------------	-----------------------------

CEP <b>65.973-000</b>	BAIRRO/DISTRITO <b>SAO SEBASTIAO</b>	MUNICÍPIO <b>SAO JOAO DO PARAISO</b>	UF <b>MA</b>
--------------------------	-----------------------------------------	-----------------------------------------	-----------------

ENDEREÇO ELETRÔNICO <b>LEONARDO-SANTOS-ROCHA@HOTMAIL.COM</b>	TELEFONE <b>(99) 8447-3329</b>
-----------------------------------------------------------------	-----------------------------------

ENTE FEDERATIVO RESPONSÁVEL (EFR) <b>*****</b>
---------------------------------------------------

SITUAÇÃO CADASTRAL <b>ATIVA</b>	DATA DA SITUAÇÃO CADASTRAL <b>02/07/2025</b>
------------------------------------	-------------------------------------------------

MOTIVO DE SITUAÇÃO CADASTRAL
------------------------------

SITUAÇÃO ESPECIAL <b>*****</b>	DATA DA SITUAÇÃO ESPECIAL <b>*****</b>
-----------------------------------	-------------------------------------------



# REPÚBLICA FEDERATIVA DO BRASIL

## CADASTRO NACIONAL DA PESSOA JURÍDICA

NÚMERO DE INSCRIÇÃO <b>10.226.825/0001-82</b> MATRIZ	COMPROVANTE DE INSCRIÇÃO E DE SITUAÇÃO CADASTRAL	DATA DE ABERTURA <b>09/06/2008</b>
------------------------------------------------------------	-----------------------------------------------------	---------------------------------------

NOME EMPRESARIAL <b>LS SERVICOS E EMPREENDIMENTOS LTDA</b>
---------------------------------------------------------------

CÓDIGO E DESCRIÇÃO DAS ATIVIDADES ECONÔMICAS SECUNDÁRIAS <b>69.20-6-02 - Atividades de consultoria e auditoria contábil e tributária</b> <b>70.20-4-00 - Atividades de consultoria em gestão empresarial, exceto consultoria técnica específica</b> <b>71.12-0-00 - Serviços de engenharia</b> <b>71.19-7-03 - Serviços de desenho técnico relacionados à arquitetura e engenharia</b> <b>71.19-7-99 - Atividades técnicas relacionadas à engenharia e arquitetura não especificadas anteriormente</b> <b>74.90-1-99 - Outras atividades profissionais, científicas e técnicas não especificadas anteriormente</b> <b>77.32-2-01 - Aluguel de máquinas e equipamentos para construção sem operador, exceto andaimes</b> <b>82.19-9-99 - Preparação de documentos e serviços especializados de apoio administrativo não especificados anteriormente</b> <b>82.99-7-99 - Outras atividades de serviços prestados principalmente às empresas não especificadas anteriormente</b> <b>85.99-6-04 - Treinamento em desenvolvimento profissional e gerencial</b>
-----------------------------------------------------------------------------------------------------------------------------------------------------------------------------------------------------------------------------------------------------------------------------------------------------------------------------------------------------------------------------------------------------------------------------------------------------------------------------------------------------------------------------------------------------------------------------------------------------------------------------------------------------------------------------------------------------------------------------------------------------------------------------------------------------------------------------------------------------------------------------------------------------------------------------------------------------------------------------------------------------------------------------------------------------------------------------------------

CÓDIGO E DESCRIÇÃO DA NATUREZA JURÍDICA <b>206-2 - Sociedade Empresária Limitada</b>
-----------------------------------------------------------------------------------------

LOGRADOURO <b>R DOMINGOS GONZAGA</b>	NÚMERO <b>20A</b>	COMPLEMENTO <b>*****</b>
-----------------------------------------	----------------------	-----------------------------

CEP <b>65.973-000</b>	BAIRRO/DISTRITO <b>SAO SEBASTIAO</b>	MUNICÍPIO <b>SAO JOAO DO PARAISO</b>	UF <b>MA</b>
--------------------------	-----------------------------------------	-----------------------------------------	-----------------

ENDEREÇO ELETRÔNICO <b>LEONARDO-SANTOS-ROCHA@HOTMAIL.COM</b>	TELEFONE <b>(99) 8447-3329</b>
-----------------------------------------------------------------	-----------------------------------

ENTE FEDERATIVO RESPONSÁVEL (EFR) <b>*****</b>
---------------------------------------------------

SITUAÇÃO CADASTRAL <b>ATIVA</b>	DATA DA SITUAÇÃO CADASTRAL <b>02/07/2025</b>
------------------------------------	-------------------------------------------------

MOTIVO DE SITUAÇÃO CADASTRAL
------------------------------

SITUAÇÃO ESPECIAL <b>*****</b>	DATA DA SITUAÇÃO ESPECIAL <b>*****</b>
-----------------------------------	-------------------------------------------

Aprovado pela Instrução Normativa RFB nº 2.119, de 06 de dezembro de 2022.

Emitido no dia **24/12/2025** às **17:06:30** (data e hora de Brasília).

Página: **2/2**

### Identificação do Contribuinte - CNPJ Matriz

CNPJ: **10.226.825/0001-82**

A opção pelo Simples Nacional e/ou SIMEI abrange todos os estabelecimentos da empresa

Nome Empresarial: **LS SERVICOS E EMPREENDIMENTOS LTDA**

### Situação Atual

Situação no Simples Nacional: **Optante pelo Simples Nacional desde 01/01/2009**

Situação no SIMEI: **NÃO enquadrado no SIMEI**

[+ Mais informações](#)

[Voltar](#)

[Gerar PDF](#)

## Consulta Quadro de Sócios e Administradores - QSA

**CNPJ:**

10.226.825/0001-82

**NOME EMPRESARIAL:**

LS SERVICOS E EMPREENDIMENTOS LTDA

**CAPITAL SOCIAL:**

R\$130.000,00 (Cento e trinta mil reais)

O Quadro de Sócios e Administradores(QSA) constante da base de dados do Cadastro Nacional da Pessoa Jurídica (CNPJ) é o seguinte:

**Nome/Nome Empresarial:**

LEONARDO SANTOS ROCHA

**Qualificação:**

49-Sócio-Administrador

Para informações relativas à participação no QSA, acessar o e-CAC com certificado digital ou comparecer a uma unidade da RFB.

Emitido no dia 24/12/2025 às 17:07 (data e hora de Brasília).



**MINISTÉRIO DA FAZENDA**  
**Secretaria da Receita Federal do Brasil**  
**Procuradoria-Geral da Fazenda Nacional**

**CERTIDÃO NEGATIVA DE DÉBITOS RELATIVOS AOS TRIBUTOS FEDERAIS E À DÍVIDA  
ATIVA DA UNIÃO**

**Nome: LS SERVICOS E EMPREENDIMENTOS LTDA**  
**CNPJ: 10.226.825/0001-82**

Ressalvado o direito de a Fazenda Nacional cobrar e inscrever quaisquer dívidas de responsabilidade do sujeito passivo acima identificado que vierem a ser apuradas, é certificado que não constam pendências em seu nome, relativas a créditos tributários administrados pela Secretaria da Receita Federal do Brasil (RFB) e a inscrições em Dívida Ativa da União (DAU) junto à Procuradoria-Geral da Fazenda Nacional (PGFN).

Esta certidão é válida para o estabelecimento matriz e suas filiais e, no caso de ente federativo, para todos os órgãos e fundos públicos da administração direta a ele vinculados. Refere-se à situação do sujeito passivo no âmbito da RFB e da PGFN e abrange inclusive as contribuições sociais previstas nas alíneas 'a' a 'd' do parágrafo único do art. 11 da Lei nº 8.212, de 24 de julho de 1991.

A aceitação desta certidão está condicionada à verificação de sua autenticidade na Internet, nos endereços <<http://rfb.gov.br>> ou <<http://www.pgfn.gov.br>>.

Certidão emitida gratuitamente com base na Portaria Conjunta RFB/PGFN nº 1.751, de 2/10/2014.

Emitida às 18:22:14 do dia 28/10/2025 <hora e data de Brasília>.

Válida até 26/04/2026.

Código de controle da certidão: **C296.E8FE.A365.E875**

Qualquer rasura ou emenda invalidará este documento.

### CERTIDÃO NEGATIVA DE DÉBITOS MUNICIPAIS

O Departamento de Arrecadação da Prefeitura Municipal de SÃO JOÃO DO PARAÍSO, a requerimento da pessoa interessada L S SERVIÇOS E EMPREENDIMENTOS LTDA, CERTIFICA para os fins que se fizerem necessários, que a pessoa jurídica/física a seguir referenciada não registra débitos para com os cofres públicos municipais até a presente data, ressalvando o direito da Fazenda Municipal de exigir o recolhimento de débitos, tributários ou não, constituído anteriormente a esta data mesmo durante a vigência desse prazo.

Cadastro: 000366 Matricula: 2118  
Contribuinte: L S SERVIÇOS E EMPREENDIMENTOS LTDA CPF/CNPJ 10226825000182  
Endereço: AV AV. DOMINGOS GONZAGA, 20 A Complemento:  
Bairro: SAO SEBASTIAO CEP: 65973000  
Cidade: SÃO JOÃO DO PARAÍSO UF: MA

#### DADOS ESPECÍFICOS DO CADASTRO

Data de Abertura : Inscr Municipal : 2118 Inscr Estadual : Data Encerramento:  
Atividade : Serviços combinados de escritório e apoio administrativo

Data de Emissão: 13/10/2025 Valida Até: 11/01/2026

Código de Controle da certidão/Número:  
697B.DA9F.F901.17D2



João Beloque Cerqueira de Melo  
Diretor de Tributos

[Voltar](#)[Imprimir](#)

### **Certificado de Regularidade do FGTS - CRF**

**Inscrição:** 10.226.825/0001-82  
**Razão Social:** LS SERVICOS E EMPREENDIMENTOS LTDA  
**Endereço:** RUA DOMINGOS GONZAGA 20A / SAO SEBASTIAO / SAO JOAO DO PARAISO / MA / 65973-000

A Caixa Econômica Federal, no uso da atribuição que lhe confere o Art. 7, da Lei 8.036, de 11 de maio de 1990, certifica que, nesta data, a empresa acima identificada encontra-se em situação regular perante o Fundo de Garantia do Tempo de Serviço - FGTS.

O presente Certificado não servirá de prova contra cobrança de quaisquer débitos referentes a contribuições e/ou encargos devidos, decorrentes das obrigações com o FGTS.

**Validade:** 03/12/2025 a 01/01/2026

**Certificação Número:** 2025120319332143745605

Informação obtida em 09/12/2025 09:05:29

A utilização deste Certificado para os fins previstos em Lei esta condicionada a verificação de autenticidade no site da Caixa: **[www.caixa.gov.br](http://www.caixa.gov.br)**



PODER JUDICIÁRIO  
JUSTIÇA DO TRABALHO

## **CERTIDÃO NEGATIVA DE DÉBITOS TRABALHISTAS**

Nome: LS SERVICOS E EMPREENDIMENTOS LTDA (MATRIZ E FILIAIS)

CNPJ: 10.226.825/0001-82

Certidão nº: 64438127/2025

Expedição: 28/10/2025, às 17:48:46

Validade: 26/04/2026 - 180 (cento e oitenta) dias, contados da data de sua expedição.

Certifica-se que **LS SERVICOS E EMPREENDIMENTOS LTDA (MATRIZ E FILIAIS)**, inscrito(a) no CNPJ sob o nº **10.226.825/0001-82**, **NÃO CONSTA** como inadimplente no Banco Nacional de Devedores Trabalhistas.

Certidão emitida com base nos arts. 642-A e 883-A da Consolidação das Leis do Trabalho, acrescentados pelas Leis ns.º 12.440/2011 e 13.467/2017, e no Ato 01/2022 da CGJT, de 21 de janeiro de 2022.

Os dados constantes desta Certidão são de responsabilidade dos Tribunais do Trabalho.

No caso de pessoa jurídica, a Certidão atesta a empresa em relação a todos os seus estabelecimentos, agências ou filiais.

A aceitação desta certidão condiciona-se à verificação de sua autenticidade no portal do Tribunal Superior do Trabalho na Internet (<http://www.tst.jus.br>).

Certidão emitida gratuitamente.

### **INFORMAÇÃO IMPORTANTE**

Do Banco Nacional de Devedores Trabalhistas constam os dados necessários à identificação das pessoas naturais e jurídicas inadimplentes perante a Justiça do Trabalho quanto às obrigações estabelecidas em sentença condenatória transitada em julgado ou em acordos judiciais trabalhistas, inclusive no concernente aos recolhimentos previdenciários, a honorários, a custas, a emolumentos ou a recolhimentos determinados em lei; ou decorrentes de execução de acordos firmados perante o Ministério Público do Trabalho, Comissão de Conciliação Prévia ou demais títulos que, por disposição legal, contiver força executiva.



# PREFEITURA MUNICIPAL DE SÃO JOÃO PARAÍSO

Secretaria de Administração e Finanças

CNPJ: 01597629000123

AV MARCOS SILVA, Nº 150 - CENTRO



## ALVARÁ DE LICENÇA E FUNCIONAMENTO

Nº do Cadastro

000577

Nº do Alvará

194/2025

Validade

31/12/2025

Contribuinte

Nome: L S SERVIÇOS E EMPREENDIMENTOS LTDA

CPF/CNPJ: 10226825000182

RG/Insc 2118

Endereço

Logradouro: AV. DOMINGOS GONZAGA

Número: 20 A

Complemento:

CEP: 65973000

Bairro: SAO SEBASTIAO

Cidade: SAO JOAO DO PARAISO

Estado: MA

Atividade Principal

Serviços combinados de escritório e apoio administrativo

Horário de Funcionamento

Melo de Semana

Das: 0 Até: 0

Sábado

Das: 0 Até: 0

Domingo

Das: 0 Até: 0

Feriado

Das: 0 Até: 0

Observações

Validador

FCBEB5800BAED2E5

Data de Emissão

13/10/2025

Estabelecimento autorizado a exercer a atividade  
supra por período, a critério da Administração  
Pública

Divisão de Tributação

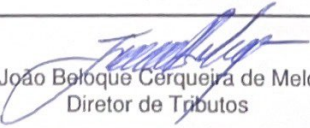
  
João Belóque Cerqueira de Melo  
Diretor de Tributos

AFIXAR EM LOCAL VISÍVEL NO ESTABELECIMENTO

### **DECLARAÇÃO UNIFICADA**

A empresa **LS SERVIÇOS E EMPREENDIMENTOS LTDA**, inscrita no CNPJ sob o nº **10.226.825/0001-82**, com sede na Rua Domingos Gonzaga, 20A, Bairro São Sebastião, CEP 65.973-000, município de São João do Paraíso no estado do Maranhão, CEP:65973000, por intermédio de seu representante legal o Sr. **LEONARDO SANTOS ROCHA**, portador da Carteira de identidade nº 042266072011-0 SSP/MA e do CPF nº 608.284.903-50, **DECLARA que:**

- Não possui proprietário ou sócio que mantenha vínculo de natureza técnica, comercial, econômica, financeira, trabalhista ou civil com dirigente do órgão ou entidade CONTRATANTE ou com agente público que desempenhe função na licitação ou atue na fiscalização ou na gestão do contrato, ou que deles seja cônjuge, companheiro ou parente em linha reta, colateral ou por afinidade, até o terceiro grau.
- Cumpre as exigências de reserva de cargos para pessoa com deficiência e para reabilitado da Previdência Social, previstas em lei e em outras normas específicas.
- Em atenção ao § 1 do artigo 63 da Lei n. 14.133/2021, declara que suas propostas econômicas compreendem a integralidade dos custos para atendimento dos direitos trabalhistas assegurados na Constituição Federal, nas leis trabalhistas, nas normas infralegais, nas convenções coletivas de trabalho e nos termos de ajustamento de conduta vigentes na data de entrega das propostas.
- Cumpre plenamente os requisitos de habilitação e que se encontra em situação regular perante as Fazendas Nacional, Estadual e Municipal, a Seguridade Social (FGTS), bem como atende a todas as demais exigências de habilitação constantes do edital próprio.
- Em atenção ao inciso VI do artigo 12 da Lei n. 14.133/2021, declara que cumpre integralmente a norma contida no Art. 7º, inc. XXXIII, da Constituição da República, ou seja, de que não possui em seu quadro de pessoal, empregado (s) menor (es) de 18 (dezoito) anos em trabalho noturno, perigoso ou insalubre e de 16 (dezesseis) anos em qualquer trabalho (exceto aprendiz, a partir de 14 (quatorze) anos.
- Até a presente data inexistem fatos impeditivos para a sua habilitação no processo licitatório referente à Concorrência em epígrafe, assim como que está ciente da obrigatoriedade de declarar ocorrências posteriores.

- Não se enquadra em nenhuma das vedações previstas nos artigos 9º, §1º, e 14 da Lei nº 14.133/2021.
- Declara que tem ciência da existência da Lei Geral de Proteção de Dados (LGPD) e, se compromete a adequar todos os procedimentos internos ao disposto na legislação, com intuito de proteção dos dados pessoais repassados pela Prefeitura Municipal de SÃO JOÃO DO PARAÍSO/MA. Fica obrigada a comunicar a Prefeitura Municipal de SÃO JOÃO DO PARAÍSO/MA, em até 24 (vinte e quatro) horas, qualquer incidente de acessos não autorizados aos dados pessoais, situações acidentais ou ilícitas de destruição, perda, alteração, comunicação ou qualquer forma de tratamento inadequado ou ilícito, bem como adotar as providências dispostas no Art. 48 da LGPD.

São João do Paraíso – MA, 19 de dezembro de 2025.

**LEONARDO SANTOS  
ROCHA:60828490350**

Assinado de forma digital por  
LEONARDO SANTOS  
ROCHA:60828490350  
Dados: 2025.12.22 09:55:00 -03'00'

---

**LEONARDO SANTOS ROCHA**

RG nº 042266072011-0 SSP/MA

CPF nº 608.284.903-50

Sócio Administrador



**PODER JUDICIÁRIO DO ESTADO DO MARANHÃO**  
**TRIBUNAL DE JUSTIÇA DO ESTADO DO MARANHÃO**  
**CERTIDÃO ESTADUAL - PRIMEIRO GRAU**  
**FALÊNCIA, CONCORDATA E RECUPERAÇÃO JUDICIAL**

**Data emissão:** 04/11/2025

**Nº da certidão:** 12503854745

**Data de validade:** 04/01/2026

**Código de Validação:** fefbf62a7e

**NOME:** LS SERVICOS E MEPREENDIMENTOS LTDA

**CNPJ:** 10.226.825/0001-82

Os dados dos documentos constantes nessa certidão foram informados pelo solicitante, sua titularidade e autenticidade deverão ser conferidas pelo interessado, conforme o documento original (ex: CPF, Identidade, etc.)

Certifico que NADA CONSTA nos registros de distribuição do 1o GRAU DE JURISDIÇÃO do Poder Judiciário do Estado do Maranhão sobre ocorrência de ações de pedido de Falência, Concordata e Recuperação Judicial distribuída(s) que esteja(m) em tramitação em face da pessoa acima identificada.

A Certidão de Falência, Concordata e Recuperação Judicial contempla ações de Falência, Recuperação Judicial/Extrajudicial e Insolvência Civil.

**Observações:**

- a) Os dados do(a) solicitante acima informado são de sua responsabilidade, devendo a titularidade ser conferida pelo interessado e/ou destinatário;
- b) A validade desta certidão é de 60 (sessenta) dias a partir da data de sua emissão. Após essa data será necessária a emissão de uma nova certidão;
- c) Esta certidão é válida apenas para maiores de 18 anos;
- d) A autenticidade desta certidão poderá ser confirmada na página do Tribunal de Justiça do Maranhão - [www.tjma.jus.br](http://www.tjma.jus.br) - menu - Certidão Estadual, utilizando o código de validação acima identificado;
- e) Fonte da pesquisa: sistema PJE (1o grau);

Empresa: HERNELIO M. MELO

CNPJ: 10.226.825/0001-82

Endereço: Av. do Comercio, nº 89, Bairro Centro, CEP 65.973-000, São João do Paraíso – MA

Proprietário / Sócio: Leonardo Santos Rocha

Data de Abertura: 09/06/2008

## BALANÇO PATRIMONIAL DE ABERTURA

### ATIVO

Código	Descrição	Valor (R\$)
<b>1</b>	<b>Ativo Circulante</b>	
1.1	Caixa e Bancos	15.000
1.2	Contas a Receber	0,00
1.3	Estoques	0,00
1.4	Outros Ativos Circulantes	0,00
<b>2</b>	<b>Ativo Não Circulante</b>	
2.1	Imobilizado (Máquinas, Veículos, Equipamentos e Bens)	0,00
2.2	Investimentos	0,00
2.3	Intangível	0,00
	<b>TOTAL DO ATIVO</b>	<b>0,00</b>

### PASSIVO E PATRIMÔNIO LÍQUIDO

Código	Descrição	Valor (R\$)
<b>3</b>	<b>Passivo Circulante</b>	
3.1	Fornecedores	0,00
3.2	Salários e Encargos a Pagar	0,00
3.3	Tributos a Pagar	0,00
3.4	Empréstimos de Curto Prazo	0,00
3.5	Outros Passivos Circulantes	0,00
<b>4</b>	<b>Passivo Não Circulante</b>	
4.1	Empréstimos / Financiamentos de Longo Prazo	0,00
<b>5</b>	<b>Patrimônio Líquido</b>	

Empresa: HERNELIO M. MELO

CNPJ: 10.226.825/0001-82

Endereço: Av. do Comercio, nº 89, Bairro Centro, CEP 65.973-000, São João do Paraíso – MA

Proprietário / Sócio: Leonardo Santos Rocha

Data de Abertura: 09/06/2008

---

5.1   Capital Social	15.000,00
5.2   Reservas de Lucros	0,00
5.3   Lucros / Prejuízos Acumulados	0,00
<b>TOTAL DO PASSIVO + PL</b>	15.000,00

---

SÃO JOAO DO PARAISO/MA, 20 DE OUTUBRO DE 2025

---

LEONARDO SANTOS ROCHA

CPF: 608.284.903-50

RESPONSAVEL

---

ADECIRENE MIRANDA DE SOUSA MARINHO

CPF:025.939.313-45

CONTADOR (A)



## ASSINATURA ELETRÔNICA

Certificamos que o ato da empresa LS SERVIÇOS E EMPREENDIMENTOS LTDA consta assinado digitalmente por:

IDENTIFICAÇÃO DO(S) ASSINANTE(S)	
CPF/CNPJ	Nome
02593931345	ADECIRENE MIRANDA DE SOUSA MARINHO
60828490350	LEONARDO SANTOS ROCHA

**JUCEMA**

CERTIFICO O REGISTRO EM 31/10/2025 14:37 SOB Nº 20251252779.  
PROTOCOLO: 251252779 DE 22/10/2025.  
CÓDIGO DE VERIFICAÇÃO: 12517386128. CNPJ DA SEDE: 10226825000182.  
NIRE: 21201765265. COM EFEITOS DO REGISTRO EM: 20/10/2025.  
LS SERVIÇOS E EMPREENDIMENTOS LTDA

CARLOS ANDRÉ DE MORAES PEREIRA  
SECRETÁRIO-GERAL  
[www.empresafacil.ma.gov.br](http://www.empresafacil.ma.gov.br)

A validade deste documento, se impresso, fica sujeito à comprovação de sua autenticidade nos respectivos portais, informando seus respectivos códigos de verificação.

## **DECLARAÇÃO DE INATIVIDADE DA EMPRESA**

(Para fins de habilitação em Concorrência – Lei nº 14.133/2021)

A empresa **LS SERVIÇOS E EMPREENDIMENTOS**, inscrita no CNPJ nº 10.226.825/0001-82, com sede à Rua Domingos Gonzaga, nº 20A, Bairro São Sebastião, CEP 65973-000, por intermédio de seu representante legal **LEONARDO SANTOS ROCHA**, CPF nº 608.284.903-50, RG nº 608.284.903-50, SSP/MA, no cargo de Sócio Administrador, DECLARA, para fins de habilitação em processo de CONCORRÊNCIA, que a empresa permaneceu INATIVA no período compreendido entre os anos de 2012 a 2025, não tendo realizado, durante todo o referido período, qualquer atividade operacional, não operacional, financeira ou patrimonial, não tendo emitido notas fiscais, não auferido receitas, nem efetuado movimentação bancária ou patrimonial.

Declara, ainda, que a presente declaração é apresentada em atendimento às exigências da Comissão de Licitação, inclusive como documento substitutivo, quando admitido pelo edital, assumindo a empresa inteira responsabilidade pelas informações prestadas.

O declarante está ciente de que a prestação de informação falsa, inexata ou omissa poderá ensejar as sanções administrativas previstas na Lei nº 14.133/2021, sem prejuízo das demais penalidades civis e penais cabíveis.

Por ser expressão da verdade, firma-se a presente declaração.

São João do Paraíso/MA, 19 de Dezembro de 2025.

LEONARDO SANTOS ROCHA:60828490350  
Assinado de forma digital por  
LEONARDO SANTOS  
ROCHA:60828490350  
Dados: 2025.12.19 09:41:14 -03'00'

**LEONARDO SANTOS ROCHA**  
**Sócio Administrador**  
**CPF nº 608.284.903-50**

Documento assinado digitalmente  
 **ADECIRENE MIRANDA DE SOUSA MARINHO**  
Data: 19/12/2025 09:51:22-0300  
Verifique em <https://validar.iti.gov.br>

**ADECIRENE MIRANDA DE SOUSA MARINHO**  
**CRC: MA-016620/O**  
**Contadora**



Declaração de Informações Socioeconômicas e  
Fiscais(DEFIS)

Declaração Original

Exercício 2025

Ano-Calendário 2024

Período abrangido pela Declaração: 01/01/2024 a 31/12/2024

**1. Identificação do Contribuinte**

CNPJ Matriz: 10.226.825/0001-82  
Nome empresarial: HERNELIO M. MELO  
Data de abertura no CNPJ: 09/06/2008  
Regime de Apuração: competência  
Optante pelo Simples Nacional: Sim

**1.1 CNPJ das Filiais Presentes nesta declaração:**

Nenhuma.

**1.2 Contribuinte declara que permaneceu, durante o ano de 2024, sem efetuar qualquer atividade operacional, não operacional, financeira ou patrimonial:** Sim

**2. Informações Econômico-Fiscais da Pessoa Jurídica**

Ganhos de capital	R\$ 0,00
Quantidade de empregados no início do período abrangido pela declaração	0
Quantidade de empregados no final do período abrangido pela declaração	0
Receita proveniente de exportação direta	R\$ 0,00
Lucro superior ao limite de que trata o § 1º do art. 6º da resolução CGSN nº 4 de 30/05/2007, no período abrangido por esta declaração	R\$ 0,00
Total de ganhos líquidos auferidos em operações de renda variável	R\$ 0,00

**2.1 Receita proveniente de exportação por meio de comercial exportadora**

CNPJ da comercial exportadora	Valor
-	-

**2.2 Identificação e Rendimentos dos Sócios**

CPF do sócio: 732.255.683-68

Nome: HERNELIO MOREIRA MELO

Rendimentos isentos pagos ao sócio pela empresa	R\$ 0,00
Rendimentos tributáveis pagos ao sócio pela empresa	R\$ 0,00

Percentual de participação do sócio no capital social da empresa no último dia do período abrangido pela declaração	100,00%
Imposto de renda retido na fonte sobre os rendimentos pagos ao sócio pela ME/EPP	R\$ 0,00

**2.3 Percentual de participação em cotas em tesouraria no capital social da empresa (%)** 0,00%

**2.4 Doações à Campanha Eleitoral**

CNPJ do Beneficiário	Nome do Beneficiário	Tipo de Beneficiário	Forma de Doação	Valor
-	-	-	-	-

**3. Informações Econômicas e Fiscais dos Estabelecimentos**

**Estabelecimento: 10.226.825/0001-82 UF: MA**

Estoque inicial do período abrangido pela declaração	R\$ 0,00
Estoque final do período abrangido pela declaração	R\$ 0,00
Saldo em caixa/banco no início do período abrangido pela declaração	R\$ 0,00
Saldo em caixa/banco no final do período abrangido pela declaração	R\$ 0,00
Total de aquisições de mercadorias para comercialização ou industrialização no período abrangido pela declaração	R\$ 0,00
Aquisições no mercado interno	R\$ 0,00
Importações	R\$ 0,00
Total de entradas de mercadorias por transferência para comercialização ou industrialização no período abrangido pela declaração	R\$ 0,00
Total de saídas de mercadorias por transferência para comercialização ou industrialização no período abrangido pela declaração	R\$ 0,00
Total de devoluções de vendas de mercadorias para comercialização ou industrialização no período abrangido pela declaração	R\$ 0,00
Total de devoluções de compras de mercadorias para comercialização ou industrialização no período abrangido pela declaração	R\$ 0,00
Total de entradas no período abrangido pela declaração	R\$ 0,00
Total de despesas no período abrangido pela declaração	R\$ 0,00

Total de entradas interestaduais por UF

UF	Valor
-	-

Total de saídas interestaduais por UF

UF	Valor
-	-

Valor do ISS retido na fonte no ano-calendário, por Município

UF	Município	Valor
-	-	-

Prestações de Serviços de Comunicação

UF onde o serviço foi prestado	Município onde o serviço foi prestado	Valor
-	-	-

Informações sobre prestação de serviços de transporte de cargas interestadual e/ou intermunicipal, e de transporte intermunicipal e interestadual de passageiros autorizados no inciso VI do art. 17 da LC 123 com e sem substituição tributária

Valor total do frete:	-	
UF de origem	Município onde se iniciou a prestação do serviço	Valor da Prestação (R\$)
-	-	-

4. Informações da Recepção da Declaração

Data e Horário da transmissão da Declaração: 25/06/2025 14:53:12

Número do Recibo: 02.07.25176.0087962-8

Autenticação: 10129.22172.68870.25474



Declaração de Informações Socioeconômicas e  
Fiscais(DEFIS)

Exercício: 2013

Ano Calendário: 2012

**RECIBO DE ENTREGA**

DECLARAÇÃO ORIGINAL

Período abrangido pela Declaração: 01/01/2012 a 31/12/2012

**1. Informações do Contribuinte**

Nome empresarial <b>HERNELIO M MELO ME:10226825000182</b>	CNPJ da Matriz <b>10.226.825/0001-82</b>
Data da Abertura no CNPJ <b>09/06/2008</b>	Optante pelo Simples Nacional <b>Sim</b>
Regime de Apuração <b>Competência</b>	
CNPJ das Filiais Presentes Nesta Declaração <b>Nenhuma</b>	
Contribuinte declara que permaneceu, durante o ano de 2012, sem efetuar qualquer atividade operacional, não operacional, financeira ou patrimonial: <b>Sim</b>	

**2. Informações da Recepção da Declaração**

Data e Horário da Transmissão da Declaração <b>12/03/2014 15:35:27</b>
Número do Recibo <b>02.07.14071.0500684-5</b>
Autenticação <b>10198.22643.68579.25570</b>



Declaração de Informações Socioeconômicas e  
Fiscais(DEFIS)

Exercício: 2014

Ano Calendário: 2013

**RECIBO DE ENTREGA**

DECLARAÇÃO ORIGINAL

Período abrangido pela Declaração: 01/01/2013 a 31/12/2013

**1. Informações do Contribuinte**

Nome empresarial <b>HERNELIO M MELO ME:10226825000182</b>	CNPJ da Matriz <b>10.226.825/0001-82</b>
Data da Abertura no CNPJ <b>09/06/2008</b>	Optante pelo Simples Nacional <b>Sim</b>
Regime de Apuração <b>Competência</b>	
CNPJ das Filiais Presentes Nesta Declaração <b>Nenhuma</b>	
Contribuinte declara que permaneceu, durante o ano de 2013, sem efetuar qualquer atividade operacional, não operacional, financeira ou patrimonial: <b>Sim</b>	

**2. Informações da Recepção da Declaração**

Data e Horário da Transmissão da Declaração <b>28/03/2014 15:13:43</b>
Número do Recibo <b>02.07.14087.0702218-9</b>
Autenticação <b>10273.22906.68662.25007</b>



Declaração de Informações Socioeconômicas e  
Fiscais(DEFIS)

Exercício: 2015

Ano Calendário: 2014

**RECIBO DE ENTREGA**

DECLARAÇÃO ORIGINAL

Período abrangido pela Declaração: 01/01/2014 a 31/12/2014

**1. Informações do Contribuinte**

Nome empresarial <b>HERNELIO M. MELO - ME</b>	CNPJ da Matriz <b>10.226.825/0001-82</b>
Data da Abertura no CNPJ <b>09/06/2008</b>	Optante pelo Simples Nacional <b>Sim</b>
Regime de Apuração <b>Competência</b>	
CNPJ das Filiais Presentes Nesta Declaração <b>Nenhuma</b>	
Contribuinte declara que permaneceu, durante o ano de 2014, sem efetuar qualquer atividade operacional, não operacional, financeira ou patrimonial: <b>Sim</b>	

**2. Informações da Recepção da Declaração**

Data e Horário da Transmissão da Declaração <b>24/03/2015 09:44:26</b>
Número do Recibo <b>02.07.15083.0109763-1</b>
Autenticação <b>10334.22410.68512.25200</b>



Declaração de Informações Socioeconômicas e  
Fiscais(DEFIS)

Exercício: 2016

Ano Calendário: 2015

**RECIBO DE ENTREGA**

DECLARAÇÃO ORIGINAL

Período abrangido pela Declaração: 01/01/2015 a 31/12/2015

**1. Informações do Contribuinte**

Nome empresarial <b>HERNELIO M. MELO - ME</b>	CNPJ da Matriz <b>10.226.825/0001-82</b>
Data da Abertura no CNPJ <b>09/06/2008</b>	Optante pelo Simples Nacional <b>Sim</b>
Regime de Apuração <b>Competência</b>	
CNPJ das Filiais Presentes Nesta Declaração <b>Nenhuma</b>	
Contribuinte declara que permaneceu, durante o ano de 2015, sem efetuar qualquer atividade operacional, não operacional, financeira ou patrimonial: <b>Sim</b>	

**2. Informações da Recepção da Declaração**

Data e Horário da Transmissão da Declaração <b>05/03/2016 08:36:36</b>
Número do Recibo <b>02.07.16065.0002667-0</b>
Autenticação <b>10095.22140.68624.25789</b>



Declaração de Informações Socioeconômicas e  
Fiscais(DEFIS)

Exercício: 2017

Ano Calendário: 2016

**RECIBO DE ENTREGA**

DECLARAÇÃO ORIGINAL

Período abrangido pela Declaração: 01/01/2016 a 31/12/2016

**1. Informações do Contribuinte**

Nome empresarial <b>HERNELIO M. MELO - ME</b>	CNPJ da Matriz <b>10.226.825/0001-82</b>
Data da Abertura no CNPJ <b>09/06/2008</b>	Optante pelo Simples Nacional <b>Sim</b>
Regime de Apuração <b>Competência</b>	
CNPJ das Filiais Presentes Nesta Declaração <b>Nenhuma</b>	
Contribuinte declara que permaneceu, durante o ano de 2016, sem efetuar qualquer atividade operacional, não operacional, financeira ou patrimonial: <b>Sim</b>	

**2. Informações da Recepção da Declaração**

Data e Horário da Transmissão da Declaração <b>24/03/2017 11:04:07</b>
Número do Recibo <b>02.07.17083.0152216-5</b>
Autenticação <b>10268.22822.68708.25188</b>

**RECIBO DE ENTREGA**

DECLARAÇÃO ORIGINAL

Período abrangido pela Declaração: 01/01/2017 a 31/12/2017

**1. Informações do Contribuinte**

Nome empresarial <b>HERNELIO M. MELO</b>	CNPJ da Matriz <b>10.226.825/0001-82</b>
Data da Abertura no CNPJ <b>09/06/2008</b>	Optante pelo Simples Nacional <b>Sim</b>
Regime de Apuração <b>Competência</b>	
CNPJ das Filiais Presentes Nesta Declaração <b>Nenhuma</b>	
Contribuinte declara que permaneceu, durante o ano de 2017, sem efetuar qualquer atividade operacional, não operacional, financeira ou patrimonial: <b>Sim</b>	

**2. Informações da Recepção da Declaração**

Data e Horário da Transmissão da Declaração <b>23/03/2018 10:39:27</b>
Número do Recibo <b>02.07.18082.0114787-3</b>
Autenticação <b>10225.22922.68044.25215</b>



Declaração de Informações Socioeconômicas e Fiscais(DEFIS)

Exercício: 2025

Ano Calendário: 2024

RECIBO DE ENTREGA

DECLARAÇÃO ORIGINAL

Período abrangido pela Declaração: 01/01/2024 a 31/12/2024

1. Informações do Contribuinte

Nome empresarial <b>HERNELIO M. MELO</b>	CNPJ da Matriz <b>10.226.825/0001-82</b>
Data da Abertura no CNPJ <b>09/06/2008</b>	Optante pelo Simples Nacional <b>Sim</b>
Regime de Apuração <b>Competência</b>	
CNPJ das Filiais Presentes Nesta Declaração <b>Nenhuma</b>	
Contribuinte declara que permaneceu, durante o ano de 2024, sem efetuar qualquer atividade operacional, não operacional, financeira ou patrimonial: <b>Sim</b>	

2. Informações da Recepção da Declaração

Data e Horário da Transmissão da Declaração <b>25/06/2025 14:53:12</b>
Número do Recibo <b>02.07.25176.0087962-8</b>
Autenticação <b>10129.22172.68870.25474</b>

## **CARTA PROPOSTA**

À Câmara Municipal de SÃO JOÃO DO PARAÍSO/MA

Prezados Senhores,

Apresentamos nossa proposta para execução do objeto do Edital de Dispensa n° 019/2025, que integra o instrumento convocatório da licitação em epígrafe.

ITEM	DESCRIÇÃO	VALOR TOTAL
01	Contratação de pessoa jurídica especializada em serviços de engenharia para reforma da Câmara Municipal de São João do Paraíso/MA	R\$: 124.448,25

**VALOR GLOBAL DA PROPOSTA: R\$124.448,25 (cento e vinte e quatro mil, quatrocentos e quarenta e oito mil reais e vinte e cinco centavos)**

### **1. IDENTIFICAÇÃO DO CONCORRENTE:**

RAZÃO SOCIAL: LS SERVICOS E EMPREENDIMENTOS LTDA

CNPJ: 10.226.825/0001-82

REPRESENTANTE LEGAL E CARGO QUE ASSINARÁ O FUTURO CONTRATO:

LEONARDO SANTOS ROCHA

CARTEIRA DE IDENTIDADE E CPF: IDENTIDADE Nº 042266072011-0, CPF Nº 608.284.903-50

ENDEREÇO: Rua Domingos Gonzaga, N 20 - São Sebastião - São João do Paraíso / MA

TELEFONE: (99) 98447-3329

E-MAIL: lsservicoseempreendimentos@gmail.com

BANCO: 077 - INTER, AGÊNCIA: 0001 e DA CONTA 485659174

### **2. CONDIÇÕES GERAIS:**

Validade da Proposta: 60 (sessenta) dias.

Condições de Pagamento: De acordo com o cronograma físico-financeiro.

Prazo de Execução: De acordo com o cronograma físico-financeiro.

**2.1.-** A proponente declara conhecer os termos do instrumento convocatório que rege a presente licitação.

**2.2 -** Declaro para fins de participação na Dispensa nº 019/2025, que nos preços propostos encontram-se incluídos todos os tributos, encargos sociais, embalagens, transporte e quaisquer outros ônus que porventura possam recair sobre o objeto da presente Licitação.

**2.3 -** Declaro de que essa proposta econômica compreende a integralidade dos custos para atendimento dos direitos trabalhistas assegurados na Constituição Federal, nas leis trabalhistas, nas normas infralegais, nas convenções coletivas de trabalho e nos termos de ajustamento de conduta vigentes na data de entrega das propostas.

Declaro também, que a licitante proponente se compromete a conceder as garantias legais, a cumprir as quantidades e prazo de entrega constantes do edital.

### **3. ANEXOS DE PROPOSTA:**

**3.1.** Em anexo, apresentamos a **planilha orçamentária** devidamente **preenchida e assinada**, contendo os valores de acordo com as exigências do edital, referência de BDI adotado, correspondentes à proposta em epígrafe, bem como o **cronograma físico-financeiro, composição de custos unitários, composição de encargos sociais.**

São João do Paraíso – MA, 29 de dezembro de 2025

LEONARDO SANTOS  
ROCHA:6082849035  
0

Assinado de forma digital por  
LEONARDO SANTOS  
ROCHA:60828490350  
Dados: 2025.12.29 10:04:10 -03'00'

**LEONARDO SANTOS ROCHA**  
CPF nº 608.284.903-50  
RG nº 042266072011-0 SSP/MA  
Cargo: Sócio Administrador



Certidão de Acervo Técnico - CAT  
Resolução Nº 1025 de 30 de Outubro de 2009  
Resolução Nº 218 de 29 de Junho de 1973

**CREA-MA**

CAT COM REGISTRO DE ATESTADO

**863194/2022**

Conselho Regional de Engenharia e Agronomia do Estado do Maranhão

Atividade concluída

CERTIFICAMOS, em cumprimento ao disposto na Resolução nº 1.025, de 30 de outubro de 2009, do Confea, que consta dos assentamentos deste Conselho Regional de Engenharia e Agronomia do Estado do Maranhão - Crea-MA, o Acervo Técnico do profissional **BRUNO CAMPOS DA SILVA** referente à(s) Anotação(ões) de Responsabilidade Técnica - ART abaixo discriminada(s):

Profissional: **BRUNO CAMPOS DA SILVA**  
Registro: **106591MA** RNP: **1916831230**  
Título profissional: ENGENHEIRO CIVIL

Número da ART: **MA20210469301** Tipo de ART: OBRA / SERVIÇO Registrada em: 29/10/2021 Baixada em: 25/03/2022  
Forma de registro: SUBSTITUIÇÃO Participação técnica: INDIVIDUAL  
Empresa contratada: **D.P. DE SOUZA - LOCAÇÃO E CONSTRUÇÃO**

Contratante: **DEUSVALDO PEREIRA DE SOUZA EIRELI** CPF/CNPJ: **00.814.629/0033-52**  
Endereço do contratante: RUA RUA MACEDO FILHO Nº: 481  
Complemento: Bairro: CENTRO  
Cidade: COLINAS UF: MA CEP: 65690000  
Contrato: Celebrado em: 15/10/2020  
Valor do contrato: R\$ 201.889,91 Tipo de contratante: Pessoa Jurídica de Direito Privado  
Ação institucional: Agricultura familiar  
Endereço da obra/serviço: RODOVIA Estrada Baixa Grande / Canto da Palha Área Rural Nº: S/N  
Complemento: Bairro: AREA RURAL  
Cidade: MIRADOR UF: MA CEP: 65850000  
Coordenadas Geográficas: -6.167722, -44.730014  
Data de início: 15/10/2020 Conclusão efetiva: 13/08/2021  
Finalidade: Infraestrutura  
Proprietário: DEUSVALDO PEREIRA DE SOUZA EIRELI CPF/CNPJ: 00.814.629/0033-52

Atividade Técnica: **16 - Execução** GEOTECNIA E GEOLOGIA DA ENGENHARIA > OBRAS DE TERRA > DE OBRAS DE TERRA > #3.3.1.9 - TERRAPLENAGEM 49 - Execução de obra 11200.00 metro cúbico; **16 - Execução** AGRIMENSURA > TERRAPLENAGEM > #36.10.1 - DE VOLUME/ÁREA DE CORTES - TERRAPLENAGEM 49 - Execução de obra 11200.00 metro cúbico; **16 - Execução** AGRIMENSURA > TERRAPLENAGEM > #36.10.2 - DE VOLUME/ÁREA DE ATERROS - TERRAPLENAGEM 49 - Execução de obra 11200.00 metro cúbico; **16 - Execução** AGRIMENSURA > TERRAPLENAGEM > #36.10.3 - DE VOLUME/ÁREA DE ESCAVAÇÃO - TERRAPLENAGEM 49 - Execução de obra 11200.00 metro cúbico; **16 - Execução** AGRIMENSURA > TERRAPLENAGEM > #36.10.5 - DE COMPACTAÇÃO - TERRAPLENAGEM 49 - Execução de obra 11200.00 metro cúbico; **16 - Execução** AGRIMENSURA > TERRAPLENAGEM > #36.10.8 - DE TRANSPORTE - TERRAPLENAGEM 49 - Execução de obra 11200.00 metro cúbico; **16 - Execução** AGRONOMIA, AGRÍCOLA, FLORESTAL, PESCA E AQUICULTURA > CONSTRUÇÕES PARA FINS AGROPECUÁRIOS, AGROINDUSTRIAIS, AQUÍCOLAS E FLORESTAIS > #39.27.4 - DE ESTRADAS RURAIS 49 - Execução de obra 11200.00 metro cúbico;

#### Observações

Construção de Estrada vicinal localizado na Estrada Baixa Grande / Canto da Palha Área Rural de Mirador-MA, contendo 8.987 km de estrada linear, executada pela empresa DEPES LOCAÇÃO E CONSTRUÇÃO.

#### Informações Complementares

- "O atestado está registrado apenas para atividades técnicas constantes da ART, não sendo contempladas neste registro os itens 2.1 DESMATAMENTO e 2.2 DESTOCAMENTO DE ARVORES, por se tratar de atividades fora da atribuição do profissional."





**Certidão de Acervo Técnico - CAT**  
**Resolução Nº 1025 de 30 de Outubro de 2009**  
**Resolução Nº 218 de 29 de Junho de 1973**

**CREA-MA**

**CAT COM REGISTRO DE ATESTADO**

**863194/2022**

Atividade concluída

**Conselho Regional de Engenharia e Agronomia do Estado do Maranhão**

CERTIFICAMOS, finalmente, que se encontra vinculado à presente Certidão de Acervo Técnico – CAT, o atestado contendo 5 folha(s), expedido pelo contratante da obra/serviço, a quem cabe a responsabilidade pela veracidade e exatidão das informações nele constantes.

**Certidão de Acervo Técnico nº 863194/2022**

**23/05/2022, 11:45**

**Wca3z**

A Certidão de Acervo Técnico (CAT) à qual o atestado está vinculado constituirá prova da capacidade técnico-profissional da pessoa jurídica somente se o responsável técnico indicado estiver ou venha a ser integrado ao seu quadro técnico por meio de declaração entregue no momento da habilitação ou da entrega das propostas.

Certificamos que se encontra vinculado à presente CAT o atestado apresentado em cumprimento à Lei nº 8.666/93, expedido pela pessoa jurídica contratante, a quem cabe a responsabilidade pela veracidade e exatidão das informações nele constantes. É de responsabilidade deste Conselho a verificação da atividade profissional em conformidade com a Lei nº 5.194/66 e Resoluções do Conselho Federal de Engenharia e Agronomia - CONFEA.

Esta certidão perderá a validade, caso ocorra qualquer alteração posterior dos elementos cadastrais nela contidos.

Fica(m) Excluído(s), no entanto, o(s) serviço(s) cujas atribuições não competem ao(s) profissional(is) em questão.

A autenticidade desta Certidão pode ser verificada em: <https://crea-ma.sitac.com.br/publico/>, com a chave: Wca3z



### LAUDO TECNICO

Este laudo tem objetivo de certificar os serviços contratados por DEUSVALDO PEREIRA DE SOUZA EIRELI, CNPJ: 00.814.629/0033-52. O Mesmo teve como objetivo a execução de uma estrada vicinal localizado na Estrada Baixa Grande / Canto da Palha Área Rural de Mirador - MA, contendo 8.987 km de estrada linear.

Atestamos que os serviços foram prestados pela empresa D. P. DE SOUZA – LOCACAO E CONSTRUCAO CNPJ: 23.256.509/0001-03, através do seu responsável técnico: BRUNO CAMPOS DA SILVA, CREA 1916831230.

Informamos ainda que os serviços foram prestados no período de 15/10/2020 à 13/08/2021. Os mesmos encontram-se concluídos e entregues. A supracitada empresa atendeu fielmente o prazo contratual e os parâmetros de qualidade.

A autenticidade por parte da fiscalização da contratante se dá através do Engenheiro Civil: João Elias Ribeiro Junior.

Colinas - MA, 25 de março de 2022.



*João Elias Ribeiro Junior*  
\_\_\_\_\_  
João Elias Ribeiro Junior  
Engenheiro Civil  
CONFEA 111889177-5

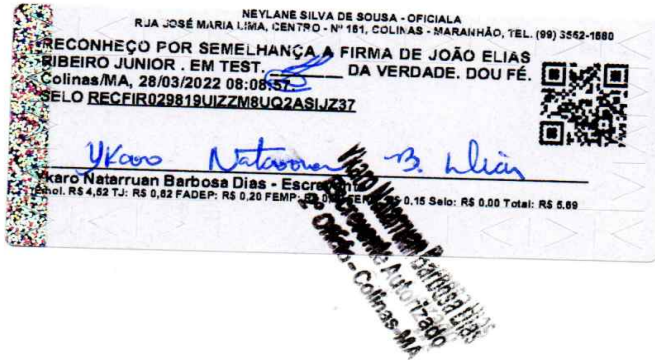

Este documento encontra-se registrado no Conselho Regional de Engenharia e Agronomia do Estado do Maranhão, vinculado à Certidão nº 863194/2022, em 23/05/2022 emitida



Certidão nº 863194/2022

25/07/2022, 19:00

Chave de Impressão: Wca3z

O documento neste ato registrado foi emitido em 18/05/2022 e contém 1 folhas





**DEPES ENGENHARIA, CONSTRUÇÕES, LOCAÇÃO E COMÉRCIO - EPP**  
 CNPJ: 23.256.509/0001-03 | INSC. EST.: 12.474863-5

Engenharia, Construção, Pavimentação e Terraplanagem

**Atestado de capacidade técnica**

Atestamos para os devidos fins, que a empresa **D.P DE SOUZA – LOCAÇÃO E CONSTRUÇÃO – DEPES**, executou os serviços de recuperação de pavimento asfáltico, localizado na estrada baixa grande/Canto da Palha área rural de Mirador MA, e demais serviços que estão detalhados em planilha anexa a este atestado juntamente do Laudo Técnico.

Seguem abaixo, dados relativos da obra executada.

Obra: Serviços de execução de uma estrada vicinal localizado na Estrada Baixa Grande / Canto da Palha Área Rural de Mirador - MA, contendo 8.987 km de estrada linear.

Local: estrada baixa grande/Canto da Palha área rural de Mirador MA.

Prazo: 15/10/2020 a 13/08/2021

Contratante: DEUSVALDO PEREIRA DE SOUSA EIRELI

CNPJ: 00.814.629/0033-52

Contratado: D.P. de Souza – Locação e Construção – DEPES

CNPJ: 23.256.509/0001-03

Responsável Técnico Contratado Engenheiro Civil: Bruno Campos da Silva

RNP: 106591 – MA

Descrição do serviço:

Execução de uma estrada vicinal localizado na Estrada Baixa Grande / Canto da Palha Área Rural de Mirador - MA, contendo 8.987 km de estrada linear Representante do Contratante:

Deusvaldo Pereira de Souza

Proprietário

Fiscal da Contratante:

Eng. João Elias Ribeiro Junior

Engenheiro Civil

CREA: 1118891775

COLINAS- MA, 25 DE JULHO DE 2022

  
 \_\_\_\_\_  
**DEUSVALDO PEREIRA DE SOUZA**  
 PROPRIETÁRIO  
 CPF: 702.406.633-49

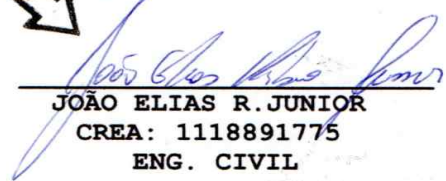
  
 \_\_\_\_\_  
**JOÃO ELIAS R. JUNIOR**  
 CREA: 1118891775  
 ENG. CIVIL

**D P DE SOUZA LOCAÇÃO E CONSTRUÇÃO - Av. Principal, nº 1000 - Renascença**  
 CEP: 65.690-000 - Colinas-MA

Este documento encontra-se registrado no Conselho Regional de Engenharia e Agronomia do Estado do Maranhão, vinculado à Certidão nº 863194/2022, em 23/05/2022 emitida



Certidão nº 863194/2022

25/07/2022, 19:00

Chave de Impressão: Wca3z

O documento neste ato registrado foi emitido em 18/05/2022 e contém 4 folhas



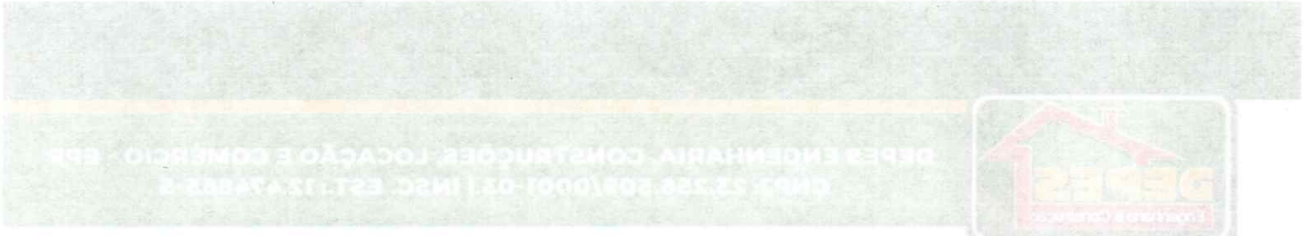

Atestado de capacidade técnica
Atestamos para os devidos fins, que a empresa DA DEUSVALDO PEREIRA DE SOUZA, inscrita no CNPJ nº 22.258.508/0001-02, inscrita no INSC. EST. nº 12.45882-2, possui capacidade técnica para a execução de serviços de engenharia e agronomia, conforme especificado no edital nº 863194/2022, emitido pelo Conselho Regional de Engenharia e Agronomia do Estado do Maranhão, vinculado à Certidão nº 863194/2022, em 23/05/2022.

Este documento encontra-se registrado no Conselho Regional de Engenharia e Agronomia do Estado do Maranhão, vinculado à Certidão nº 863194/2022, em 23/05/2022 emitida



Certidão nº 863194/2022
25/07/2022, 19:00
Chave de Impressão: Wca3z
O documento neste ato registrado foi emitido em 18/05/2022 e contém 4 folhas

RECONHEÇO POR SEMELHANÇA A FIRMA DE DEUSVALDO PEREIRA DE SOUZA, EM TEST. DA VERDADE. DOU FÉ. Colinas/MA, 28/03/2022 08:08:26. SELO REC FIR 029819TCL0FH30G5YH2X80. Includes QR code and signature of Natarruan Barbosa Dias.

RECONHEÇO POR SEMELHANÇA A FIRMA DE JOÃO ELIAS RIBEIRO JUNIOR, EM TEST. DA VERDADE. DOU FÉ. Colinas/MA, 28/03/2022 08:08:52. SELO REC FIR 029819WTNFX230AKNXL T90. Includes QR code and signature of Natarruan Barbosa Dias.





**DEPES ENGENHARIA, CONSTRUÇÕES, LOCAÇÃO E COMÉRCIO - EPP**  
 CNPJ: 23.256.509/0001-03 | INSC. EST.: 12.474863-5

Engenharia, Construção, Pavimentação e Terraplanagem

Item	Banco	Descrição	Und	Quant.
<b>1</b>		<b>SERVIÇOS PRELIMINARES</b>		
1.1	Próprio	MOBILIZAÇÃO E DESMOBILIZAÇÃO DE EQUIPAMENTO	UND	1
1.2	SINAPI	EXECUÇÃO DE DEPÓSITO EM CANTEIRO DE OBRA EM CHAPA DE MADEIRA COMPENSADA, NÃO INCLUSO MOBILIÁRIO. AF_04/2016	m²	20
1.3	Próprio	ADMINISTRAÇÃO LOCAL DE OBRA	MES	4
<b>2</b>		<b>SERVIÇOS DE TERRAPLANAGEM</b>		
2.1	SICRO3	Desmatamento, destocamento, limpeza de área e estocagem do material de limpeza com árvores de diâmetro até 0,15 m	m²	12000
2.2	SICRO3	Destocamento de árvores com diâmetro de 0,15 a 0,30 m	un	20
2.3	SICRO3	Escavação, carga e transporte de material de 1ª categoria - DMT de 50 a 200 m - caminho de serviço em revestimento primário	m³	3820
2.4	SICRO3	Escavação, carga e transporte em material de 1ª categoria - DMT de 50 m	m³	995
2.5	SICRO3	Compactação de aterros a 100% do Proctor normal	m³	3820
<b>3</b>		<b>SERVIÇOS DE REVESTIMENTO PRIMARIO</b>		
3.1	SICRO3	Regularização do subleito	m²	18000
3.2	SICRO3	Limpeza mecanizada da camada vegetal	m²	2637
3.3	SICRO3	Expurgo de jazida	m³	791
3.4	SICRO3	Escavação e carga de material de jazida com trator de 74,5 kW e carregadeira de 1,53 m³	m³	5274
3.5	SICRO3	Transporte com caminhão basculante de 10 m³ - rodovia com revestimento primário	tkm	15597
3.6	SICRO3	Compactação de aterros a 100% do Proctor normal	m³	5274
<b>4</b>		<b>RECUPERAÇÃO DE AREAS DEGRADADAS</b>		
4.1	Próprio	REPARAÇÃO DE DANOS FISICOS AO MEIO AMBIENTE	HORA	2637

2º OFÍCIO

**DEUSVALDO PEREIRA DE SOUZA**  
 PROPRIETÁRIO  
 CPF: 702.406.633-49

2º OFÍCIO

**JOÃO ELIAS R. JUNIOR**  
 CREA: 1118891775  
 ENG. CIVIL

**D P DE SOUZA LOCAÇÃO E CONSTRUÇÃO - Av. Principal, nº 1000 - Renascença**  
 CEP: 65.690-000 - Colinas-MA

Este documento encontra-se registrado no Conselho Regional de Engenharia e Agronomia do Estado do Maranhão, vinculado à Certidão nº 863194/2022, em 23/05/2022 emitida



Certidão nº 863194/2022

25/07/2022, 19:00

Chave de Impressão: Wca3z

O documento neste ato registrado foi emitido em 18/05/2022 e contém 4 folhas



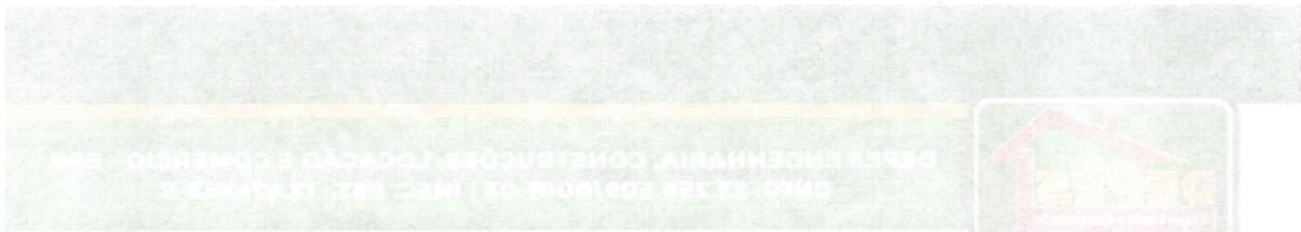

Este documento encontra-se registrado no Conselho Regional de Engenharia e Agronomia do Estado do Maranhão, vinculado à Certidão nº 863194/2022, em 23/05/2022 emitida



Certidão nº 863194/2022  
25/07/2022, 19:00  
Chave de Impressão: Wca3z  
O documento neste ato registrado foi emitido em 18/05/2022 e contém 4 folhas

Table with 4 columns: Item, Descrição, Unidade, Valor. The table contains a list of services and their corresponding values, including items like 'SERVIÇOS PRELIMINARES', 'MOBILIZAÇÃO E INSTALAÇÃO DE EQUIPAMENTOS', and 'REPARAÇÃO DE DANOS FÍSICOS AO MEIO AMBIENTE'.

NETLANE SILVA DE SOUSA - OFICIALA  
RUA JOSÉ MARIA LIMA, CENTRO - Nº 161, COLINAS - MARANHÃO. TEL. (99) 3562-1680  
**RECONHEÇO POR SEMELHANÇA A FIRMA DE DEUSVALDO PEREIRA DE SOUZA. EM TEST. DA VERDADE. DOU FÉ.**  
Colinas/MA, 28/03/2022 08:08:26  
SELO REC FIR 029819F8970RLLW4XRLP53  
*Ykaro Natarruan*  
Ykaro Natarruan Barbosa Dias - Escrevedor  
Emol. R\$ 4,52 TJ: R\$ 0,62 FADEP: R\$ 0,20 FEMP: R\$ 0,20 FISC: R\$ 0,00 Total: R\$ 5,59  
Escritório Autorizado  
Ofício - Colinas-MA

NETLANE SILVA DE SOUSA - OFICIALA  
RUA JOSÉ MARIA LIMA, CENTRO - Nº 161, COLINAS - MARANHÃO. TEL. (99) 3562-1680  
**RECONHEÇO POR SEMELHANÇA A FIRMA DE JOÃO ELIAS RIBEIRO JUNIOR. EM TEST. DA VERDADE. DOU FÉ.**  
Colinas/MA, 28/03/2022 08:08:57  
SELO REC FIR 029819A039A7CM93RN1V54  
*Ykaro Natarruan*  
Ykaro Natarruan Barbosa Dias - Escrevedor  
Emol. R\$ 4,52 TJ: R\$ 0,62 FADEP: R\$ 0,20 FEMP: R\$ 0,20 FISC: R\$ 0,00 Total: R\$ 5,59  
Escritório Autorizado  
Ofício - Colinas-MA





Certidão de Acervo Técnico - CAT  
Resolução Nº 1025 de 30 de Outubro de 2009  
Resolução Nº 218 de 29 de Junho de 1973

**CREA-MA**

CAT COM REGISTRO DE ATESTADO

**890573/2023**

Conselho Regional de Engenharia e Agronomia do Estado do Maranhão

Atividade concluída

CERTIFICAMOS, em cumprimento ao disposto na Resolução nº 1.025, de 30 de outubro de 2009, do Confea, que consta dos assentamentos deste Conselho Regional de Engenharia e Agronomia do Estado do Maranhão - Crea-MA, o Acervo Técnico do profissional **BRUNO CAMPOS DA SILVA** referente à(s) Anotação(ões) de Responsabilidade Técnica - ART abaixo discriminada(s):

Profissional: **BRUNO CAMPOS DA SILVA**  
Registro: **106591MA** RNP: **1916831230**  
Título profissional: ENGENHEIRO CIVIL

Número da ART: **MA20220586262** Tipo de ART: OBRA / SERVIÇO Registrada em: 16/11/2022 Baixada em: 12/07/2023  
Forma de registro: SUBSTITUIÇÃO Participação técnica: INDIVIDUAL  
Empresa contratada: **W. C. SERVICOS E EMPREENDIMENTOS LTDA**

Contratante: **SECRETARIA MUNICIPAL DE EDUCAÇÃO E DESENVOLVIMENTO HUMANO** CPF/CNPJ: **30.629.684/0001-56**  
Endereço do contratante: RUA BAHIA Nº: S/N  
Complemento: Bairro: CENTRO  
Cidade: SÃO FRANCISCO DO BREJÃO UF: MA CEP: 65929000  
Contrato: 210/2022 Celebrado em: 04/11/2022  
Valor do contrato: R\$ 101.907,93 Tipo de contratante: Pessoa Jurídica de Direito Público  
Ação institucional: Agricultura familiar  
Endereço da obra/serviço: RUA MARANHÃO Nº: S/N  
Complemento: ESCOLA SANTA ROSA Bairro: CENTRO  
Cidade: SÃO FRANCISCO DO BREJÃO UF: MA CEP: 65929000  
Coordenadas Geográficas: -5.125112, -4.738658  
Data de início: 14/11/2022 Conclusão efetiva: 05/01/2023  
Finalidade: Infraestrutura  
Proprietário: SECRETARIA MUNICIPAL DE EDUCAÇÃO E DESENVOLVIMENTO HUMANO CPF/CNPJ: 30.629.684/0001-56

Atividade Técnica: **16 - Execução** ELETROTÉCNICA > INSTALAÇÕES ELÉTRICAS > DE INSTALAÇÕES ELÉTRICAS EM BAIXA TENSÃO > #11.10.1.3 - PARA FINS RESIDENCIAIS E COMERCIAIS 49 - Execução de obra 348.40 metro quadrado; **16 - Execução** CONSTRUÇÃO CIVIL > EDIFICAÇÕES > DE EDIFICAÇÃO > #1.1.1.1 - DE ALVENARIA 49 - Execução de obra 348.40 metro quadrado; **16 - Execução** CONSTRUÇÃO CIVIL > MATERIAIS DE CONSTRUÇÃO CIVIL > #1.2.3 - DE APLICAÇÃO DE CONCRETO 49 - Execução de obra 348.40 metro quadrado; **16 - Execução** ESTRUTURAS > ESTRUTURAS DE CONCRETO E ARGAMASSA ARMADA > #2.1.1 - DE ESTRUTURA DE CONCRETO ARMADO 49 - Execução de obra 348.40 metro quadrado;

#### Observações

AMPLIAÇÃO DA ESCOLA DE ENSINO INFANTIL SANTA ROSA - PREFEITURA MUNICIPAL DE SÃO FRANCISCO DO BREJÃO - MA - REFERENTE A TOMADA DE PREÇO Nº 011/2022 - CPL\_LOTE 02, SERÁ EXECUTADO PELA EMPRESA W.C. SERVIÇOS E EMPREENDIMENTOS LTDA.

#### Informações Complementares

- O Atestado está registrado apenas para atividades técnicas constantes da ART, não sendo contemplada neste registro a atividade de instalação de luminária para iluminação pública do item 7.5, por se tratar de atividade fora das atribuições do profissional.

CERTIFICAMOS, finalmente, que se encontra vinculado à presente Certidão de Acervo Técnico – CAT, o atestado contendo 4 folha(s), expedido pelo contratante da obra/serviço, a quem cabe a responsabilidade pela veracidade e exatidão das informações nele constantes.

Certidão de Acervo Técnico nº 890573/2023

17/07/2023, 08:57

yWWcW

A Certidão de Acervo Técnico (CAT) à qual o atestado está vinculado constituirá prova da capacidade técnico-profissional da pessoa jurídica somente se o responsável técnico indicado estiver ou venha a ser integrado ao seu quadro técnico por meio de declaração entregue no momento da habilitação ou da entrega das propostas.

Certificamos que se encontra vinculado à presente CAT o atestado apresentado em cumprimento à Lei nº 8.666/93, expedido pela pessoa jurídica contratante, a quem cabe a responsabilidade pela veracidade e exatidão das informações nele constantes. É de responsabilidade deste Conselho a verificação da atividade profissional em conformidade com a Lei nº 5.194/66 e Resoluções do Conselho Federal de Engenharia e Agronomia - CONFEA.

Esta certidão perderá a validade, caso ocorra qualquer alteração posterior dos elementos cadastrais nela contidos.

Fica(m) Excluído(s), no entanto, o(s) serviço(s) cujas atribuições não competem ao(s) profissional(is) em questão.

A autenticidade desta Certidão pode ser verificada em: <https://crea-ma.sitac.com.br/publico/>, com a chave: yWWcW





**ESTADO DO MARANHÃO  
MUNICÍPIO DE SÃO FRANCISCO DO BREJÃO  
SETOR DE ENGENHARIA**



**Atestado de Capacidade Técnica**

Atestamos para os devidos fins e a quem interessa possa, que nos foram prestados com bom desempenho e nada tenho que desabone conduta do prestador de serviço que a empresa contratada: W. C. Serviços e Empreendimentos Ltda inscrita no CNPJ 37.113.308/0001-53, executou os serviços descritos abaixo com as seguintes características e com a planilha em anexo.

**Dados Da Obra/Serviço**

Contrato: 210/2022 – LOTE 02  
Local realizado: Escola de Ensino Infantil Santa Rosa.  
Endereço: RUA MARANHÃO, S/N - ESCOLA SANTA ROSA - CENTRO  
Cidade: São Francisco Do Brejão – MA.  
Valor da Obra: 101.907,93  
Período da Obra: 14/11/2022 a 05/01/2023

**DADOS DO CONTRATANTE E PROPRIETÁRIO**

Nome ou Razão Social: SECRETARIA MUNICIPAL DE EDUCAÇÃO E DESENVOLVIMENTO HUMANO  
CPF/CNPJ: 30.629.684/0001-56  
Cidade: SÃO FRANCISCO DO BREJÃO - MA

**DADOS DA PESSOA JURIDICA CONTRATADA**

Nome ou razão Social: W. C. Serviços e Empreendimentos Ltda.  
CPF/CNPJ: 37.113.308/0001-53  
Endereço: Rua Major Delfino Calvo 70  
São Domingos do Maranhão – MA.  
Proprietário: Fernando Valério da Silva  
CPF: 008.683.533-18

**DADOS DA ART'S**

ART DE EXECUÇÃO: MA20220586262  
Responsável Técnico Engenheiro Civil: Bruno Campos da Silva  
CREA – MA: 1916831230  
ART DE LAUDO: MA20230660064  
Responsável Técnico Engenheiro Civil: FLAVIO ALVES CARVALHO  
CREA – MA: 1113494417

**DESCRIÇÃO DO SERVIÇO REALIZADO**

AMPLIAÇÃO DA ESCOLA DE ENSINO INFANTIL SANTA ROSA - PREFEITURA MUNICIPAL DE SÃO FRANCISCO DO BREJÃO - MA, conforme a **Tomada de Preços nº 011/2022 – CPL – LOTE 02.**

PREFEITURA DE SÃO FRANCISCO DO BREJÃO  
Com humildade também se governa 2021/2024  
[www.saofranciscodobrejao.ma.gov.br](http://www.saofranciscodobrejao.ma.gov.br)

Este documento encontra-se registrado no Conselho Regional de Engenharia e Agronomia do Estado do Maranhão, vinculado à Certidão nº 890573/2023, em 17/07/2023 emitida



Certidão nº 890573/2023  
23/11/2023, 09:32

Chave de Impressão: WWWcW

O documento neste ato registrado foi emitido em 17/07/2023 e contém 4 folhas





ESTADO DO MARANHÃO  
MUNICÍPIO DE SÃO FRANCISCO DO BREJÃO  
SETOR DE ENGENHARIA



PLANILHA DA DESCRIÇÃO DE SERVIÇOS E MATERIAL

Item	Descrição	Und	Quant.
<b>1</b>	<b>SERVIÇOS INICIAIS</b>		
1.1	PLACA PADRÃO DE OBRA, TIPO BANNER	m <sup>2</sup>	4
1.2	ENGENHEIRO CIVIL PLENO COM ENCARGOS COMPLEMENTARES	H	36
<b>2</b>	<b>ESTRUTURA DE CONCRETO</b>		
2.1	FABRICAÇÃO, MONTAGEM E DESMONTAGEM DE FÔRMA PARA BLOCO DE COROAMENTO, EM MADEIRA SERRADA, E=25 MM, 4 UTILIZAÇÕES. AF_06/2017	m <sup>2</sup>	39,77
2.2	CONCRETO FCK = 25MPA, TRAÇO 1:2,3:2,7 (EM MASSA SECA DE CIMENTO/ AREIA MÉDIA/ BRITA 1) - PREPARO MECÂNICO COM BETONEIRA 400 L. AF_05/2021	m <sup>3</sup>	6,36
2.3	ARMAÇÃO DE BLOCO, VIGA BALDRAME E SAPATA UTILIZANDO AÇO CA-60 DE 5 MM - MONTAGEM. AF_06/2017	KG	190,89
2.4	ARMAÇÃO DE BLOCO, VIGA BALDRAME OU SAPATA UTILIZANDO AÇO CA-50 DE 12,5 MM - MONTAGEM. AF_06/2017	KG	381,78
<b>3</b>	<b>MURO DE DIVISA</b>		
3.1	FABRICAÇÃO, MONTAGEM E DESMONTAGEM DE FÔRMA PARA BLOCO DE COROAMENTO, EM MADEIRA SERRADA, E=25 MM, 4 UTILIZAÇÕES. AF_06/2017	m <sup>2</sup>	48,19
3.2	CONCRETO FCK = 25MPA, TRAÇO 1:2,3:2,7 (EM MASSA SECA DE CIMENTO/ AREIA MÉDIA/ BRITA 1) - PREPARO MECÂNICO COM BETONEIRA 400 L. AF_05/2021	m <sup>3</sup>	7,71
3.3	ARMAÇÃO DE BLOCO, VIGA BALDRAME E SAPATA UTILIZANDO AÇO CA-60 DE 5 MM - MONTAGEM. AF_06/2017	KG	231,3
3.4	ARMAÇÃO DE BLOCO, VIGA BALDRAME OU SAPATA UTILIZANDO AÇO CA-50 DE 12,5 MM - MONTAGEM. AF_06/2017	KG	462,6
3.5	ALVENARIA DE VEDAÇÃO DE BLOCOS CERÂMICOS FURADOS NA HORIZONTAL DE 9X9X19 CM (ESPESSURA 9 CM) E ARGAMASSA DE ASSENTAMENTO COM PREPARO EM BETONEIRA. AF_12/2021	m <sup>2</sup>	40,8
3.6	ALAMBRADO C/ TUBO DE AÇO GALVANIZADO 2", INCLUSIVE PINTURA	m <sup>2</sup>	49
<b>4</b>	<b>REVESTIMENTOS</b>		
4.1	CHAPISCO APLICADO EM ALVENARIAS E ESTRUTURAS DE CONCRETO INTERNAS, COM COLHER DE PEDREIRO. ARGAMASSA TRAÇO 1:3 COM PREPARO MANUAL. AF_06/2014	m <sup>2</sup>	81,6

Este documento encontra-se registrado no Conselho Regional de Engenharia e Agronomia do Estado do Maranhão, vinculado à Certidão nº 890573/2023, em 17/07/2023 em  
emita



Certidão nº 890573/2023  
23/11/2023, 09:32

Chave de Impressão: WWWcW

O documento neste ato registrado foi emitido em 17/07/2023 e contém 4 folhas

PREFEITURA DE SÃO FRANCISCO DO BREJÃO  
Com humildade também se governa 2021/2024  
www.saofranciscodobreiao.ma.gov.br





**ESTADO DO MARANHÃO**  
**MUNICÍPIO DE SÃO FRANCISCO DO BREJÃO**  
**SETOR DE ENGENHARIA**



4.2	MASSA ÚNICA, PARA RECEBIMENTO DE PINTURA, EM ARGAMASSA TRAÇO 1:2:8, PREPARO MECÂNICO COM BETONEIRA 400L, APLICADA MANUALMENTE EM FACES INTERNAS DE PAREDES, ESPESSURA DE 20MM, COM EXECUÇÃO DE TALISCAS. AF_06/2014	m <sup>2</sup>	81,6
<b>5</b>	<b>PAVIMENTAÇÃO</b>		
5.1	CONTRAPISO EM ARGAMASSA TRAÇO 1:4 (CIMENTO E AREIA), PREPARO MANUAL, APLICADO EM ÁREAS SECAS SOBRE LAJE, ADERIDO, ACABAMENTO NÃO REFORÇADO, ESPESSURA 4CM. AF_07/2021	m <sup>2</sup>	54,08
5.2	REVESTIMENTO CERÂMICO PARA PISO COM PLACAS TIPO ESMALTADA EXTRA DE DIMENSÕES 60X60 CM APLICADA EM AMBIENTES DE ÁREA MENOR QUE 5 M2. AF_06/2014	m <sup>2</sup>	54,08
<b>6</b>	<b>COBERTURA</b>		
6.1	TELHAMENTO COM TELHA CERÂMICA CAPA-CANAL, TIPO PLAN, COM ATÉ 2 ÁGUAS, INCLUSO TRANSPORTE VERTICAL. AF_07/2019	m <sup>2</sup>	59,49
6.2	TRAMA DE MADEIRA COMPOSTA POR RIPAS, CAIBROS E TERÇAS PARA TELHADOS DE ATÉ 2 ÁGUAS PARA TELHA DE ENCAIXE DE CERÂMICA OU DE CONCRETO, INCLUSO TRANSPORTE VERTICAL. AF_07/2019	m <sup>2</sup>	59,49
6.3	INSTALAÇÃO DE TESOURA (INTEIRA OU MEIA), EM AÇO, PARA VÃOS MAIORES OU IGUAIS A 6,0 M E MENORES QUE 8,0 M, INCLUSO IÇAMENTO. AF_07/2019	UN	3
6.4	CALHA EM CHAPA DE AÇO GALVANIZADO NÚMERO 24, DESENVOLVIMENTO DE 33 CM, INCLUSO TRANSPORTE VERTICAL. AF_07/2019	M	8,45
<b>7</b>	<b>INSTALAÇÕES ELÉTRICAS</b>		
7.1	ELETRODUTO FLEXÍVEL CORRUGADO, PVC, DN 25 MM (3/4"), PARA CIRCUITOS TERMINAIS, INSTALADO EM FORRO - FORNECIMENTO E INSTALAÇÃO. AF_12/2015	M	80
7.2	CABO DE COBRE FLEXÍVEL ISOLADO, 2,5 MM <sup>2</sup> , ANTI-CHAMA 450/750 V, PARA CIRCUITOS TERMINAIS - FORNECIMENTO E INSTALAÇÃO. AF_12/2015	M	160
7.3	TOMADA MÉDIA DE EMBUTIR (2 MÓDULOS), 2P+T 20 A, SEM SUPORTE E SEM PLACA - FORNECIMENTO E INSTALAÇÃO. AF_12/2015	UN	8
7.4	INTERRUPTOR SIMPLES (1 MÓDULO), 10A/250V, INCLUINDO SUPORTE E PLACA - FORNECIMENTO E INSTALAÇÃO. AF_12/2015	UN	4
7.5	LUMINÁRIA DE LED PARA ILUMINAÇÃO PÚBLICA, DE 33 W ATÉ 50 W - FORNECIMENTO E INSTALAÇÃO. AF_08/2020	UN	8
<b>8</b>	<b>PINTURA</b>		
8.1	APLICAÇÃO E LIXAMENTO DE MASSA LÁTEX EM PAREDES, DUAS DEMÃOS. AF_06/2014	m <sup>2</sup>	81,6

PREFEITURA DE SÃO FRANCISCO DO BREJÃO  
 Com humildade também se governa 2021/2024  
[www.saofranciscodobreiao.ma.gov.br](http://www.saofranciscodobreiao.ma.gov.br)

Este documento encontra-se registrado no Conselho Regional de Engenharia e Agronomia do Estado do Maranhão, vinculado à Certidão nº 890573/2023, em 17/07/2023 emitida



Certidão nº 890573/2023  
 23/11/2023, 09:32

Chave de Impressão: yWWwW

O documento neste ato registrado foi emitido em 17/07/2023 e contém 4 folhas





**ESTADO DO MARANHÃO  
MUNICÍPIO DE SÃO FRANCISCO DO BREJÃO  
SETOR DE ENGENHARIA**



8.2	APLICAÇÃO MANUAL DE TINTA LÁTEX ACRÍLICA EM PAREDE EXTERNAS DE CASAS, DUAS DEMÃOS. AF_11/2016	m <sup>2</sup>	81,6
8.3	PINTURA COM TINTA ACRÍLICA DE ACABAMENTO PULVERIZADA SOBRE SUPERFÍCIES METÁLICAS (EXCETO PERFIL) EXECUTADO EM OBRA (POR DEMÃO). AF_01/2020_P	m <sup>2</sup>	98
9	<b>DIVERSOS</b>		
9.1	LIMPEZA DE PISO EM ÁREA URBANIZADA	m <sup>2</sup>	348,4



São Francisco do Brejão - MA, 06 de julho de 2023.

*Geraldo Marinho*  
Secretaria Municipal de Educação e  
Desenvolvimento Humano

**GERALDO MARINHO DA SILVA LEMOS  
SECRETÁRIO MUNICIPAL DE EDUCAÇÃO  
CPF 487.519.013-15**



*Flavio Alves Carvalho*

**FLAVIO ALVES CARVALHO  
Engenheiro Civil  
CREA - MA 1113494417**



Poder Judiciário TJMA Selo:  
REC FIR 158139VF4MML122JHARD71 12/07/2023 09:02:06  
Ato: 13.17.2, Parte(s): GERALDO MARINHO SILVA LEMOS  
Rec Firma: Semelhanca, Total R\$ 6,02 Emol R\$ 5,44 FERC R\$ 0,16 FADEP R\$ 0,21 FEMP R\$ 0,21 Consulte em  
<https://selo.tjma.jus.br>



*Tabata Jennifer da S. Cruz*  
Oficial Interina  
São Francisco do Brejão-MA

Rec Substituído, Valor: R\$ 0,00, Bônus: R\$ 0,00 - CEP: 65000-100  
Contato: (98) 3246-2021 - [cartofreixo@saofrancisco.ma.gov.br](mailto:cartofreixo@saofrancisco.ma.gov.br)

Poder Judiciário TJMA Selo:  
REC FIR 0298528NRVXSJGW4FON746 12/07/2023  
11:07:07, Ato: 13.17.2, Parte(s): FLAVIO ALVES  
CARVALHO LIMA, Rec Firma: Semelhanca, Total R\$ 6,02 Emol R\$ 5,44 FERC R\$ 0,16 FADEP R\$ 0,21 FEMP R\$ 0,21 Consulte em <https://selo.tjma.jus.br>

*Flavio Alves Carvalho*  
Representante Autorizado  
017.402.893-01

**1º OFÍCIO  
EXTRAJUDICIAL  
DE IMPERATRIZ  
CARVALHO VIEIRA**

**PREFEITURA DE SÃO FRANCISCO DO BREJÃO**  
Com humildade também se governa 2021/2024  
[www.saofranciscodobrejo.ma.gov.br](http://www.saofranciscodobrejo.ma.gov.br)

Este documento encontra-se registrado no Conselho Regional de Engenharia e Agronomia do Estado do Maranhão, vinculado à Certidão nº 890573/2023, em 17/07/2023 emitida



Certidão nº 890573/2023  
23/11/2023, 09:32

Chave de Impressão: WWWCW

O documento neste ato registrado foi emitido em 17/07/2023 e contém 4 folhas





Certidão de Acervo Técnico - CAT  
Lei Federal Nº 5194 de 24 de Dezembro de 1966  
Resolução Nº 1025 de 30 de Outubro de 2009

**CREA-MA**

CAT COM REGISTRO DE ATESTADO

**892385/2023**

Atividade em andamento

**Conselho Regional de Engenharia e Agronomia do Estado do Maranhão**

CERTIFICAMOS, em cumprimento ao disposto na Resolução nº 1.025, de 30 de outubro de 2009, do Confea, que consta dos assentamentos deste Conselho Regional de Engenharia e Agronomia do Estado do Maranhão - Crea-MA, o Acervo Técnico do profissional **BRUNO CAMPOS DA SILVA** referente à(s) Anotação(ões) de Responsabilidade Técnica - ART abaixo discriminada(s):

Profissional: **BRUNO CAMPOS DA SILVA**  
Registro: **106591MA** RNP: **1916831230**  
Título profissional: ENGENHEIRO CIVIL

Número da ART: **MA20220539059** Tipo de ART: OBRA / SERVIÇO Registrada em: 13/06/2022  
Forma de registro: INICIAL Participação técnica: INDIVIDUAL  
Empresa contratada: **W. C. SERVICOS E EMPREENDIMENTOS LTDA**

Contratante: **PREFEITURA MUNICIPAL DE SÃO FRANCISCO DO BREJÃO** CPF/CNPJ: **01.616.680/0001-35**  
Endereço do contratante: RUA R. Padre Cícero Nº: 51  
Complemento: Bairro: centro  
Cidade: **SÃO FRANCISCO DO BREJÃO** UF: MA CEP: 65929000  
Contrato: 052/2022 Celebrado em: 18/04/2022  
Valor do contrato: R\$ 1.614.589,01 Tipo de contratante: Pessoa Jurídica de Direito Público  
Ação institucional: Outros  
Endereço da obra/serviço: RUA R. Padre Cícero Nº: 51  
Complemento: Bairro: centro  
Cidade: **SÃO FRANCISCO DO BREJÃO** UF: MA CEP: 65929000  
Coordenadas Geográficas: -5.126594, -47.388940  
Data de início: 20/06/2022 Situação: atividade em andamento  
Finalidade: Infraestrutura  
Proprietário: **PREFEITURA MUNICIPAL DE SÃO FRANCISCO DO BREJÃO** CPF/CNPJ: 01.616.680/0001-35

Atividade Técnica: **16 - Execução** ESTRUTURAS > ESTRUTURAS DE CONCRETO E ARGAMASSA ARMADA > #2.1.1 - DE ESTRUTURA DE CONCRETO ARMADO 49 - Execução de obra 6940.75 metro cúbico; **16 - Execução** GEOTECNIA E GEOLOGIA DA ENGENHARIA > OBRAS DE TERRA > DE OBRAS DE TERRA > #3.3.1.1 - ESCAVAÇÃO 49 - Execução de obra 6940.75 metro cúbico; **16 - Execução** GEOTECNIA E GEOLOGIA DA ENGENHARIA > OBRAS DE TERRA > DE OBRAS DE TERRA > #3.3.1.3 - ATERRO 49 - Execução de obra 6940.75 metro cúbico; **16 - Execução** GEOTECNIA E GEOLOGIA DA ENGENHARIA > OBRAS DE TERRA > DE OBRAS DE TERRA > #3.3.1.5 - REATERRO 49 - Execução de obra 6940.75 metro cúbico; **16 - Execução** GEOTECNIA E GEOLOGIA DA ENGENHARIA > OBRAS DE TERRA > DE OBRAS DE TERRA > #3.3.1.6 - ABERTURA DE VALAS 49 - Execução de obra 6940.75 metro cúbico; **16 - Execução** OBRAS HIDRÁULICAS E RECURSOS HÍDRICOS > SISTEMAS DE DRENAGEM PARA OBRAS CIVIS > DE SISTEMAS DE DRENAGEM PARA OBRAS CIVIS > #5.3.1.11 - VALA 49 - Execução de obra 6940.75 metro cúbico; **16 - Execução** OBRAS HIDRÁULICAS E RECURSOS HÍDRICOS > SISTEMAS DE DRENAGEM PARA OBRAS CIVIS > DE SISTEMAS DE DRENAGEM PARA OBRAS CIVIS > #5.3.1.2 - BUEIRO 49 - Execução de obra 6940.75 metro cúbico;

**Observações**

CONSTRUÇÃO DE OBRAS DE ARTE CORRENTES EM VIAS DIVERSAS DO MUNICÍPIO DE SÃO FRANCISCO DO BREJÃO MA - obra realizada pela empresa W.C. SERVIÇOS E EMPREENDIMENTOS na cidade de São Francisco do Brejão, pelo contrato Nº 052/2022 contratada a partir da TOMADA DE PREÇOS N 003/2022 - CPL -

**Informações Complementares**





**Certidão de Acervo Técnico - CAT**  
**Lei Federal Nº 5194 de 24 de Dezembro de 1966**  
**Resolução Nº 1025 de 30 de Outubro de 2009**

**CREA-MA**

**CAT COM REGISTRO DE ATESTADO**

**892385/2023**

Atividade em andamento

**Conselho Regional de Engenharia e Agronomia do Estado do Maranhão**

CERTIFICAMOS, finalmente, que se encontra vinculado à presente Certidão de Acervo Técnico – CAT, o atestado contendo 6 folha(s), expedido pelo contratante da obra/serviço, a quem cabe a responsabilidade pela veracidade e exatidão das informações nele constantes.

**Certidão de Acervo Técnico nº 892385/2023**

**04/09/2023, 10:25**

**Zc10x**

A Certidão de Acervo Técnico (CAT) à qual o atestado está vinculado constituirá prova da capacidade técnico-profissional da pessoa jurídica somente se o responsável técnico indicado estiver ou venha a ser integrado ao seu quadro técnico por meio de declaração entregue no momento da habilitação ou da entrega das propostas.

Certificamos que se encontra vinculado à presente CAT o atestado apresentado em cumprimento à Lei nº 8.666/93, expedido pela pessoa jurídica contratante, a quem cabe a responsabilidade pela veracidade e exatidão das informações nele constantes. É de responsabilidade deste Conselho a verificação da atividade profissional em conformidade com a Lei nº 5.194/66 e Resoluções do Conselho Federal de Engenharia e Agronomia - CONFEA.

Esta certidão perderá a validade, caso ocorra qualquer alteração posterior dos elementos cadastrais nela contidos.

A autenticidade desta Certidão pode ser verificada em: <https://crea-ma.sitac.com.br/publico/>, com a chave: Zc10x





**ESTADO DO MARANHÃO  
MUNICÍPIO DE SÃO FRANCISCO DO BREJÃO  
SETOR DE ENGENHARIA**



**Atestado de Capacidade Técnica**

Atestamos para os devidos fins e a quem interessa possa, que nos foram prestados com bom desempenho e nada tenho que desabone conduta do prestador de serviço que a empresa contratada: W. C. Serviços e Empreendimentos Ltda inscrita no CNPJ 37.113.308/0001-53, executou os serviços descritos abaixo com as seguintes características e com a planilha em anexo.

**Dados Da Obra/Serviço**

Contrato: 052/2022  
Local realizado: Município de São Francisco Do Brejão – MA  
Endereço: Rua Padre Cícero, nº 51  
Cidade: São Francisco Do Brejão – MA.  
Valor da Obra: 467.423,75  
Período da Obra: 20/06/2022 a 20/06/2023

**DADOS DO CONTRATANTE E PROPRIETÁRIO**

Nome ou Razão Social: MUNICÍPIO DE SÃO FRANCISCO DO BREJÃO (MA)  
CPF/CNPJ: 01.616.680/0001-35  
Cidade: SÃO FRANCISCO DO BREJÃO - MA

**DADOS DA PESSOA JURIDICA CONTRATADA**

Nome ou razão Social: W. C. Serviços e Empreendimentos Ltda.  
CPF/CNPJ: 37.113.308/0001-53  
Endereço: Rua Major Delfino Calvo 70  
São Domingos do Maranhão – MA.  
Proprietário: Fernando Valério da Silva  
CPF: 008.683.533-18

**DADOS DA ART'S**

ART DE EXECUÇÃO: MA20220539059  
Responsável Técnico Engenheiro Civil: Bruno Campos da Silva  
CREA – MA: 1916831230  
ART DE LAUDO: MA20230660403  
Responsável Técnico: FLAVIO ALVES CARVALHO LIMA  
CREA – MA: 1113494417

**DESCRIÇÃO DO SERVIÇO REALIZADO**

Execução de serviços de construção de obras de arte correntes em vias diversas do município de São Francisco do Brejão, conforme a Tomada de Preços nº 03/2022 – CPL.

**PLANILHA DA DESCRIÇÃO DE SERVIÇOS E MATERIAL**

Item	Descrição	Und	Quant.
------	-----------	-----	--------

*J. L. S.*

**PREFEITURA DE SÃO FRANCISCO DO BREJÃO**  
Com humildade também se governa 2021/2024  
[www.saofranciscodobrejao.ma.gov.br](http://www.saofranciscodobrejao.ma.gov.br)

Este documento encontra-se registrado no Conselho Regional de Engenharia e Agronomia do Estado do Maranhão, vinculado à Certidão nº 892385/2023, em 04/09/2023 emitida



Certidão nº 892385/2023  
23/11/2023, 09:27

Chave de Impressão: Zc10x  
O documento neste ato registrado foi emitido em 04/09/2023 e contém 5 folhas





**ESTADO DO MARANHÃO**  
**MUNICÍPIO DE SÃO FRANCISCO DO BREJÃO**  
**SETOR DE ENGENHARIA**



<b>1</b>	<b>CONSTRUÇÃO DE OBRAS DE ARTE CORRENTES - VIAS</b>		
<b>1.1</b>	<b>CONSTRUÇÃO DE UM BUEIRO TRIPLO CELULAR DE CONCRETO Ø2,00M (GALERIA) COM 8,00M DE COMPRIMENTO, INCLUSIVE DESVIO.</b>		
<b>1.1.1</b>	<b>SERVIÇOS INICIAIS</b>		
1.1.1.1	PLACA PADRÃO DE OBRA, TIPO BANNER	m <sup>2</sup>	4
1.1.1.2	LOCACAO CONVENCIONAL DE OBRA, UTILIZANDO GABARITO DE TÁBUAS CORRIDAS PONTALETADAS A CADA 2,00M - 2 UTILIZAÇÕES. AF_10/2018	M	40
1.1.1.3	LIMPEZA MANUAL DE VEGETAÇÃO EM TERRENO COM ENXADA. AF_05/2018	m <sup>2</sup>	80
<b>1.1.2</b>	<b>MOVIMENTOS DE TERRA, INCLUSIVE DESVIO PROVISÓRIO</b>		
1.1.2.1	ESCAVAÇÃO MECANIZADA DE VALA COM PROF. ATÉ 1,5 M (MÉDIA MONTANTE E JUSANTE/UMA COMPOSIÇÃO POR TRECHO), ESCAVADEIRA (0,8 M3), LARG. DE 1,5 M A 2,5 M, EM SOLO DE 1A CATEGORIA, EM LOCAIS COM ALTO NÍVEL DE INTERFERÊNCIA. AF_02/2021	m <sup>3</sup>	175
1.1.2.2	Escoramento para corpo de bueiros celulares - utilização de 3 vezes - confecção, instalação e retirada	m <sup>3</sup>	87,5
1.1.2.3	PREPARO DE FUNDO DE VALA COM LARGURA MENOR QUE 1,5 M (ACERTO DO SOLO NATURAL). AF_08/2020	m <sup>2</sup>	70
1.1.2.4	REATERRO MECANIZADO DE VALA COM ESCAVADEIRA HIDRÁULICA (CAPACIDADE DA CAÇAMBA: 0,8 M <sup>3</sup> / POTÊNCIA: 111 HP), LARGURA DE 1,5 A 2,5 M, PROFUNDIDADE ATÉ 1,5 M, COM SOLO DE 1ª CATEGORIA EM LOCAIS COM ALTO NÍVEL DE INTERFERÊNCIA. AF_04/2016	m <sup>3</sup>	70
1.1.2.5	ATERRO MANUAL DE VALAS COM SOLO ARGILÓ-ARENOSO E COMPACTAÇÃO MECANIZADA. AF_05/2016	m <sup>3</sup>	237,5
<b>1.1.3</b>	<b>ESTRUTURAS</b>		
1.1.3.1	TRANSPORTE DE MATERIAIS NECESSÁRIOS	TKM	900
1.1.3.2	Corpo de BTCC 2,00 x 2,00 m - moldado no local - altura do aterro 0,00 a 1,00 m - areia e brita comerciais	m	8
1.1.3.3	Boca de BTCC 2,00 x 2,00 m - esconsidade 30° - areia e brita comerciais	un	2
<b>1.1.4</b>	<b>DIVERSOS</b>		
1.1.4.1	GUARDA-CORPO DE AÇO GALVANIZADO DE 1,10M DE ALTURA, MONTANTES TUBULARES DE 1.1/2 ESPAÇADOS DE 1,20M, TRAVESSA SUPERIOR DE 2", GRADIL FORMADO POR BARRAS CHATAS EM FERRO DE 32X4,8MM, FIXADO COM CHUMBADOR MECÂNICO. AF_04/2019_P	M	15
<b>1.4</b>	<b>CONSTRUÇÃO DE UM BUEIRO DUPLO TUBULAR DE CONCRETO Ø1,00M (GALERIA) COM 8,00M DE COMPRIMENTO, INCLUSIVE DESVIO.</b>		

*Flávio*

**PREFEITURA DE SÃO FRANCISCO DO BREJÃO**  
Com humildade também se governa 2021/2024  
[www.saofranciscodobrejao.ma.gov.br](http://www.saofranciscodobrejao.ma.gov.br)

Este documento encontra-se registrado no Conselho Regional de Engenharia e Agronomia do Estado do Maranhão, vinculado à Certidão nº 892385/2023, em 04/09/2023 emitida



Certidão nº 892385/2023  
23/11/2023, 09:27

Chave de Impressão: Zc10x  
O documento neste ato registrado foi emitido em 04/09/2023 e contém 5 folhas





**ESTADO DO MARANHÃO**  
**MUNICÍPIO DE SÃO FRANCISCO DO BREJÃO**  
**SETOR DE ENGENHARIA**



<b>1.4.1</b>	<b>SERVIÇOS INICIAIS</b>		
1.4.1.1	PLACA PADRÃO DE OBRA, TIPO BANNER	m <sup>2</sup>	20.0
1.4.1.2	LOCAÇÃO CONVENCIONAL DE OBRA, UTILIZANDO GABARITO DE TÁBUAS CORRIDAS PONTALETADAS A CADA 2,00M - 2 UTILIZAÇÕES. AF_10/2018	M	100.0
1.4.1.3	LIMPEZA MANUAL DE VEGETAÇÃO EM TERRENO COM ENXADA. AF_05/2018	m <sup>2</sup>	250.0
<b>1.4.2</b>	<b>MOVIMENTOS DE TERRA</b>		
1.4.2.1	ESCAVAÇÃO MECANIZADA DE VALA COM PROF. ATÉ 1,5 M (MÉDIA MONTANTE E JUSANTE/UMA COMPOSIÇÃO POR TRECHO), ESCAVADEIRA (0,8 M3), LARG. DE 1,5 M A 2,5 M, EM SOLO DE 1A CATEGORIA, EM LOCAIS COM ALTO NÍVEL DE INTERFERÊNCIA. AF_02/2021	m <sup>3</sup>	125.0
1.4.2.2	PREPARO DE FUNDO DE VALA COM LARGURA MENOR QUE 1,5 M (ACERTO DO SOLO NATURAL). AF_08/2020	m <sup>2</sup>	125.0
1.4.2.3	REATERRO MECANIZADO DE VALA COM ESCAVADEIRA HIDRÁULICA (CAPACIDADE DA CAÇAMBA: 0,8 M <sup>3</sup> / POTÊNCIA: 111 HP), LARGURA DE 1,5 A 2,5 M, PROFUNDIDADE ATÉ 1,5 M, COM SOLO DE 1ª CATEGORIA EM LOCAIS COM ALTO NÍVEL DE INTERFERÊNCIA. AF_04/2016	m <sup>3</sup>	75.0
1.4.2.4	ATERRO MANUAL DE VALAS COM SOLO ARGILÓ-ARENOSO E COMPACTAÇÃO MECANIZADA. AF_05/2016	m <sup>3</sup>	843.75
<b>1.4.3</b>	<b>ESTRUTURAS</b>		
1.4.3.1	LASTRO DE CONCRETO MAGRO, APLICADO EM PISOS, LAJES SOBRE SOLO OU RADIERS, ESPESSURA DE 5 CM. AF_07/2016	m <sup>2</sup>	125.0
1.4.3.2	CONCRETO FCK = 25MPA, TRAÇO 1:2,3:2,7 (EM MASSA SECA DE CIMENTO/ AREIA MÉDIA/ BRITA 1) - PREPARO MECÂNICO COM BETONEIRA 400 L. AF_05/2021	m <sup>3</sup>	25.0
1.4.3.3	LANÇAMENTO COM USO DE BALDES, ADENSAMENTO E ACABAMENTO DE CONCRETO EM ESTRUTURAS. AF_12/2015	m <sup>3</sup>	25.0
1.4.3.4	FABRICAÇÃO DE FÔRMA PARA VIGAS, EM CHAPA DE MADEIRA COMPENSADA RESINADA, E = 17 MM. AF_09/2020	m <sup>2</sup>	200.0
1.4.3.5	ARMAÇÃO DE LAJE DE UMA ESTRUTURA CONVENCIONAL DE CONCRETO ARMADO EM UMA EDIFICAÇÃO TÉRREA OU SOBRADO UTILIZANDO AÇO CA-50 DE 6,3 MM - MONTAGEM. AF_12/2015	KG	375.0
1.4.3.6	ARMAÇÃO DE LAJE DE UMA ESTRUTURA CONVENCIONAL DE CONCRETO ARMADO EM UMA EDIFICAÇÃO TÉRREA OU SOBRADO UTILIZANDO AÇO CA-50 DE 8,0 MM - MONTAGEM. AF_12/2015	KG	1500.0
<b>1.4.4</b>	<b>CORPO BDTC</b>		
1.4.4.1	TRANSPORTE DE MATERIAIS NECESSÁRIOS	TKM	3500.0
1.4.4.2	Corpo de BDTC D = 1,00 m PA2 - areia, brita e pedra de mão comerciais	m	40.0

Este documento encontra-se registrado no Conselho Regional de Engenharia e Agronomia do Estado do Maranhão, vinculado à Certidão nº 892385/2023, em 04/09/2023 em



Certidão nº 892385/2023  
23/11/2023, 09:27

Chave de Impressão: Zc10x

O documento neste ato registrado foi emitido em 04/09/2023 e contém 5 folhas

**PREFEITURA DE SÃO FRANCISCO DO BREJÃO**  
Com humildade também se governa 2021/2024  
[www.saofranciscodobrejao.ma.gov.br](http://www.saofranciscodobrejao.ma.gov.br)





ESTADO DO MARANHÃO  
MUNICÍPIO DE SÃO FRANCISCO DO BREJÃO  
SETOR DE ENGENHARIA



1.4.4.3	Boca de BDTC D = 1,00 m - esconsidade 30° - areia e brita comerciais - alas retas	un	10,0
<b>1.5</b>	<b>CONSTRUÇÃO DE UM BUEIRO SIMPLES TUBULAR DE CONCRETO Ø1,00M (GALERIA) COM 8,00M DE COMPRIMENTO, INCLUSIVE DESVIO.</b>		
<b>1.5.1</b>	<b>SERVIÇOS INICIAIS</b>		
1.5.1.1	PLACA PADRÃO DE OBRA, TIPO BANNER	m <sup>2</sup>	4
1.5.1.2	LOCACAO CONVENCIONAL DE OBRA, UTILIZANDO GABARITO DE TÁBUAS CORRIDAS PONTALETADAS A CADA 2,00M - 2 UTILIZAÇÕES. AF_10/2018	M	16
1.5.1.3	LIMPEZA MANUAL DE VEGETAÇÃO EM TERRENO COM ENXADA. AF_05/2018	m <sup>2</sup>	80
<b>1.5.2</b>	<b>MOVIMENTOS DE TERRA, INCLUSIVE DESVIO PROVISÓRIO</b>		
1.5.2.1	ESCAVAÇÃO MECANIZADA DE VALA COM PROF. ATÉ 1,5 M (MÉDIA MONTANTE E JUSANTE/UMA COMPOSIÇÃO POR TRECHO), ESCAVADEIRA (0,8 M <sup>3</sup> ), LARG. DE 1,5 M A 2,5 M, EM SOLO DE 1A CATEGORIA, EM LOCAIS COM ALTO NÍVEL DE INTERFERÊNCIA. AF_02/2021	m <sup>3</sup>	12
1.5.2.2	PREPARO DE FUNDO DE VALA COM LARGURA MENOR QUE 1,5 M (ACERTO DO SOLO NATURAL). AF_08/2020	m <sup>2</sup>	12
1.5.2.3	REATERRO MECANIZADO DE VALA COM ESCAVADEIRA HIDRÁULICA (CAPACIDADE DA CAÇAMBA: 0,8 M <sup>3</sup> / POTÊNCIA: 111 HP), LARGURA DE 1,5 A 2,5 M, PROFUNDIDADE ATÉ 1,5 M, COM SOLO DE 1ª CATEGORIA EM LOCAIS COM ALTO NÍVEL DE INTERFERÊNCIA. AF_04/2016	m <sup>3</sup>	12
1.5.2.4	ATERRO MANUAL DE VALAS COM SOLO ARGILÓ-ARENOSO E COMPACTAÇÃO MECANIZADA. AF_05/2016	m <sup>3</sup>	165
<b>1.5.3</b>	<b>ESTRUTURAS</b>		
1.5.3.1	LASTRO DE CONCRETO MAGRO, APLICADO EM PISOS, LAJES SOBRE SOLO OU RADIERS, ESPESSURA DE 5 CM. AF_07/2016	m <sup>2</sup>	12
1.5.3.2	CONCRETO FCK = 25MPA, TRAÇO 1:2,3:2,7 (EM MASSA SECA DE CIMENTO/ AREIA MÉDIA/ BRITA 1) - PREPARO MECÂNICO COM BETONEIRA 400 L. AF_05/2021	m <sup>3</sup>	2,4
1.5.3.3	CONCRETAGEM DE RADIER, PISO OU LAJE SOBRE SOLO, FCK 30 MPA, PARA ESPESSURA DE 15 CM - LANÇAMENTO, ADENSAMENTO E ACABAMENTO. AF_09/2017	m <sup>3</sup>	2,4
1.5.3.4	FABRICAÇÃO DE FÔRMA PARA VIGAS, EM CHAPA DE MADEIRA COMPENSADA RESINADA, E = 17 MM. AF_09/2020	m <sup>2</sup>	19,2
1.5.3.5	ARMAÇÃO DE LAJE DE UMA ESTRUTURA CONVENCIONAL DE CONCRETO ARMADO EM UMA EDIFICAÇÃO TÉRREA OU SOBRADO UTILIZANDO AÇO CA-50 DE 6,3 MM - MONTAGEM. AF_12/2015	KG	36
1.5.3.6	ARMAÇÃO DE LAJE DE UMA ESTRUTURA CONVENCIONAL DE CONCRETO ARMADO EM UMA EDIFICAÇÃO TÉRREA OU SOBRADO UTILIZANDO AÇO CA-50 DE 8,0 MM - MONTAGEM. AF_12/2015	KG	144
<b>1.5.4</b>	<b>CORPO BDTC</b>		
1.5.4.1	TRANSPORTE DE CORPOS E BOCAS BDTCs	TKM	400

PREFEITURA DE SÃO FRANCISCO DO BREJÃO  
Com humildade também se governa 2021/2024  
www.saofranciscodobrejao.ma.gov.br

Este documento encontra-se registrado no Conselho Regional de Engenharia e Agronomia do Estado do Maranhão, vinculado à Certidão nº 892385/2023, em 04/09/2023 em



Certidão nº 892385/2023  
23/11/2023, 09:27

Chave de Impressão: Zc10x  
O documento neste ato registrado foi emitido em 04/09/2023 e contém 5 folhas





ESTADO DO MARANHÃO  
MUNICÍPIO DE SÃO FRANCISCO DO BREJÃO  
SETOR DE ENGENHARIA



1.5.4.2	Corpo de BSTC D = 1,00 m PA3 - areia, brita e pedra de mão comerciais	m	8
1.5.4.3	Boca de BSTC D = 1,00 m - esconsidade 30° - areia e brita comerciais - alas retas	un	2

São Francisco do Brejão - MA, 06 de julho de 2023.

*Pascoal da Cruz Branco*  
 PASCOAL DA CRUZ BRANCO  
 SECRETÁRIO MUNICIPAL DE INFRA ESTRUTURA  
 CPF 644.689.503-18

*Flávio Alves Carvalho Lima*  
 FLAVIO ALVES CARVALHO LIMA  
 Engenheiro Civil  
 CREA - MA 1113494417



Poder Judiciário TJMA. Selo:  
 RECFIR1591391MJIACZUWVQZV51, 12/07/2023 09:13:32,  
 Ato: 13.17.2, Par 16(8), PASCOAL DA CRUZ BRANCO, Rec  
 Firma: Semelhança, Total R\$ 6,02 Emol R\$ 5,44 FERC R\$ 0,16  
 FADEP R\$ 0,21 FEMP R\$ 0,21 Consulte em  
<https://selo-tjma.jus.br>

*Tatiana Jennifer da S. Cruz*  
 Tatiana Jennifer da S. Cruz  
 Oficial Intermi  
 São Francisco do Brejão-MA

Rua Godofredo Vilast, nº 501, Bairro Centro - CEP: 65900-100  
 Contato: (98) 3324-2021 - cartorioveloso@gmail.com

1º OFÍCIO  
 EXTRAJUDICIAL  
 DE IMPERATRIZ  
 CARTÓRIO VELOSO

Poder Judiciário TJMA Selo:  
 RECFIR029652WXZXQJCMVQZ6B, 12/07/2023  
 11:07:07, Ato: 13.17.2, Par 16(8), FLAVIO ALVES  
 CARVALHO LIMA, Rec Firma: Semelhança, Total R\$  
 6,02 Emol R\$ 5,44 FERC R\$ 0,16 FADEP R\$ 0,21 FEMP  
 R\$ 0,21 Consulte em <https://selo-tjma.jus.br>

*Flávio Alves Carvalho Lima*  
 Flávio Alves Carvalho Lima  
 014.402.893-01

Este documento encontra-se registrado no Conselho Regional de Engenharia e Agronomia do Estado do Maranhão, vinculado à Certidão nº 892385/2023, em 04/09/2023 emitida



Certidão nº 892385/2023  
 23/11/2023, 09:27  
 Chave de Impressão: Zc10x  
 O documento neste ato registrado foi emitido em 04/09/2023 e contém 5 folhas



**LAUDO TECNICO**

Este laudo tem objetivo de certificar os serviços contratados por MUNICÍPIO DE SÃO FRANCISCO DO BREJÃO (MA), CNPJ: 01.616.680/0001-35. O Mesmo teve como objetivo a Execução de serviços de construção de obras de arte correntes em vias diversas do município de São Francisco do Brejão, conforme a Tomada de Preços nº 03/2022 – CPL., localizada no endereço Rua 07 de setembro, nº 77, São Francisco Do Brejão – MA.

Atestamos que os serviços foram prestados pela empresa WC SERVIÇOS E EMPREENDIMENTOS LTDA, CNPJ: 37.113.308/0001.53, através do seu responsável técnico Engenheiro Civil: BRUNO CAMPOS DA SILVA, CREA 1916831230.

Informamos ainda que os serviços foram prestados no período de 20/06/2022 à 20/06/2023. Os mesmos encontram-se concluídos e entregues. A supracitada empresa atendeu fielmente o prazo contratual e os parâmetros de qualidade.

A autenticidade por parte da fiscalização da contratante se dá através da ART de Laudo nº MA20230660403 do Engenheiro Civil: FLAVIO ALVES CARVALHO.

São Francisco do Brejão - MA, 06 de julho de 2023.

1º OFÍCIO

*Flávio Alves Carvalho Lima*

FLAVIO ALVES CARVALHO LIMA  
Engenheiro Civil  
CREA - MA 1113494417

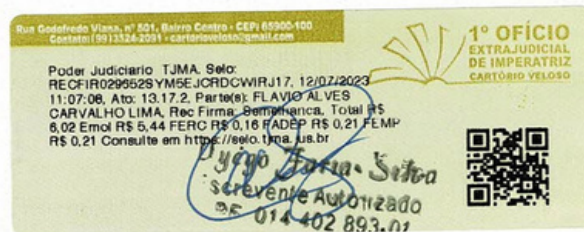

Este documento encontra-se registrado no Conselho Regional de Engenharia e Agronomia do Estado do Maranhão, vinculado à Certidão nº 892385/2023, em 04/09/2023 emitida



Certidão nº 892385/2023  
23/11/2023, 09:27

Chave de Impressão: Zc10x

O documento neste ato registrado foi emitido em 04/09/2023 e contém 1 folhas





Certidão de Acervo Técnico - CAT  
Resolução Nº 1025 de 30 de Outubro de 2009  
Resolução Nº 218 de 29 de Junho de 1973

**CREA-MA**

CAT COM REGISTRO DE ATESTADO

**860656/2022**

Atividade concluída

**Conselho Regional de Engenharia e Agronomia do Estado do Maranhão**

CERTIFICAMOS, em cumprimento ao disposto na Resolução nº 1.025, de 30 de outubro de 2009, do Confea, que consta dos assentamentos deste Conselho Regional de Engenharia e Agronomia do Estado do Maranhão - Crea-MA, o Acervo Técnico do profissional **BRUNO CAMPOS DA SILVA** referente à(s) Anotação(ões) de Responsabilidade Técnica - ART abaixo discriminada(s):

Profissional: **BRUNO CAMPOS DA SILVA**  
Registro: **106591MA** RNP: **1916831230**  
Título profissional: ENGENHEIRO CIVIL

Número da ART: **MA20210473011** Tipo de ART: OBRA / SERVIÇO Registrada em: 12/11/2021 Baixada em: 14/02/2022  
Forma de registro: INICIAL Participação técnica: INDIVIDUAL  
Empresa contratada: **D.P. DE SOUZA - LOCACAO E CONSTRUCAO**

Contratante: **DEUSVALDO PEREIRA DE SOUZA EIRELI** CPF/CNPJ: **00.814.629/0033-52**  
Endereço do contratante: RUA RUA MACEDO FILHO Nº: 481  
Complemento: Bairro: CENTRO  
Cidade: COLINAS UF: MA CEP: 65690000  
Contrato: Celebrado em: 08/11/2021  
Valor do contrato: R\$ 20.000,00 Tipo de contratante: Pessoa Jurídica de Direito Privado  
Ação institucional: Outros  
Endereço da obra/serviço: RUA RUA MACEDO FILHO Nº: 481  
Complemento: Bairro: CENTRO  
Cidade: COLINAS UF: MA CEP: 65690000  
Coordenadas Geográficas: -6.027545, -44.24945  
Data de início: 08/11/2021 Conclusão efetiva: 20/12/2021  
Finalidade: Comercial  
Proprietário: **DEUSVALDO PEREIRA DE SOUZA EIRELI** CPF/CNPJ: 00.814.629/0033-52

Atividade Técnica: **16 - Execução** ESTRUTURAS > ESTRUTURAS DE CONCRETO E ARGAMASSA ARMADA > #2.1.1 - DE ESTRUTURA DE CONCRETO ARMADO 52 - Execução de reforma 972.00 metro quadrado; **16 - Execução** ESTRUTURAS > ESTRUTURAS DE CONCRETO E ARGAMASSA ARMADA > #2.1.6 - DE REFORÇO DE ESTRUTURAS EM CONCRETO 52 - Execução de reforma 972.00 metro quadrado; **16 - Execução** ESTRUTURAS > ESTRUTURAS DE MATERIAIS MISTOS > #2.5.1 - DE ESTRUTURA DE MATERIAIS MISTOS 52 - Execução de reforma 972.00 metro quadrado;

**Observações**

Reforma da Loja Eletrolar Center, com implantação de pilares, reforço nas estruturas, renovação de forro, e reforço nas vigas, loja com 972 metros quadrados de área construída, contendo 3 pavimentos.

**Informações Complementares**

CERTIFICAMOS, finalmente, que se encontra vinculado à presente Certidão de Acervo Técnico – CAT, o atestado contendo 3 folha(s), expedido pelo contratante da obra/serviço, a quem cabe a responsabilidade pela veracidade e exatidão das informações nele constantes.

**Certidão de Acervo Técnico nº 860656/2022**  
**21/03/2022, 16:29**  
**Y0WBx**

A Certidão de Acervo Técnico (CAT) à qual o atestado está vinculado constituirá prova da capacidade técnico-profissional da pessoa jurídica somente se o responsável técnico indicado estiver ou venha a ser integrado ao seu quadro técnico por meio de declaração entregue no momento da habilitação ou da entrega das propostas.

Certificamos que se encontra vinculado à presente CAT o atestado apresentado em cumprimento à Lei nº 8.666/93, expedido pela pessoa jurídica contratante, a quem cabe a responsabilidade pela veracidade e exatidão das informações nele constantes. É de responsabilidade deste Conselho a verificação da atividade profissional em conformidade com a Lei nº 5.194/66 e Resoluções do Conselho Federal de Engenharia e Agronomia - CONFEA.

Esta certidão perderá a validade, caso ocorra qualquer alteração posterior dos elementos cadastrais nela contidos.

Fica(m) Excluído(s), no entanto, o(s) serviço(s) cujas atribuições não competem ao(s) profissional(is) em questão.

A autenticidade desta Certidão pode ser verificada em: <https://crea-ma.sitac.com.br/publico/>, com a chave: Y0WBx





**DEUSVALDO PEREIRA DE SOUZA EIRELI**  
 CNPJ: 00.814.629/0033-52 | INSC. ESTA.: 12.663689-3

**Atestado de capacidade técnica**

Atestamos para os devidos fins, que a empresa **D.P DE SOUZA – LOCAÇÃO E CONSTRUÇÃO – DEPES**, executou os serviços da reforma da Loja Eletrolar Center, com implantação de pilares, reforço nas estruturas, renovação de forro, e reforço nas vigas, localizado na rua Macedo filho 481, centro, no Município de Colinas – MA.

Seguem abaixo, dados relativos da obra executada.

Obra: reforma da Loja Eletrolar Center, com implantação de pilares, reforço nas estruturas, renovação de forro, e reforço nas vigas.

Local: rua Macedo filho 481, centro, no Município de Colinas - MA

Prazo: 08/11/2021 a 20/12/2021

Contratante: **DEUSVALDO PEREIRA DE SOUZA EIRELI**

CNPJ: 00.814.629/0033-52

Contratado: **D.P. de Souza – Locação e Construção – DEPES**

CNPJ: 23.256.509/0001-03

Responsável Técnico Contratado: **Bruno Campos da Silva**

RNP: 106591 – MA

Descrição do serviço:

reforma da Loja Eletrolar Center, com implantação de pilares, reforço nas estruturas, renovação de forro, e reforço nas vigas

Representante do Contratante:

Deusvaldo Pereira de Souza

Proprietário

Fiscal da Contratante:

Eng. João Elias Ribeiro Junior

Engenheiro Civil

CREA: 1118891775



COLINAS-MA, 08 DE FEVEREIRO DE 2022

**DEUSVALDO PEREIRA DE SOUZA**  
 PROPRIETÁRIO  
 CPF: 702.406.633-49

**JOÃO ELIAS R. JUNIOR**  
 CREA: 1118891775  
 ENG. CIVIL

SELO DE FISCALIZAÇÃO NO VERSO  
 2º Ofício – Colinas-MA

**RUA MACEDO FILHO, 481 - CENTRO**  
**CEP: 65.690-000 - COLINAS-MA**

Este documento encontra-se registrado no Conselho Regional de Engenharia e Agronomia do Estado do Maranhão, vinculado à Certidão nº 860656/2022, em 21/03/2022 emitida



Certidão nº 860656/2022

17/05/2022, 23:29

Chave de Impressão: Y0WBx

O documento neste ato registrado foi emitido em 16/03/2022 e contém 1 folhas



**LAUDO TECNICO**

Este laudo tem objetivo de certificar os serviços contratados por DEUSVALDO PEREIRA DE SOUZA EIRELI, CNPJ: 00.814.629/0033-52. O Mesmo teve como objetivo a execução da reforma da Loja Eletrolar Center, com implantação de pilares, reforço nas estruturas, renovação de forro, e reforço nas vigas, localizado na rua Macedo filho 481, centro, no Município de Colinas - MA.

Atestamos que os serviços foram prestados pela empresa D. P. DE SOUZA – LOCAÇÃO E CONSTRUÇÃO CNPJ: 23.256.509/0001-03, através do seu responsável técnico: BRUNO CAMPOS DA SILVA, CREA 1916831230.

Informamos ainda que os serviços foram prestados no período de 08/11/2021 à 20/12/2021. Os mesmos encontram-se concluídos e entregues. A supracitada empresa atendeu fielmente o prazo contratual e os parâmetros de qualidade.

A autenticidade por parte da fiscalização da contratante se dá através do Engenheiro Civil João Elias Ribeiro Junior.

Colinas - MA, 08 de fevereiro de 2021.

2º OFÍCIO  

João Elias Ribeiro Junior  
Engenheiro Civil  
CONFEA 111889177-5

SERVENTIA EXTRAJUDICIAL DO 2º OFÍCIO DE COLINAS-MA  
RUA JOSÉ MARIA LIMA, CENTRO - Nº 181, COLINAS - MARANHÃO TEL: (98) 3357-1880  
RECONHEÇO POR SEMELHANÇA A FIRMA DE JOÃO ELIAS RIBEIRO JUNIOR - EM TEST. DA VERDADE. DOU FÉ.  
Colinas/MA, 09/02/2022 10:10:04  
SELO RECFIR029819DXFOVKZKCR01026  
  
YKano Natarvan  
YKano Natarvan Barbosa Dias - Escrivente  
Escrivente Autorizado  
2º Ofício - Colinas-MA

Este documento encontra-se registrado no Conselho Regional de Engenharia e Agronomia do Estado do Maranhão, vinculado à Certidão nº 860656/2022, em 21/03/2022 emitida



Certidão nº 860656/2022

17/05/2022, 23:29

Chave de Impressão: Y0WBx

O documento neste ato registrado foi emitido em 16/03/2022 e contém 1 folhas





**DEUSVALDO PEREIRA DE SOUZA EIRELI**  
 CNPJ: 00.814.629/0033-52 | INSC. ESTA.: 12.663689-3

TABELA DE SERVIÇOS EXECUTADOS

Item	Código Banco	Descrição	Und	Quant.
1		<b>REFORMA LOJA ELETROLAR CENTER</b>		
1.1	99235 SINAPI	CONCRETAGEM DE EDIFICAÇÕES (PAREDES E LAJES) FEITAS COM SISTEMA DE FÔRMAS MANUSEÁVEIS, COM CONCRETO USINADO AUTOADENSÁVEL FCK 25 MPA - LANÇAMENTO E ACABAMENTO. AF_10/2021	m²	12
1.2	95969 SINAPI	(COMPOSIÇÃO REPRESENTATIVA) EXECUÇÃO DE ESCADA EM CONCRETO ARMADO, MOLDADA IN LOCO, FCK = 25 MPA. AF_02/2017	m²	12
1.3	95952 SINAPI	(COMPOSIÇÃO REPRESENTATIVA) EXECUÇÃO DE ESTRUTURAS DE CONCRETO ARMADO CONVENCIONAL, PARA EDIFICAÇÃO HABITACIONAL MULTIFAMILIAR (PRÉDIO), FCK = 25 MPA. AF_01/2017	m³	12
1.4	94439 SINAPI	(COMPOSIÇÃO REPRESENTATIVA) DO SERVIÇO DE CONTRAPISO EM ARGAMASSA TRAÇO 1:4 (CIM E AREIA), BETONEIRA 400 L, E = 4 CM ÁREAS SECAS E MOLHADAS SOBRE LAJE, E = 3 CM ÁREAS MOLHADAS SOBRE IMPERMEABILIZAÇÃO, CASA E EDIFICAÇÃO PÚBLICA PADRÃO. AF_11/2014	m²	200
1.5	98679 SINAPI	PISO CIMENTADO, TRAÇO 1:3 (CIMENTO E AREIA), ACABAMENTO LISO, ESPESSURA 2,0 CM, PREPARO MECÂNICO DA ARGAMASSA. AF_09/2020	m²	200
1.6	88495 SINAPI	APLICAÇÃO E LIXAMENTO DE MASSA LÁTEX EM PAREDES, UMA DEMÃO. AF_06/2014	m²	450
1.7	87257 SINAPI	REVESTIMENTO CERÂMICO PARA PISO COM PLACAS TIPO ESMALTADA EXTRA DE DIMENSÕES 60X60 CM APLICADA EM AMBIENTES DE ÁREA MAIOR QUE 10 M2. AF_06/2014	m²	200
1.8	88489 SINAPI	APLICAÇÃO MANUAL DE PINTURA COM TINTA LÁTEX ACRÍLICA EM PAREDES, DUAS DEMÃOS. AF_06/2014	m²	450
1.09	000000468 Próprio	RENOVAÇÃO DO SISTEMA HIDRAULICO	m²	200
1.10	000000469 Próprio	RENOVAÇÃO DO SISTEMA DE ESGOTO	m²	200

  
 João Elias Ribeiro Junior  
 Engenheiro Civil  
 CONFEA 111889177-5

**RUA MACEDO FILHO, 481 - CENTRO**  
**CEP: 65.690-000 - COLINAS-MA**

Este documento encontra-se registrado no Conselho Regional de Engenharia e Agronomia do Estado do Maranhão, vinculado à Certidão nº 860656/2022, em 21/03/2022



Certidão nº 860656/2022

17/05/2022, 23:29

Chave de Impressão: Y0WBx

O documento neste ato registrado foi emitido em 16/03/2022 e contém 1 folhas





**CERTIDÃO DE REGISTRO E QUITAÇÃO**  
**PESSOA JURÍDICA**  
 Lei Federal Nº 5194 de 24 de Dezembro de 1966

**CREA-MA**

**Nº 939942/2025**

**Emissão: 04/11/2025**

**Validade: 31/03/2026**

**Chave: xCB0Z**

**Conselho Regional de Engenharia e Agronomia do Estado do Maranhão**

CERTIFICAMOS que a Empresa mencionada encontra-se registrada neste Conselho, nos Termos da Lei 5.194/66, conforme os dados impressos nesta certidão. CERTIFICAMOS, ainda, que até a presente data, a referida pessoa jurídica e seu(s) responsável(is) técnico(s) estão quites com suas anuidades e demais obrigações junto ao Conselho Regional de Engenharia e Agronomia do Maranhão - CREA-MA, estando habilitada a exercer suas atividades, circunscrita à(s) atribuição(ões) de seu(s) responsável(veis) técnico(s).

**Interessado(a)**

Empresa: LS SERVICOS E EMPREENDIMENTOS LTDA

CNPJ: 10.226.825/0001-82

Registro: 0005553202

Categoria: Matriz

Capital Social: R\$ 130.000,00

Data do Capital: 15/09/2025

Faixa: 2

Objetivo Social: 4321-5/00 INSTALAÇÃO E MANUTENÇÃO ELÉTRICA; 4322-3/02 INSTALAÇÃO E MANUTENÇÃO DE SISTEMAS CENTRAIS DE AR CONDICIONADO, DE VENTILAÇÃO E REFRIGERAÇÃO; 4329-1/04 MONTAGEM E INSTALAÇÃO DE SISTEMAS E EQUIPAMENTOS DE ILUMINAÇÃO E SINALIZAÇÃO EM VIAS PÚBLICAS, PORTOS E AEROPORTOS; 4330-4/04 SERVIÇOS DE PINTURA DE EDIFÍCIOS EM GERAL; 4391-6/00 OBRAS DE FUNDAÇÕES; 4399-1/01 ADMINISTRAÇÃO DE OBRAS; 4924-8/00 TRANSPORTE ESCOLAR; 6920-6/01 ATIVIDADES DE CONTABILIDADE; 7020-4/00 ATIVIDADES DE CONSULTORIA EM GESTÃO EMPRESARIAL, EXCETO CONSULTORIA TÉCNICA ESPECÍFICA; 8219-9/99 PREPARAÇÃO DE DOCUMENTOS E SERVIÇOS ESPECIALIZADOS DE APOIO ADMINISTRATIVO NÃO ESPECIFICADOS ANTERIORMENTE; 7112-0/00 SERVIÇOS DE ENGENHARIA; 7119-7/03 SERVIÇOS DE DESENHO TÉCNICO RELACIONADOS À ARQUITETURA E ENGENHARIA; 7119-7/99 ATIVIDADES TÉCNICAS RELACIONADAS À ENGENHARIA E ARQUITETURA NÃO ESPECIFICADAS ANTERIORMENTE; 7490-1/99 OUTRAS ATIVIDADES PROFISSIONAIS, CIENTÍFICAS E TÉCNICAS NÃO ESPECIFICADAS ANTERIORMENTE; 3811-4/00 COLETA DE RESÍDUOS NÃO PERIGOSOS; 3812-2/00 COLETA DE RESÍDUOS PERIGOSOS; 4120-4/00 CONSTRUÇÃO DE EDIFÍCIOS; 4212-0/00 CONSTRUÇÃO DE OBRAS DE ARTE ESPECIAIS; 4213-8/00 OBRAS DE URBANIZAÇÃO - RUAS, PRAÇAS E CALÇADAS; 4222-7/01 CONSTRUÇÃO DE REDES DE ABASTECIMENTO DE ÁGUA, COLETA DE ESGOTO E CONSTRUÇÕES CORRELATAS, EXCETO OBRAS DE IRRIGAÇÃO; 4299-5/01 CONSTRUÇÃO DE INSTALAÇÕES ESPORTIVAS E RECREATIVAS; 4311-8/02 PREPARAÇÃO DE CANTEIRO E LIMPEZA DE TERRENO; 4313-4/00 OBRAS DE TERRAPLENAGEM; 0161-0/99 ATIVIDADES DE APOIO À AGRICULTURA NÃO ESPECIFICADAS ANTERIORMENTE; 6920-6/02 ATIVIDADES DE CONSULTORIA E AUDITORIA CONTÁBIL E TRIBUTÁRIA; 7732-2/01 ALUGUEL DE MÁQUINAS E EQUIPAMENTOS PARA CONSTRUÇÃO SEM OPERADOR, EXCETO ANDAIMES; 4211-1/01 CONSTRUÇÃO DE RODOVIAS E FERROVIAS; 8211-3/00 SERVIÇOS COMBINADOS DE ESCRITÓRIO E APOIO ADMINISTRATIVO; 4399-1/05 PERFURAÇÃO E CONSTRUÇÃO DE POÇOS DE ÁGUA; 8299-7/99 OUTRAS ATIVIDADES DE SERVIÇOS PRESTADOS PRINCIPALMENTE ÀS EMPRESAS NÃO ESPECIFICADAS ANTERIORMENTE; 8599-6/04 TREINAMENTO EM DESENVOLVIMENTO PROFISSIONAL E GERENCIAL.

Restrições Relativas ao Objetivo Social: EMPRESA HABILITADA PARA ATUAR NA ÁREA DA ENGENHARIA CIVIL, NO ÂMBITO DAS ATRIBUIÇÕES DE SEU RESPONSÁVEL TÉCNICO.

Endereço Matriz: RUA DOMINGOS GONZAGA, 20A, SÃO SEBASTIÃO, SÃO JOÃO DO PARAÍSO, MA, 65973000

Tipo de Registro: Registro Definitivo de Empresa

Data Inicial: 30/10/2025

Data Final: Indefinido

Registro Regional: 0000555354DDMA

**Descrição**

CERTIDÃO DE REGISTRO E QUITAÇÃO PESSOA JURÍDICA

**Informações / Notas**

- A capacidade técnico-profissional da empresa é comprovada pelo conjunto dos acervos técnicos dos profissionais constantes de seu quadro técnico.
- Esta certidão perderá a validade, caso ocorra qualquer alteração posterior dos elementos cadastrais nela contidos

**Última Anuidade Paga**

Ano: 2025 (1/1)

**Autos de Infração**

Nada consta

**Responsáveis Técnicos**

Profissional: RICARDO PETUBA DE MORAES

Registro: 1119658241

CPF: \*\*\*.661.133-\*\*

Data Início: 30/10/2025

Data Fim: Indefinido





**CERTIDÃO DE REGISTRO E QUITAÇÃO**  
**PESSOA JURIDICA**  
Lei Federal Nº 5194 de 24 de Dezembro de 1966

**CREA-MA**

**Nº 939942/2025**

**Emissão: 04/11/2025**

**Validade: 31/03/2026**

**Chave: xCB0Z**

**Conselho Regional de Engenharia e Agronomia do Estado do Maranhão**

Data Fim de Contrato: 10/10/2029

Títulos do Profissional:

ENGENHEIRO CIVIL

Atribuição: art. 7º da resolução 218/1973 do CONFEA

Tipo de Responsabilidade: RESPONSÁVEL TÉCNICO

---

**Sócios**

Sócio: LEONARDO SANTOS ROCHA

CPF: \*\*\*.284.903.\*\*

Função: SOCIO ADMINISTRADOR

---





**CERTIDÃO DE REGISTRO E QUITAÇÃO**  
**PESSOA JURÍDICA**  
 Lei Federal Nº 5194 de 24 de Dezembro de 1966

**CREA-MA**

**Nº 939942/2025**

**Emissão: 04/11/2025**

**Validade: 31/03/2026**

**Chave: xCB0Z**

**Conselho Regional de Engenharia e Agronomia do Estado do Maranhão**

CERTIFICAMOS que a Empresa mencionada encontra-se registrada neste Conselho, nos Termos da Lei 5.194/66, conforme os dados impressos nesta certidão. CERTIFICAMOS, ainda, que até a presente data, a referida pessoa jurídica e seu(s) responsável(is) técnico(s) estão quites com suas anuidades e demais obrigações junto ao Conselho Regional de Engenharia e Agronomia do Maranhão - CREA-MA, estando habilitada a exercer suas atividades, circunscrita à(s) atribuição(ões) de seu(s) responsável(veis) técnico(s).

**Interessado(a)**

Empresa: LS SERVICOS E EMPREENDIMENTOS LTDA

CNPJ: 10.226.825/0001-82

Registro: 0005553202

Categoria: Matriz

Capital Social: R\$ 130.000,00

Data do Capital: 15/09/2025

Faixa: 2

Objetivo Social: 4321-5/00 INSTALAÇÃO E MANUTENÇÃO ELÉTRICA; 4322-3/02 INSTALAÇÃO E MANUTENÇÃO DE SISTEMAS CENTRAIS DE AR CONDICIONADO, DE VENTILAÇÃO E REFRIGERAÇÃO; 4329-1/04 MONTAGEM E INSTALAÇÃO DE SISTEMAS E EQUIPAMENTOS DE ILUMINAÇÃO E SINALIZAÇÃO EM VIAS PÚBLICAS, PORTOS E AEROPORTOS; 4330-4/04 SERVIÇOS DE PINTURA DE EDIFÍCIOS EM GERAL; 4391-6/00 OBRAS DE FUNDAÇÕES; 4399-1/01 ADMINISTRAÇÃO DE OBRAS; 4924-8/00 TRANSPORTE ESCOLAR; 6920-6/01 ATIVIDADES DE CONTABILIDADE; 7020-4/00 ATIVIDADES DE CONSULTORIA EM GESTÃO EMPRESARIAL, EXCETO CONSULTORIA TÉCNICA ESPECÍFICA; 8219-9/99 PREPARAÇÃO DE DOCUMENTOS E SERVIÇOS ESPECIALIZADOS DE APOIO ADMINISTRATIVO NÃO ESPECIFICADOS ANTERIORMENTE; 7112-0/00 SERVIÇOS DE ENGENHARIA; 7119-7/03 SERVIÇOS DE DESENHO TÉCNICO RELACIONADOS À ARQUITETURA E ENGENHARIA; 7119-7/99 ATIVIDADES TÉCNICAS RELACIONADAS À ENGENHARIA E ARQUITETURA NÃO ESPECIFICADAS ANTERIORMENTE; 7490-1/99 OUTRAS ATIVIDADES PROFISSIONAIS, CIENTÍFICAS E TÉCNICAS NÃO ESPECIFICADAS ANTERIORMENTE; 3811-4/00 COLETA DE RESÍDUOS NÃO PERIGOSOS; 3812-2/00 COLETA DE RESÍDUOS PERIGOSOS; 4120-4/00 CONSTRUÇÃO DE EDIFÍCIOS; 4212-0/00 CONSTRUÇÃO DE OBRAS DE ARTE ESPECIAIS; 4213-8/00 OBRAS DE URBANIZAÇÃO - RUAS, PRAÇAS E CALÇADAS; 4222-7/01 CONSTRUÇÃO DE REDES DE ABASTECIMENTO DE ÁGUA, COLETA DE ESGOTO E CONSTRUÇÕES CORRELATAS, EXCETO OBRAS DE IRRIGAÇÃO; 4299-5/01 CONSTRUÇÃO DE INSTALAÇÕES ESPORTIVAS E RECREATIVAS; 4311-8/02 PREPARAÇÃO DE CANTEIRO E LIMPEZA DE TERRENO; 4313-4/00 OBRAS DE TERRAPLENAGEM; 0161-0/99 ATIVIDADES DE APOIO À AGRICULTURA NÃO ESPECIFICADAS ANTERIORMENTE; 6920-6/02 ATIVIDADES DE CONSULTORIA E AUDITORIA CONTÁBIL E TRIBUTÁRIA; 7732-2/01 ALUGUEL DE MÁQUINAS E EQUIPAMENTOS PARA CONSTRUÇÃO SEM OPERADOR, EXCETO ANDAIMES; 4211-1/01 CONSTRUÇÃO DE RODOVIAS E FERROVIAS; 8211-3/00 SERVIÇOS COMBINADOS DE ESCRITÓRIO E APOIO ADMINISTRATIVO; 4399-1/05 PERFURAÇÃO E CONSTRUÇÃO DE POÇOS DE ÁGUA; 8299-7/99 OUTRAS ATIVIDADES DE SERVIÇOS PRESTADOS PRINCIPALMENTE ÀS EMPRESAS NÃO ESPECIFICADAS ANTERIORMENTE; 8599-6/04 TREINAMENTO EM DESENVOLVIMENTO PROFISSIONAL E GERENCIAL.

Restrições Relativas ao Objetivo Social: EMPRESA HABILITADA PARA ATUAR NA ÁREA DA ENGENHARIA CIVIL, NO ÂMBITO DAS ATRIBUIÇÕES DE SEU RESPONSÁVEL TÉCNICO.

Endereço Matriz: RUA DOMINGOS GONZAGA, 20A, SÃO SEBASTIÃO, SÃO JOÃO DO PARAÍSO, MA, 65973000

Tipo de Registro: Registro Definitivo de Empresa

Data Inicial: 30/10/2025

Data Final: Indefinido

Registro Regional: 0000555354DDMA

**Descrição**

CERTIDÃO DE REGISTRO E QUITAÇÃO PESSOA JURÍDICA

**Informações / Notas**

- A capacidade técnico-profissional da empresa é comprovada pelo conjunto dos acervos técnicos dos profissionais constantes de seu quadro técnico.
- Esta certidão perderá a validade, caso ocorra qualquer alteração posterior dos elementos cadastrais nela contidos

**Última Anuidade Paga**

Ano: 2025 (1/1)

**Autos de Infração**

Nada consta

**Responsáveis Técnicos**

Profissional: RICARDO PETUBA DE MORAES

Registro: 1119658241

CPF: \*\*\*.661.133-\*\*

Data Início: 30/10/2025

Data Fim: Indefinido





**CERTIDÃO DE REGISTRO E QUITAÇÃO**  
**PESSOA JURÍDICA**  
Lei Federal Nº 5194 de 24 de Dezembro de 1966

**CREA-MA**

**Nº 939942/2025**

**Emissão: 04/11/2025**

**Validade: 31/03/2026**

**Chave: xCB0Z**

**Conselho Regional de Engenharia e Agronomia do Estado do Maranhão**

Data Fim de Contrato: 10/10/2029

Títulos do Profissional:

ENGENHEIRO CIVIL

Atribuição: art. 7º da resolução 218/1973 do CONFEA

Tipo de Responsabilidade: RESPONSÁVEL TÉCNICO

---

**Sócios**

Sócio: LEONARDO SANTOS ROCHA

CPF: \*\*\*.284.903.\*\*

Função: SOCIO ADMINISTRADOR

---



## **DECLARAÇÃO DE RESPONSABILIDADE TÉCNICA E DISPONIBILIDADE DE PROFISSIONAL HABILITADO**

A empresa **LS SERVIÇOS E EMPREENDIMENTOS LTDA**, inscrita no CNPJ sob o nº **10.226.825/0001-82**, com sede na Rua Domingos Gonzaga, 20A, Bairro São Sebastião, CEP 65.973-000, município de São João do Paraíso no estado do Maranhão, CEP:65973000, por intermédio de seu representante legal o Sr. **LEONARDO SANTOS ROCHA**, portador da Carteira de identidade nº 042266072011-0 SSP/MA e do CPF nº 608.284.903-50, **DECLARA**, para fins de atendimento ao item 1.4 do PROCESSO Nº 019/2025 - EDITAL DE DISPENSA Nº 012/2025, promovida pela Câmara Municipal de São João do Paraíso, que possui disponibilidade de, no mínimo, 01 (um) Engenheiro Pleno ou profissional legalmente habilitado, com qualificação técnica compatível com o objeto licitado.

**Declara**, ainda, que o referido profissional encontra-se regularmente registrado e em situação ativa junto ao CREA ou CAU, conforme o caso, e possui experiência profissional comprovada na execução, supervisão e acompanhamento técnico de serviços de manutenção, recuperação e/ou implantação de estradas vicinais, compatíveis com os serviços a serem executados no âmbito do objeto: **Contratação de pessoa jurídica especializada em serviços de engenharia para reforma da Câmara Municipal de São João do Paraíso/MA.**

A empresa compromete-se a formalizar a contratação do profissional habilitado, bem como a emitir e apresentar a respectiva ART ou RRT, antes do início da execução dos serviços, caso venha a ser declarada vencedora do certame, nos termos do edital e da legislação vigente.

**Declara**, por fim, que manterá o profissional indicado disponível durante toda a execução contratual, assegurando a adequada supervisão técnica da obra, em conformidade com as normas técnicas aplicáveis, exigências editalícias e disposições da Lei nº 14.133/2021, assumindo inteira responsabilidade técnica, civil, administrativa e legal pelos serviços executados.

E, por ser verdade, firma a presente declaração para que produza seus legais e jurídicos efeitos.

São João do Paraíso – MA, 29 de dezembro de 2025.

LEONARDO SANTOS ROCHA:60828490350  
Assinado de forma digital por  
LEONARDO SANTOS  
ROCHA:60828490350  
Dados: 2025.12.29 11:24:06 -03'00'

**LEONARDO SANTOS ROCHA**  
RG nº 042266072011-0 SSP/MA  
CPF nº 608.284.903-50  
Sócio Administrador

## DECLARAÇÃO DE RESPONSABILIDADE TÉCNICA E DISPONIBILIDADE DE PROFISSIONAL HABILITADO

A empresa **LS SERVIÇOS E EMPREENDIMENTOS LTDA**, inscrita no CNPJ sob o nº **10.226.825/0001-82**, com sede na Rua Domingos Gonzaga, 20A, Bairro São Sebastião, CEP 65.973-000, município de São João do Paraíso no estado do Maranhão, CEP:65973000, por intermédio de seu representante legal o Sr. **LEONARDO SANTOS ROCHA**, portador da Carteira de identidade nº 042266072011-0 SSP/MA e do CPF nº 608.284.903-50, **DECLARA**, para fins de atendimento ao item 1.4 do PROCESSO Nº 019/2025 - EDITAL DE DISPENSA Nº 012/2025, promovida pela Câmara Municipal de São João do Paraíso, que possui disponibilidade de, no mínimo, 01 (um) Engenheiro Pleno ou profissional legalmente habilitado, com qualificação técnica compatível com o objeto licitado.

**Declara**, ainda, que o referido profissional encontra-se regularmente registrado e em situação ativa junto ao CREA ou CAU, conforme o caso, e possui experiência profissional comprovada na execução, supervisão e acompanhamento técnico de serviços de manutenção, recuperação e/ou implantação de estradas vicinais, compatíveis com os serviços a serem executados no âmbito do objeto: **Contratação de pessoa jurídica especializada em serviços de engenharia para reforma da Câmara Municipal de São João do Paraíso/MA**.

A empresa compromete-se a formalizar a contratação do profissional habilitado, bem como a emitir e apresentar a respectiva ART ou RRT, antes do início da execução dos serviços, caso venha a ser declarada vencedora do certame, nos termos do edital e da legislação vigente.

**Declara**, por fim, que manterá o profissional indicado disponível durante toda a execução contratual, assegurando a adequada supervisão técnica da obra, em conformidade com as normas técnicas aplicáveis, exigências editalícias e disposições da Lei nº 14.133/2021, assumindo inteira responsabilidade técnica, civil, administrativa e legal pelos serviços executados.

E, por ser verdade, firma a presente declaração para que produza seus legais e jurídicos efeitos.

São João do Paraíso – MA, 29 de dezembro de 2025.

LEONARDO SANTOS ROCHA:60828490350  
Assinado de forma digital por  
LEONARDO SANTOS  
ROCHA:60828490350  
Dados: 2025.12.29 11:24:06 -03'00'

**LEONARDO SANTOS ROCHA**  
RG nº 042266072011-0 SSP/MA  
CPF nº 608.284.903-50  
Sócio Administrador

### **DECLARAÇÃO DE COMPROMISSO DE CELEBRAÇÃO FUTURA DE CONTRATO**

A empresa **LS SERVIÇOS E EMPREENDIMENTOS LTDA**, inscrita no CNPJ sob o nº **10.226.825/0001-82**, com sede na Rua Domingos Gonzaga, 20A, Bairro São Sebastião, CEP 65.973-000, município de São João do Paraíso no estado do Maranhão, CEP:65973000, por intermédio de seu representante legal o Sr. **LEONARDO SANTOS ROCHA**, portador da Carteira de identidade nº 042266072011-0 SSP/MA e do CPF nº 608.284.903-50, **DECLARA**, para fins de atendimento ao art. 64, inciso I, da Lei nº 14.133/2021, bem como às exigências do Edital do PROCESSO N° 019/2025 - EDITAL DE DISPENSA N° 012/2025, promovida pela CÂMARA MUNICIPAL

DE SÃO JOÃO DO PARAÍSO/MA, especialmente quanto às alíneas “c” e “d” relativas à qualificação técnico-profissional, que celebrará, de forma futura, o respectivo Contrato de Prestação de Serviços Técnicos Profissionais com o profissional abaixo identificado, detentor do atestado de capacidade técnica apresentado no referido certame.

**Declara**, ainda, que a celebração do contrato mencionado ocorrerá anteriormente ao início da execução dos Serviços, caso esta empresa venha a ser declarada vencedora do PROCESSO N° 019/2025 - EDITAL DE DISPENSA N° 012/2025, observando-se integralmente as disposições da Lei nº 14.133/2021, do edital do certame e das normas técnicas e profissionais aplicáveis.

Por sua vez, o profissional abaixo assinado, detentor do atestado de capacidade técnica apresentado, **DECLARA** estar plenamente ciente e de acordo com a futura celebração do contrato de prestação de serviços técnicos profissionais, comprometendo-se a assumir a responsabilidade técnica pela execução dos serviços **Contratação de pessoa jurídica especializada em serviços de engenharia para reforma da Câmara Municipal de São João do Paraíso/MA**, mediante emissão da competente ART/RRT, quando do início da execução dos serviços, caso a empresa seja contratada.

As partes declaram que o presente compromisso não gera, neste momento, vínculo empregatício ou obrigação financeira imediata, ficando sua eficácia condicionada à adjudicação e à formalização do contrato administrativo decorrente do PROCESSO N° 019/2025 - EDITAL DE DISPENSA N° 012/2025.

E, por ser verdade, firmam a presente declaração para que produza seus legais e jurídicos efeitos.

São João do Paraíso – MA, 29 de dezembro de 2025.

**Pela Empresa:**

LEONARDO SANTOS ROCHA:60828490350  
Assinado de forma digital por  
LEONARDO SANTOS  
ROCHA:60828490350  
Dados: 2025.12.29 11:23:25  
-03'00'

**LEONARDO SANTOS ROCHA**

CPF nº 608.284.903-50

RG nº 042266072011-0 SSP/MA

Cargo: Sócio Administrador

**Profissional Detentor do Atestado:**

Documento assinado digitalmente  
 **BRUNO CAMPOS DA SILVA**  
Data: 29/12/2025 10:53:37-0300  
Verifique em <https://validar.iti.gov.br>

---

**BRUNO CAMPOS DA SILVA**

CPF nº 059513-80

RG nº 6851109 SSPPA

CREA/CAU nº: 1916831230

Número do Visto: 106591MA



## **DECLARAÇÃO DE COMPROMISSO DE CELEBRAÇÃO FUTURA DE CONTRATO**

A empresa **LS SERVIÇOS E EMPREENDIMENTOS LTDA**, inscrita no CNPJ sob o nº **10.226.825/0001-82**, com sede na Rua Domingos Gonzaga, 20A, Bairro São Sebastião, CEP 65.973-000, município de São João do Paraíso no estado do Maranhão, CEP:65973000, por intermédio de seu representante legal o Sr. **LEONARDO SANTOS ROCHA**, portador da Carteira de identidade nº 042266072011-0 SSP/MA e do CPF nº 608.284.903-50, **DECLARA**, para fins de atendimento ao art. 64, inciso I, da Lei nº 14.133/2021, bem como às exigências do Edital do PROCESSO N° 019/2025 - EDITAL DE DISPENSA N° 012/2025, promovida pela CÂMARA MUNICIPAL

DE SÃO JOÃO DO PARAÍSO/MA, especialmente quanto às alíneas “c” e “d” relativas à qualificação técnico-profissional, que celebrará, de forma futura, o respectivo Contrato de Prestação de Serviços Técnicos Profissionais com o profissional abaixo identificado, detentor do atestado de capacidade técnica apresentado no referido certame.

**Declara**, ainda, que a celebração do contrato mencionado ocorrerá anteriormente ao início da execução dos Serviços, caso esta empresa venha a ser declarada vencedora do PROCESSO N° 019/2025 - EDITAL DE DISPENSA N° 012/2025, observando-se integralmente as disposições da Lei nº 14.133/2021, do edital do certame e das normas técnicas e profissionais aplicáveis.

Por sua vez, o profissional abaixo assinado, detentor do atestado de capacidade técnica apresentado, **DECLARA** estar plenamente ciente e de acordo com a futura celebração do contrato de prestação de serviços técnicos profissionais, comprometendo-se a assumir a responsabilidade técnica pela execução dos serviços **Contratação de pessoa jurídica especializada em serviços de engenharia para reforma da Câmara Municipal de São João do Paraíso/MA**, mediante emissão da competente ART/RRT, quando do início da execução dos serviços, caso a empresa seja contratada.

As partes declaram que o presente compromisso não gera, neste momento, vínculo empregatício ou obrigação financeira imediata, ficando sua eficácia condicionada à adjudicação e à formalização do contrato administrativo decorrente do PROCESSO N° 019/2025 - EDITAL DE DISPENSA N° 012/2025.

E, por ser verdade, firmam a presente declaração para que produza seus legais e jurídicos efeitos.

São João do Paraíso – MA, 29 de dezembro de 2025.

**Pela Empresa:**

LEONARDO SANTOS ROCHA:60828490350  
0

Assinado de forma digital por  
LEONARDO SANTOS  
ROCHA:60828490350  
Dados: 2025.12.29 11:23:25  
-03'00'

**LEONARDO SANTOS ROCHA**

CPF nº 608.284.903-50

RG nº 042266072011-0 SSP/MA

Cargo: Sócio Administrador

**Profissional Detentor do Atestado:**

Documento assinado digitalmente  
 **BRUNO CAMPOS DA SILVA**  
Data: 29/12/2025 10:53:37-0300  
Verifique em <https://validar.iti.gov.br>

---

**BRUNO CAMPOS DA SILVA**

CPF nº 059513-80

RG nº 6851109 SSPPA

CREA/CAU nº: 1916831230

Número do Visto: 106591MA



ORÇAMENTO SINTÉTICO					
	<b>OBRA:</b>	REFORMA E AMPLIAÇÃO CÂMARA MUNICIPAL DE SÃO JOÃO DO PARAÍSO - MA	<b>Bancos</b>	<b>BDI</b>	<b>Encargos Sociais</b>
	<b>LOCAL</b>	SÃO JOÃO DO PARAÍSO - MA	SINAPI - 09/2025 - Maranhão	24,16%	Não Desonerado: embutido nos preços unitário dos insumos de mão de obra, de acordo com as bases.
	<b>CLIENTE</b>	CÂMARA MUNICIPAL DE SÃO JOÃO DO PARAÍSO - MA	ORSE - 09/2025 - Sergipe		

Item	Código	Banco	Descrição	Und	Quant.	Valor Unit	Valor Unit com BDI	Total	Peso (%)
<b>1</b>			<b>SERVIÇOS PRELIMINARES</b>		<b>1</b>		<b>9.364,91</b>	<b>9.364,91</b>	<b>7,53 %</b>
1.1	103689	SINAPI	FORNECIMENTO E INSTALAÇÃO DE PLACA DE OBRA COM CHAPA GALVANIZADA E ESTRUTURA DE MADEIRA. AF_03/2022_PS	m²	4,5	465,86	578,41	2.602,84	2,09 %
1.2	0014	Próprio	ADMINISTRAÇÃO LOCAL DE OBRA	%CT	1	1.722,20	2.138,28	2.138,28	1,72 %
1.3	105009	SINAPI	LOCAÇÃO CONVENCIONAL DE OBRA, UTILIZANDO GABARITO DE TÁBUAS CORRIDAS PONTALETADAS A CADA 1,50M - 2 UTILIZAÇÕES. AF_03/2024	M	16,2	82,87	102,89	1.666,81	1,34 %
1.4	4654	ORSE	Locação de container - Almojarifado sem banheiro - 6,00 x 2,40m - Rev 02_02/2022	mês	3	793,87	985,66	2.956,98	2,38 %
<b>2</b>			<b>FUNDAÇÃO</b>		<b>1</b>		<b>5.642,39</b>	<b>5.642,39</b>	<b>4,53 %</b>
2.1	96522	SINAPI	ESCAVAÇÃO MANUAL PARA BLOCO DE COROAMENTO OU SAPATA (SEM ESCAVAÇÃO PARA COLOCAÇÃO DE FÓRMAS). AF_01/2024	m³	3,168	155,20	192,69	610,44	0,49 %
2.2	96619	SINAPI	LASTRO DE CONCRETO MAGRO, APLICADO EM BLOCOS DE COROAMENTO OU SAPATAS, ESPESURA DE 5 CM. AF_01/2024	m²	3,96	45,27	56,20	222,55	0,18 %
2.3	104929	SINAPI	FABRICAÇÃO, MONTAGEM E DESMONTAGEM DE FÔRMA PARA SAPATA CORRIDA, EM CHAPA DE MADEIRA COMPENSADA RESINADA, E=17 MM, 4 UTILIZAÇÕES. AF_01/2024	m²	10,56	99,32	123,31	1.302,15	1,05 %
2.4	104918	SINAPI	ARMAÇÃO DE SAPATA ISOLADA, VIGA BALDRAME E SAPATA CORRIDA UTILIZANDO AÇO CA-50 DE 8 MM - MONTAGEM. AF_01/2024	KG	52,14	13,41	16,64	867,60	0,70 %
2.5	92762	SINAPI	ARMAÇÃO DE PILAR OU VIGA DE ESTRUTURA CONVENCIONAL DE CONCRETO ARMADO UTILIZANDO AÇO CA-50 DE 10,0 MM - MONTAGEM. AF_06/2022	KG	27,148	10,05	12,47	338,53	0,27 %
2.6	92759	SINAPI	ARMAÇÃO DE PILAR OU VIGA DE ESTRUTURA CONVENCIONAL DE CONCRETO ARMADO UTILIZANDO AÇO CA-60 DE 5,0 MM - MONTAGEM. AF_06/2022	KG	6,3242667	13,44	16,68	105,48	0,08 %
2.7	102476	SINAPI	CONCRETO FCK = 25MPA, TRAÇO 1:2,2:2,5 (EM MASSA SECA DE CIMENTO/ AREIA MÉDIA/ SEIXO ROLADO) - PREPARO MECÂNICO COM BETONEIRA 400 L. AF_05/2021	m³	1,8216	760,06	943,69	1.719,02	1,38 %
2.8	104737	SINAPI	REATERRO MANUAL DE VALAS, COM PLACA VIBRATÓRIA. AF_08/2023	m³	1,3464	23,52	29,20	39,31	0,03 %
2.9	101166	SINAPI	ALVENARIA DE EMBASAMENTO COM BLOCO ESTRUTURAL DE CERÂMICA, DE 14X19X29CM E ARGAMASSA DE ASSENTAMENTO COM PREPARO EM BETONEIRA. AF_05/2020	m³	0,4956	710,69	882,39	437,31	0,35 %
<b>3</b>			<b>VIGAS BALDRAME</b>		<b>1</b>		<b>5.693,71</b>	<b>5.693,71</b>	<b>4,58 %</b>
3.1	96536	SINAPI	FABRICAÇÃO, MONTAGEM E DESMONTAGEM DE FÔRMA PARA VIGA BALDRAME, EM MADEIRA SERRADA, E=25 MM, 4 UTILIZAÇÕES. AF_01/2024	m²	21,24	77,94	96,77	2.055,39	1,65 %
3.2	104918	SINAPI	ARMAÇÃO DE SAPATA ISOLADA, VIGA BALDRAME E SAPATA CORRIDA UTILIZANDO AÇO CA-50 DE 8 MM - MONTAGEM. AF_01/2024	KG	55,932	13,41	16,64	930,70	0,75 %
3.3	92759	SINAPI	ARMAÇÃO DE PILAR OU VIGA DE ESTRUTURA CONVENCIONAL DE CONCRETO ARMADO UTILIZANDO AÇO CA-60 DE 5,0 MM - MONTAGEM. AF_06/2022	KG	25,9364	13,44	16,68	432,61	0,35 %
3.4	102476	SINAPI	CONCRETO FCK = 25MPA, TRAÇO 1:2,2:2,5 (EM MASSA SECA DE CIMENTO/ AREIA MÉDIA/ SEIXO ROLADO) - PREPARO MECÂNICO COM BETONEIRA 400 L. AF_05/2021	m³	1,4868	760,06	943,69	1.403,07	1,13 %
3.5	98557	SINAPI	IMPERMEABILIZAÇÃO DE SUPERFÍCIE COM EMULSÃO ASFÁLTICA, 2 DEMÃOS. AF_09/2023	m²	15,576	45,09	55,98	871,94	0,70 %
<b>4</b>			<b>SUPERESTRUTURAS (PILARES E VIGAS SUPERIORES)</b>		<b>1</b>		<b>16.237,35</b>	<b>16.237,35</b>	<b>13,05 %</b>
<b>4.1</b>			<b>PILARES</b>		<b>1</b>		<b>7.134,46</b>	<b>7.134,46</b>	<b>5,73 %</b>
4.1.1	92413	SINAPI	MONTAGEM E DESMONTAGEM DE FÔRMA DE PILARES RETANGULARES E ESTRUTURAS SIMILARES, PÉ-DIREITO SIMPLES, EM MADEIRA SERRADA, 4 UTILIZAÇÕES. AF_09/2020	m²	26,4	117,35	145,70	3.846,48	3,09 %
4.1.2	92759	SINAPI	ARMAÇÃO DE PILAR OU VIGA DE ESTRUTURA CONVENCIONAL DE CONCRETO ARMADO UTILIZANDO AÇO CA-60 DE 5,0 MM - MONTAGEM. AF_06/2022	KG	30,3952	13,44	16,68	506,99	0,41 %
4.1.3	92762	SINAPI	ARMAÇÃO DE PILAR OU VIGA DE ESTRUTURA CONVENCIONAL DE CONCRETO ARMADO UTILIZANDO AÇO CA-50 DE 10,0 MM - MONTAGEM. AF_06/2022	KG	108,592	10,05	12,47	1.354,14	1,09 %
4.1.4	102476	SINAPI	CONCRETO FCK = 25MPA, TRAÇO 1:2,2:2,5 (EM MASSA SECA DE CIMENTO/ AREIA MÉDIA/ SEIXO ROLADO) - PREPARO MECÂNICO COM BETONEIRA 400 L. AF_05/2021	m³	1,512	760,06	943,69	1.426,85	1,15 %
<b>4.2</b>			<b>VIGAS SUPERIORES</b>		<b>1</b>		<b>9.102,89</b>	<b>9.102,89</b>	<b>7,31 %</b>
4.2.1	92451	SINAPI	MONTAGEM E DESMONTAGEM DE FÔRMA DE VIGA, ESCORAMENTO COM GARFO DE MADEIRA, PÉ-DIREITO SIMPLES, EM CHAPA DE MADEIRA RESINADA, 2 UTILIZAÇÕES. AF_09/2020	m²	21,24	213,30	264,83	5.624,98	4,52 %
4.2.2	92761	SINAPI	ARMAÇÃO DE PILAR OU VIGA DE ESTRUTURA CONVENCIONAL DE CONCRETO ARMADO UTILIZANDO AÇO CA-50 DE 8,0 MM - MONTAGEM. AF_06/2022	KG	96,3642	11,37	14,11	1.359,69	1,09 %
4.2.3	92759	SINAPI	ARMAÇÃO DE PILAR OU VIGA DE ESTRUTURA CONVENCIONAL DE CONCRETO ARMADO UTILIZANDO AÇO CA-60 DE 5,0 MM - MONTAGEM. AF_06/2022	KG	25,9364	13,44	16,68	432,61	0,35 %
4.2.4	102476	SINAPI	CONCRETO FCK = 25MPA, TRAÇO 1:2,2:2,5 (EM MASSA SECA DE CIMENTO/ AREIA MÉDIA/ SEIXO ROLADO) - PREPARO MECÂNICO COM BETONEIRA 400 L. AF_05/2021	m³	1,7862	760,06	943,69	1.685,61	1,35 %
<b>5</b>			<b>VEDAÇÃO</b>		<b>1</b>		<b>18.813,37</b>	<b>18.813,37</b>	<b>15,12 %</b>
5.1	97622	SINAPI	DEMOLIÇÃO DE ALVENARIA DE BLOCO FURADO, DE FORMA MANUAL, SEM REAPROVEITAMENTO. AF_09/2023	m³	1,0185	62,49	77,58	79,01	0,06 %
5.2	103328	SINAPI	ALVENARIA DE VEDAÇÃO DE BLOCOS CERÂMICOS FURADOS NA HORIZONTAL DE 9X19X19 CM (ESPESURA 9 CM) E ARGAMASSA DE ASSENTAMENTO COM PREPARO EM BETONEIRA. AF_12/2021	m²	141,6	99,95	124,09	17.571,14	14,12 %
5.3	105024	SINAPI	VERGA MOLDADA IN LOCO EM CONCRETO, ESPESURA DE *10* CM. AF_03/2024	M	10,1	55,08	68,38	690,63	0,55 %
5.4	105030	SINAPI	CONTRAVERGA MOLDADA IN LOCO EM CONCRETO, ESPESURA DE *10* CM. AF_03/2024	M	9	42,30	52,51	472,59	0,38 %
<b>6</b>			<b>ESQUADRIAS</b>		<b>1</b>		<b>6.831,70</b>	<b>6.831,70</b>	<b>5,49 %</b>
6.1	90844	SINAPI	KIT DE PORTA DE MADEIRA PARA PINTURA, SEMI-OCA (LEVE OU MÉDIA), PADRÃO MÉDIO, 90X210CM, ESPESURA DE 3,5CM. ITENS INCLUSOS: DOBRADIÇAS, MONTAGEM E INSTALAÇÃO DO BATENTE, FECHADURA COM EXECUÇÃO DO FURO - FORNECIMENTO E INSTALAÇÃO. AF_12/2019	UN	1	1.378,93	1.712,07	1.712,07	1,38 %
6.2	90841	SINAPI	KIT DE PORTA DE MADEIRA PARA PINTURA, SEMI-OCA (LEVE OU MÉDIA), PADRÃO MÉDIO, 60X210CM, ESPESURA DE 3,5CM. ITENS INCLUSOS: DOBRADIÇAS, MONTAGEM E INSTALAÇÃO DO BATENTE, FECHADURA COM EXECUÇÃO DO FURO - FORNECIMENTO E INSTALAÇÃO. AF_12/2019	UN	2	1.202,35	1.492,83	2.985,66	2,40 %
6.3	94570	SINAPI	JANELA DE ALUMÍNIO DE CORRER COM 2 FOLHAS PARA VIDROS (VIDROS INCLUSOS), BATENTE/ REQUADRO 6 A 14 CM, ACABAMENTO COM ACETATO OU BRILHANTE. FIXAÇÃO COM PARAFUSO, SEM GUARNIÇÃO/ ALIZAR, DIMENSÕES 100X120 CM. VEDAÇÃO COM SILICONE, EXCLUSIVE CONTRAMARCO - FORNECIMENTO E INSTALAÇÃO. AF_11/2024	m²	4	347,51	431,46	1.725,84	1,39 %

6.4	94569	SINAPI	JANELA DE ALUMÍNIO TIPO MAXIM-AR, BATENTE/ REQUADRO 3 A 14 CM, VIDRO INCLUSO, FIXAÇÃO COM PARAFUSO, SEM GUARNIÇÃO/ ALIZAR, DIMENSÕES 60X80 (A X L) CM, SEM ACABAMENTO, VEDAÇÃO COM SILICONE, EXCLUSIVE CONTRAMARCO - FORNECIMENTO E INSTALAÇÃO. AF 11/2024	m²	0,5	657,43	816,26	408,13	0,33 %
<b>7</b>			<b>REVESTIMENTO</b>		<b>1</b>		<b>15.238,17</b>	<b>15.238,17</b>	<b>12,24 %</b>
7.1	87879	SINAPI	CHAPISCO APLICADO EM ALVENARIAS E ESTRUTURAS DE CONCRETO INTERNAS, COM COLHER DE PEDREIRO. ARGAMASSA TRAÇO 1:3 COM PREPARO EM BETONEIRA 400L. AF 10/2022	m²	283,2	4,95	6,14	1.738,84	1,40 %
7.2	104951	SINAPI	MASSA ÚNICA, EM ARGAMASSA TRAÇO 1:2:8, PREPARO MECÂNICO, APLICADA MANUALMENTE EM PAREDES INTERNAS DE AMBIENTES COM ÁREA MAIOR QUE 10M², E = 17,5MM, COM TALISCAS. AF 03/2024	m²	283,2	36,90	45,81	12.973,39	10,42 %
7.3	104612	SINAPI	REVESTIMENTO CERÂMICO PARA PAREDES INTERNAS COM PLACAS TIPO ESMALTADA DE DIMENSÕES 60X60 CM APLICADAS A MEIA ALTURA DAS PAREDES. AF 02/2023 PE	m²	3,906	108,45	134,65	525,94	0,42 %
<b>8</b>			<b>SISTEMA DE PISO</b>		<b>1</b>		<b>8.096,40</b>	<b>8.096,40</b>	<b>6,51 %</b>
8.1	97633	SINAPI	DEMOLIÇÃO DE REVESTIMENTO CERÂMICO, DE FORMA MANUAL, SEM REAPROVEITAMENTO. AF 09/2023	m²	2,39	25,13	31,20	74,56	0,06 %
8.2	94319	SINAPI	ATERRO MANUAL DE VALAS COM SOLO ARGILLO-ARENOSO. AF 08/2023	m³	5,936	81,31	100,95	599,23	0,48 %
8.3	94990	SINAPI	EXECUÇÃO DE PASSEIO (CALÇADA) OU PISO DE CONCRETO COM CONCRETO MOLDADO IN LOCO, FEITO EM OBRA, ACABAMENTO CONVENCIONAL, NÃO ARMADO. AF 08/2022	m³	1,7808	895,51	1.111,86	1.980,00	1,59 %
8.4	87640	SINAPI	CONTRAPISO EM ARGAMASSA TRAÇO 1:4 (CIMENTO E AREIA), PREPARO MECÂNICO COM BETONEIRA 400 L, APLICADO EM ÁREAS SECAS SOBRE LAJE, ADERIDO, ACABAMENTO NÃO REFORÇADO, ESPESSURA 4CM. AF 07/2021	m²	29,68	53,89	66,90	1.985,59	1,60 %
8.5	104595	SINAPI	REVESTIMENTO CERÂMICO PARA PISO COM PLACAS TIPO ESMALTADA DE DIMENSÕES 80X80 CM APLICADA EM AMBIENTES DE ÁREA MAIOR QUE 10 M². AF 02/2023 PE	m²	33,21	74,72	92,77	3.080,89	2,48 %
8.6	98695	SINAPI	SOLEIRA EM MÁRMORE, LARGURA 15 CM, ESPESSURA 2,0 CM. AF 09/2020	M	2,1	144,26	179,11	376,13	0,30 %
<b>9</b>			<b>COBERTURA</b>		<b>1</b>		<b>9.381,95</b>	<b>9.381,95</b>	<b>7,54 %</b>
9.1	92580	SINAPI	TRAMA DE AÇO COMPOSTA POR TERÇAS PARA TELHADOS DE ATÉ 2 ÁGUAS PARA TELHA ONDULADA DE FIBROCIMENTO, METÁLICA, PLÁSTICA OU TERMOACÚSTICA, INCLUSO TRANSPORTE VERTICAL. AF 07/2019	m²	30,71	46,51	57,74	1.773,19	1,42 %
9.2	94210	SINAPI	TELHAMENTO COM TELHA ONDULADA DE FIBROCIMENTO E = 6 MM, COM RECOBRIMENTO LATERAL DE 1/4 DE ONDA PARA TELHADO COM INCLINAÇÃO MÁXIMA DE 10°, COM ATÉ 2 ÁGUAS, INCLUSO IÇAMENTO. AF 07/2019	m²	30,71	67,93	84,34	2.590,08	2,08 %
9.3	101979	SINAPI	CHAPIM (RUFO CAPA) EM AÇO GALVANIZADO, CORTE 33. AF 11/2020	M	21,66	39,36	48,86	1.058,30	0,85 %
9.4	100327	SINAPI	RUFO EXTERNO/INTERNO EM CHAPA DE AÇO GALVANIZADO NÚMERO 26, CORTE DE 33 CM, INCLUSO IÇAMENTO. AF 07/2019	M	15,66	51,47	63,90	1.000,67	0,80 %
9.5	94229	SINAPI	CALHA EM CHAPA DE AÇO GALVANIZADO NÚMERO 24, DESENVOLVIMENTO DE 100 CM, INCLUSO TRANSPORTE VERTICAL. AF 07/2019	M	6	141,48	175,66	1.053,96	0,85 %
9.6	96113	SINAPI	FORRO EM PLACAS DE GESSO, PARA AMBIENTES COMERCIAIS. AF 08/2023 PS	m²	29,68	51,72	64,21	1.905,75	1,53 %
<b>10</b>			<b>PINTURA</b>		<b>1</b>		<b>14.790,37</b>	<b>14.790,37</b>	<b>11,88 %</b>
<b>10.1</b>			<b>FORRO</b>		<b>1</b>		<b>1.410,38</b>	<b>1.410,38</b>	<b>1,13 %</b>
10.1.1	88494	SINAPI	EMASSAMENTO COM MASSA LÁTEX, APLICAÇÃO EM TETO, UMA DEMÃO, LIXAMENTO MANUAL. AF 04/2023	m²	29,68	22,71	28,19	836,67	0,67 %
10.1.2	104640	SINAPI	PINTURA LÁTEX ACRÍLICA STANDARD, APLICAÇÃO MANUAL EM TETO, DUAS DEMÃOS. AF 04/2023	m²	29,68	15,57	19,33	573,71	0,46 %
<b>10.2</b>			<b>PAREDES EXTERNAS</b>		<b>1</b>		<b>3.999,40</b>	<b>3.999,40</b>	<b>3,21 %</b>
10.2.1	104642	SINAPI	PINTURA LÁTEX ACRÍLICA STANDARD, APLICAÇÃO MANUAL EM PAREDES, DUAS DEMÃOS. AF 04/2023	m²	248,41	12,97	16,10	3.999,40	3,21 %
<b>10.3</b>			<b>PAREDES INTERNAS</b>		<b>1</b>		<b>7.881,89</b>	<b>7.881,89</b>	<b>6,33 %</b>
10.3.1	88497	SINAPI	EMASSAMENTO COM MASSA LÁTEX, APLICAÇÃO EM PAREDE, DUAS DEMÃOS, LIXAMENTO MANUAL. AF 04/2023	m²	98,642	18,70	23,21	2.289,48	1,84 %
10.3.2	104642	SINAPI	PINTURA LÁTEX ACRÍLICA STANDARD, APLICAÇÃO MANUAL EM PAREDES, DUAS DEMÃOS. AF 04/2023	m²	347,355	12,97	16,10	5.592,41	4,49 %
<b>10.4</b>			<b>PINTURAS METAIS</b>		<b>1</b>		<b>1.498,70</b>	<b>1.498,70</b>	<b>1,20 %</b>
10.4.1	100757	SINAPI	PINTURA COM TINTA ALQUÍDICA DE ACABAMENTO (ESMALTE SINTÉTICO ACETINADO) PULVERIZADA SOBRE SUPERFÍCIES METÁLICAS (EXCETO PERFIL) EXECUTADO EM OBRA (02 DEMÃOS). AF 01/2020 PE	m²	23,225	51,98	64,53	1.498,70	1,20 %
<b>11</b>			<b>INSTALAÇÕES ELÉTRICAS</b>		<b>1</b>		<b>6.168,70</b>	<b>6.168,70</b>	<b>4,96 %</b>
11.1	101873	SINAPI	QUADRO DE DISTRIBUIÇÃO DE LUZ EM PVC PARA 12 DISJUNTORES - FORNECIMENTO E INSTALAÇÃO. AF 07/2025	UN	1	532,86	661,59	661,59	0,53 %
11.2	91871	SINAPI	ELETRODUTO RÍGIDO ROSCÁVEL, PVC, DN 25 MM (3/4"), PARA CIRCUITOS TERMINAIS, INSTALADO EM PAREDE - FORNECIMENTO E INSTALAÇÃO. AF 03/2023	M	3	15,48	19,21	57,63	0,05 %
11.3	91863	SINAPI	ELETRODUTO RÍGIDO ROSCÁVEL, PVC, DN 25 MM (3/4"), PARA CIRCUITOS TERMINAIS, INSTALADO EM FORRO - FORNECIMENTO E INSTALAÇÃO. AF 03/2023	M	18	12,29	15,25	274,50	0,22 %
11.4	91934	SINAPI	CABO DE COBRE FLEXÍVEL ISOLADO, 16 MM², ANTI-CHAMA 450/750 V, PARA CIRCUITOS TERMINAIS - FORNECIMENTO E INSTALAÇÃO. AF 03/2023	M	50	28,08	34,86	1.743,00	1,40 %
11.5	91926	SINAPI	CABO DE COBRE FLEXÍVEL ISOLADO, 2,5 MM², ANTI-CHAMA 450/750 V, PARA CIRCUITOS TERMINAIS - FORNECIMENTO E INSTALAÇÃO. AF 03/2023	M	80	4,97	6,17	493,60	0,40 %
11.6	91928	SINAPI	CABO DE COBRE FLEXÍVEL ISOLADO, 4 MM², ANTI-CHAMA 450/750 V, PARA CIRCUITOS TERMINAIS - FORNECIMENTO E INSTALAÇÃO. AF 03/2023	M	50	7,73	9,59	479,50	0,39 %
11.7	91993	SINAPI	TOMADA ALTA DE EMBUTIR (1 MÓDULO), 2P+T 20 A, INCLUINDO SUPORTE E PLACA - FORNECIMENTO E INSTALAÇÃO. AF 03/2023	UN	2	48,25	59,90	119,80	0,10 %
11.8	95817	SINAPI	CONDULETE DE PVC, TIPO X, PARA ELETRODUTO DE PVC SOLDÁVEL DN 25 MM (3/4"), APARENTE - FORNECIMENTO E INSTALAÇÃO. AF 10/2022	UN	2	39,42	48,94	97,88	0,08 %
11.9	91940	SINAPI	CAIXA RETANGULAR 4" X 2" MÉDIA (1,30 M DO PISO), PVC, INSTALADA EM PAREDE - FORNECIMENTO E INSTALAÇÃO. AF 03/2023	UN	1,60	19,32	23,98	143,88	0,12 %
11.10	91953	SINAPI	INTERRUPTOR SIMPLES (1 MÓDULO), 10A/250V, INCLUINDO SUPORTE E PLACA - FORNECIMENTO E INSTALAÇÃO. AF 03/2023	UN	3	30,05	37,31	111,93	0,09 %
11.11	92012	SINAPI	TOMADA MÉDIA DE EMBUTIR (3 MÓDULOS), 2P+T 10 A, INCLUINDO SUPORTE E PLACA - FORNECIMENTO E INSTALAÇÃO. AF 03/2023	UN	6	77,81	96,60	579,60	0,47 %
11.12	93657	SINAPI	DISJUNTOR MONOPOLAR TIPO DIN, CORRENTE NOMINAL DE 32A - FORNECIMENTO E INSTALAÇÃO. AF 07/2025	UN	1	14,41	17,89	17,89	0,01 %
11.13	93653	SINAPI	DISJUNTOR MONOPOLAR TIPO DIN, CORRENTE NOMINAL DE 10A - FORNECIMENTO E INSTALAÇÃO. AF 07/2025	UN	2	10,94	13,58	27,16	0,02 %
11.14	93656	SINAPI	DISJUNTOR MONOPOLAR TIPO DIN, CORRENTE NOMINAL DE 25A - FORNECIMENTO E INSTALAÇÃO. AF 07/2025	UN	1	12,83	15,92	15,92	0,01 %
11.15	91855	SINAPI	ELETRODUTO FLEXÍVEL CORRUGADO REFORÇADO, PVC, DN 25 MM (3/4"), PARA CIRCUITOS TERMINAIS, INSTALADO EM PAREDE - FORNECIMENTO E INSTALAÇÃO. AF 03/2023	M	50	11,97	14,86	743,00	0,60 %
11.16	103788	SINAPI	LUMINÁRIA TIPO PLAFON QUADRADA, DE EMBUTIR, COM LED DE 24 W - FORNECIMENTO E INSTALAÇÃO. AF 09/2024	UN	5	62,04	77,02	385,10	0,31 %
11.17	103786	SINAPI	LUMINÁRIA TIPO PLAFON QUADRADA, DE EMBUTIR, COM LED DE 12 W - FORNECIMENTO E INSTALAÇÃO. AF 09/2024	UN	4	43,64	54,18	216,72	0,17 %
<b>12</b>			<b>INSTALAÇÕES HIDRAULICAS</b>		<b>1</b>		<b>378,87</b>	<b>378,87</b>	<b>0,30 %</b>
12.1	89446	SINAPI	TUBO, PVC, SOLDÁVEL, DE 25MM, INSTALADO EM PRUMADA DE ÁGUA - FORNECIMENTO E INSTALAÇÃO. AF 06/2022	M	30	5,27	6,54	196,20	0,16 %
12.2	89481	SINAPI	JOELHO 90 GRAUS, PVC, SOLDÁVEL, DN 25MM, INSTALADO EM PRUMADA DE ÁGUA - FORNECIMENTO E INSTALAÇÃO. AF 06/2022	M	6	5,43	6,74	40,44	0,03 %
12.3	89617	SINAPI	TE, PVC, SOLDÁVEL, DN 25MM, INSTALADO EM PRUMADA DE ÁGUA - FORNECIMENTO E INSTALAÇÃO. AF 06/2022	UN	2	7,64	9,48	18,96	0,02 %
12.4	89987	SINAPI	REGISTRO DE GAVETA BRUTO, LATÃO, ROSCÁVEL, 3/4", COM ACABAMENTO E CANOPLA CROMADOS - FORNECIMENTO E INSTALAÇÃO. AF 08/2021	UN	1	66,75	82,87	82,87	0,07 %
12.5	89366	SINAPI	JOELHO 90 GRAUS COM BUCHA DE LATÃO, PVC, SOLDÁVEL, DN 25MM, X 3/4 INSTALADO EM RAMAL OU SUB-RAMAL DE ÁGUA - FORNECIMENTO E INSTALAÇÃO. AF 06/2022	UN	2	16,27	20,20	40,40	0,03 %

13			INSTALAÇÃO SANITÁRIA		1	1.575,45	1.575,45	1,27 %	
13.1	89848	SINAPI	TUBO PVC, SERIE NORMAL, ESGOTO PREDIAL, DN 100 MM, FORNECIDO E INSTALADO EM SUBCOLETOR AÉREO DE ESGOTO SANITÁRIO. AF 08/2022	M	12	27,18	33,74	0,33 %	
13.2	89798	SINAPI	TUBO PVC, SERIE NORMAL, ESGOTO PREDIAL, DN 50 MM, FORNECIDO E INSTALADO EM PRUMADA DE ESGOTO SANITÁRIO OU VENTILAÇÃO. AF 08/2022	M	6	12,68	15,74	0,08 %	
13.3	89711	SINAPI	TUBO PVC, SERIE NORMAL, ESGOTO PREDIAL, DN 40 MM, FORNECIDO E INSTALADO EM RAMAL DE DESCARGA OU RAMAL DE ESGOTO SANITÁRIO. AF 08/2022	M	6	21,86	27,14	0,13 %	
13.4	89744	SINAPI	JOELHO 90 GRAUS, PVC, SERIE NORMAL, ESGOTO PREDIAL, DN 100 MM, JUNTA ELÁSTICA, FORNECIDO E INSTALADO EM RAMAL DE DESCARGA OU RAMAL DE ESGOTO SANITÁRIO. AF 08/2022	UN	2	28,14	34,93	0,06 %	
13.5	89724	SINAPI	JOELHO 90 GRAUS, PVC, SERIE NORMAL, ESGOTO PREDIAL, DN 40 MM, JUNTA SOLDÁVEL, FORNECIDO E INSTALADO EM RAMAL DE DESCARGA OU RAMAL DE ESGOTO SANITÁRIO. AF 08/2022	UN	3	10,30	12,78	0,03 %	
13.6	104328	SINAPI	CAIXA SIFONADA, COM GRELHA QUADRADA, PVC, DN 150 X 150 X 50 MM, JUNTA SOLDÁVEL, FORNECIDA E INSTALADA EM RAMAL DE DESCARGA OU EM RAMAL DE ESGOTO SANITÁRIO. AF 08/2022	UN	2	77,87	96,68	0,16 %	
13.7	97897	SINAPI	CAIXA ENTERRADA HIDRÁULICA RETANGULAR, EM CONCRETO PRÉ-MOLDADO, DIMENSÕES INTERNAS: 0,6X0,6X0,5 M. AF 12/2020	UN	1	492,70	611,73	0,49 %	
14			LOUÇAS E METAIS		1	5.032,11	5.032,11	4,04 %	
14.1	86932	SINAPI	VASO SANITÁRIO SIFONADO COM CAIXA ACOPLADA LOUÇA BRANCA - PADRÃO MÉDIO, INCLUSO ENGATE FLEXÍVEL EM METAL CROMADO, 1/2 X 40CM - FORNECIMENTO E INSTALAÇÃO. AF 01/2020	UN	2	555,71	689,96	1,379,92	1,11 %
14.2	86901	SINAPI	CUBA DE EMBUTIR OVAL EM LOUÇA BRANCA, 35 X 50CM OU EQUIVALENTE - FORNECIMENTO E INSTALAÇÃO. AF 01/2020	UN	2	150,71	187,12	374,24	0,30 %
14.3	100849	SINAPI	ASSENTO SANITÁRIO CONVENCIONAL - FORNECIMENTO E INSTALACAO. AF 01/2020	UN	2	39,09	48,53	97,06	0,08 %
14.4	00011795	SINAPI	GRANITO PARA BANCADA, POLIDO, TIPO ANDORINHA/ QUARTZ/ CASTELO/ CORUMBA OU OUTROS EQUIVALENTES DA REGIÃO, E= "2,5" CM	m²	0,8	674,03	836,87	669,49	0,54 %
14.5	86881	SINAPI	SIFÃO DO TIPO GARRAFA EM METAL CROMADO 1 X 1.1/2" - FORNECIMENTO E INSTALAÇÃO. AF 01/2020	UN	2	257,67	319,92	639,84	0,51 %
14.6	86915	SINAPI	TORNEIRA CROMADA DE MESA, 1/2" OU 3/4", PARA LAVATÓRIO, PADRÃO MÉDIO - FORNECIMENTO E INSTALAÇÃO. AF 01/2020	UN	2	210,58	261,45	522,90	0,42 %
14.7	95547	SINAPI	SABONETEIRA PLÁSTICA TIPO DISPENSER PARA SABONETE LÍQUIDO COM RESERVATÓRIO 800 A 1500 ML, INCLUSO FIXAÇÃO. AF 01/2020	UN	2	109,38	135,80	271,60	0,22 %
14.8	95544	SINAPI	PAPELEIRA DE PAREDE EM METAL CROMADO SEM TAMP, INCLUSO FIXAÇÃO. AF 01/2020	UN	2	70,38	87,38	174,76	0,14 %
14.9	95542	SINAPI	PORTA TOALHA ROSTO EM METAL CROMADO, TIPO ARGOLA, INCLUSO FIXAÇÃO. AF 01/2020	UN	2	56,48	70,12	140,24	0,11 %
14.10	102143	SINAPI	ESPELHO CRISTAL, ESPESSURA 4 MM, SEM MOLDURA, APARAFUSADO COM BOTÃO DE ROSCA INTERNA, COM ÁREA MENOR OU IGUAL A 1,0 M2. AF 01/2021	m²	1,2	511,48	635,05	762,06	0,61 %
15			SERVIÇOS FINAIS		1	1.202,80	1.202,80	0,97 %	
15.1	99801	SINAPI	LIMPEZA DE PISO UTILIZANDO DETERGENTE NEUTRO E ESCOVAÇÃO. AF 04/2019	m²	134,42	4,63	5,74	771,57	0,62 %
15.2	13197	ORSE	Locação de caixa coletora de entulho capacidade 5 m³ (Local: Aracaju), prazo máximo de 7 dias, inclusive descarte. Rev 01 03/2025	un	1	347,32	431,23	431,23	0,35 %

Total sem BDI 100.244,57  
Total do BDI 24.203,68  
Total Geral 124.448,25

LEONARDO SANTOS ROCHA:60828490350  
Assinado de forma digital por LEONARDO SANTOS ROCHA:60828490350  
Dados: 2025.12.29 10:14:06 -03'00'

LEONARDO SANTOS ROCHA  
EMPRESÁRIO  
CPF: 608.284.903-50

RICARDO PETUBA DE MORAES:05166113306  
Assinado de forma digital por RICARDO PETUBA DE MORAES:05166113306  
Dados: 2025.12.29 09:53:26 -03'00'

Ricardo Petuba de Moraes  
Engenheiro Civil  
CREA-MA 1119658241

ORÇAMENTO ANALÍTICO					
<b>OBRA:</b>	REFORMA E AMPLIAÇÃO CÂMARA MUNICIPAL DE SÃO JOÃO DO PARAÍSO - MA		<b>Bancos</b>	<b>BDI</b>	<b>Encargos Sociais</b>
<b>LOCAL:</b>	SÃO JOÃO DO PARAÍSO - MA		<b>SINAPI - 09/2025 - Maranhão</b>	<b>24,16%</b>	<b>Não Desonerado: embutido nos preços unitário dos insumos de mão de obra, de acordo com as bases.</b>
<b>CLIENTE:</b>	CÂMARA MUNICIPAL DE SÃO JOÃO DO PARAÍSO - MA		<b>ORSE - 09/2025 - Sergipe</b>		

1 SERVIÇOS PRELIMINARES								9.364,91		
1.1	Código	Banco	Descrição	Tipo	Und	Quant.	Valor Unit	Total		
Composição	103689	SINAPI	FORNECIMENTO E INSTALAÇÃO DE PLACA DE OBRA COM CHAPA GALVANIZADA E ESTRUTURA DE MADEIRA. AF_03/2022_PS	Sinalização Vertical Viária	m²	1,0000000	465,86	465,86		
Composição Auxiliar	88316	SINAPI	SERVENTE COM ENCARGOS COMPLEMENTARES	Livro SINAPI: Cálculos e Parâmetros	H	1,1186000	23,66	26,46		
Composição Auxiliar	88262	SINAPI	CARPINTEIRO DE FORMAS COM ENCARGOS COMPLEMENTARES	Livro SINAPI: Cálculos e Parâmetros	H	0,3729000	29,38	10,95		
Composição Auxiliar	102234	SINAPI	PINTURA IMUNIZANTE PARA MADEIRA, 2 DEMÃOS. AF_01/2021	Pintura em Madeira	m²	0,5000000	24,62	12,31		
Insumo	00005069	SINAPI	PREGO DE AÇO POLIDO COM CABECA 17 X 27 (2 1/2 X 11)	Material	KG	0,0132000	20,55	0,27		
Insumo	00004509	SINAPI	SARRAFO *2,5 X 10* CM EM PINUS, MISTA OU EQUIVALENTE DA REGIAO - BRUTA	Material	M	3,2083000	5,77	18,51		
Insumo	00005065	SINAPI	PREGO DE AÇO POLIDO COM CABECA 10 X 10 (7/8 X 17)	Material	KG	0,0113000	38,36	0,43		
					MO sem LS =>	30,20	LS =>	0,00	MO com LS =>	30,20
					Valor do BDI =>	112,55			Valor com BDI =>	578,41
						<b>Quant. =&gt;</b>	<b>4,50</b>	<b>Preço Total =&gt;</b>	<b>2.602,84</b>	

1.2								1.699,50		
1.2	Código	Banco	Descrição	Tipo	Und	Quant.	Valor Unit	Total		
Composição	0014	Próprio	ADMINISTRAÇÃO LOCAL DE OBRA	SERT - SERVIÇOS TÉCNICOS	%CT	1,0000000	1.722,20	1.722,20		
Composição Auxiliar	90779	SINAPI	ENGENHEIRO CIVIL DE OBRA SENIOR COM ENCARGOS COMPLEMENTARES	Livro SINAPI: Cálculos e Parâmetros	H	10,0000000	172,22	1.722,20		
					MO sem LS =>	1.699,50	LS =>	0,00	MO com LS =>	1.699,50
					Valor do BDI =>	416,08			Valor com BDI =>	2.138,28
						<b>Quant. =&gt;</b>	<b>1,00</b>	<b>Preço Total =&gt;</b>	<b>2.138,28</b>	

1.3								35,56		
1.3	Código	Banco	Descrição	Tipo	Und	Quant.	Valor Unit	Total		
Composição	105009	SINAPI	LOCAÇÃO CONVENCIONAL DE OBRA, UTILIZANDO GABARITO DE TÁBUAS CORRIDAS PONTALETADAS A CADA 1,50M - 2 UTILIZAÇÕES. AF_03/2024	Locação de Obras	M	1,0000000	82,87	82,87		
Composição	88239	SINAPI	AJUDANTE DE CARPINTEIRO COM ENCARGOS COMPLEMENTARES	Livro SINAPI: Cálculos e Parâmetros	H	0,9103000	24,28	22,10		
Composição Auxiliar	88262	SINAPI	CARPINTEIRO DE FORMAS COM ENCARGOS COMPLEMENTARES	Livro SINAPI: Cálculos e Parâmetros	H	0,9103000	29,38	26,74		
Composição Auxiliar	94974	SINAPI	CONCRETO MAGRO PARA LASTRO, TRAÇO 1:4,5:4,5 (EM MASSA SECA DE CIMENTO/ AREIA MÉDIA/ BRITA 1) - PREPARO MANUAL. AF_05/2021	Produção de Concreto	m³	0,0054000	539,42	2,91		
Composição Auxiliar	91693	SINAPI	SERRA CIRCULAR DE BANCADA COM MOTOR ELÉTRICO POTÊNCIA DE 5HP, COM COIFA PARA DISCO 10" - CHI DIURNO. AF_08/2015	Custos Horários Produtivo e Improdutivo dos Equipamentos	CHI	0,0374000	30,32	1,13		
Insumo	00005068	SINAPI	PREGO DE AÇO POLIDO COM CABECA 17 X 21 (2 X 11)	Material	KG	0,1012000	20,16	2,04		
Insumo	00004433	SINAPI	CAIBRO NAO APARELHADO *6 X 6* CM, EM MACARANDUBA/MASSARANDUBA. ANGELIM OU EQUIVALENTE DA	Material	M	0,5500000	25,23	13,87		
Insumo	00004417	SINAPI	SARRAFO NAO APARELHADO *2,5 X 7* CM, EM MACARANDUBA/MASSARANDUBA. ANGELIM, PEROBA-ROSA OU	Material	M	0,8093000	7,02	5,68		
Insumo	00010567	SINAPI	TABUA *2,5 X 23* CM EM PINUS, MISTA OU EQUIVALENTE DA REGIAO - BRUTA	Material	M	0,5500000	12,85	7,06		
Insumo	00007356	SINAPI	TINTA LATEX ACRILICA PREMIUM, COR BRANCO FOSCO	Material	L	0,0256000	41,11	1,05		
					MO sem LS =>	35,56	LS =>	0,00	MO com LS =>	35,56
					Valor do BDI =>	20,02			Valor com BDI =>	102,89
						<b>Quant. =&gt;</b>	<b>16,20</b>	<b>Preço Total =&gt;</b>	<b>1.666,81</b>	

1.4								793,87		
1.4	Código	Banco	Descrição	Tipo	Und	Quant.	Valor Unit	Total		
Item	4299	ORSE	Aluguel de container - Almoarifado sem banheiro - 6,00 x 2,40m	Serviços	mês	1,0000000	793,87	793,87		
<b>Detalhamento de Cálculo ORSE</b>										
Item	4299	ORSE	Aluguel de container - Almoarifado sem banheiro - 6,00 x 2,40m	Serviços	mês	1,0000000	793,87	793,87		
					MO sem LS =>	0,00	LS =>	0,00	MO com LS =>	0,00
					Valor do BDI =>	191,79			Valor com BDI =>	985,66
						<b>Quant. =&gt;</b>	<b>3,00</b>	<b>Preço Total =&gt;</b>	<b>2.956,98</b>	

2.1								155,20
2.1	Código	Banco	Descrição	Tipo	Und	Quant.	Valor Unit	Total
Composição	96522	SINAPI	ESCAVAÇÃO MANUAL PARA BLOCO DE COROAMENTO OU SAPATA (SEM ESCAVAÇÃO PARA COLOCAÇÃO DE FORMAS). AF_01/2024	Fundações Rasas (Blocos, Sapatas, Vigas Baldrame)	m³	1,0000000	155,20	155,20
Composição Auxiliar	88309	SINAPI	PEDREIRO COM ENCARGOS COMPLEMENTARES	Livro SINAPI: Cálculos e Parâmetros	H	1,6830000	29,79	50,13
Composição Auxiliar	88316	SINAPI	SERVENTE COM ENCARGOS COMPLEMENTARES	Livro SINAPI: Cálculos e Parâmetros	H	4,4410000	23,66	105,07

MO sem LS =>	104,29	LS =>	0,00	MO com LS =>	104,29
Valor do BDI =>	37,49			Valor com BDI =>	192,69
<b>Quant. =&gt;</b>				<b>3,168</b>	<b>Preço Total =&gt;</b>
					<b>610,44</b>

2.2	Código	Banco	Descrição	Tipo	Und	Quant.	Valor Unit	Total		
Composição	88316	SINAPI	SERVENTE COM ENCARGOS COMPLEMENTARES	Livro SINAPI: Cálculos e Parâmetros	H	0,1226500	23,66	2,90		
Composição	94968	SINAPI	CONCRETO MAGRO PARA LASTRO, TRAÇO 1,4,5:4,5 (EM MASSA SECA DE CIMENTO/ AREIA MÉDIA/ BRITA 1) - PREPARO MECÂNICO COM BETONEIRA	Produção de Concreto	m²	0,0690000	467,71	32,27		
Composição Auxiliar	88309	SINAPI	PEDREIRO COM ENCARGOS COMPLEMENTARES	Livro SINAPI: Cálculos e Parâmetros	H	0,3390500	29,79	10,10		
					MO sem LS =>	12,91	LS =>	0,00	MO com LS =>	12,91
					Valor do BDI =>	10,93			Valor com BDI =>	56,20
				<b>Quant. =&gt;</b>		<b>3,96</b>	<b>Preço Total =&gt;</b>	<b>222,55</b>		

2.3	Código	Banco	Descrição	Tipo	Und	Quant.	Valor Unit	Total		
Composição	104929	SINAPI	FABRICAÇÃO, MONTAGEM E DESMONTAGEM DE FÓRMA PARA SAPATA	Fundações Rasas (Blocos, Sapatas,	m²	1,0000000	99,32	99,32		
Composição Auxiliar	88239	SINAPI	AJUDANTE DE CARPINTEIRO COM ENCARGOS COMPLEMENTARES	Livro SINAPI: Cálculos e Parâmetros	H	0,0760000	24,28	1,84		
Composição	91693	SINAPI	SERRA CIRCULAR DE BANCADA COM MOTOR ELÉTRICO POTÊNCIA DE 5HP, COM COIFA PARA DISCO 10" - CHI DIURNO AF_08/2015	Custos Horários Produtivo e Improdutivo dos Equipamentos	CHI	0,0960000	30,32	2,91		
Composição	88262	SINAPI	CARPINTEIRO DE FORMAS COM ENCARGOS COMPLEMENTARES	Livro SINAPI: Cálculos e Parâmetros	H	1,8750000	29,38	55,08		
Insumo	00005073	SINAPI	PREGO DE AÇO POLIDO COM CABECA 17 X 24 (2 1/4 X 11)	Material	KG	0,0200000	20,55	0,41		
Insumo	00040304	SINAPI	PREGO DE AÇO POLIDO COM CABECA DUPLA 17 X 27 (2 1/2 X 11)	Material	KG	0,0760000	24,89	1,89		
Insumo	00020247	SINAPI	PREGO DE AÇO POLIDO COM CABECA 15 X 15 (1 1/4 X 13)	Material	KG	0,0150000	22,33	0,33		
Insumo	00004517	SINAPI	SARRAFO *2,5 X 7,5* CM EM PINUS, MISTA OU EQUIVALENTE DA REGIAO - BRUTA	Material	M	2,5920000	3,98	10,31		
Insumo	00001358	SINAPI	CHAPA/PAINEL DE MADEIRA COMPENSADA RESINADA (MADEIRITE RESINADO ROSA) PARA FORMA DE CONCRETO, DE 2200 X 1100 MM, E =	Material	m²	0,3150000	51,99	16,37		
Insumo	00004491	SINAPI	PONTALETE *7,5 X 7,5* CM EM PINUS, MISTA OU EQUIVALENTE DA REGIAO - BRUTA	Material	M	0,8220000	11,37	9,34		
Insumo	00002692	SINAPI	DESMOLDANTE PROTETOR PARA FORMAS DE MADEIRA, DE BASE OLEOSA EMULSIONADA EM AGUA	Material	L	0,0096000	8,53	0,08		
					MO sem LS =>	43,75	LS =>	0,00	MO com LS =>	43,75
					Valor do BDI =>	23,99			Valor com BDI =>	123,31
				<b>Quant. =&gt;</b>		<b>10,56</b>	<b>Preço Total =&gt;</b>	<b>1.302,15</b>		

2.4	Código	Banco	Descrição	Tipo	Und	Quant.	Valor Unit	Total		
Composição	88238	SINAPI	AJUDANTE DE ARMADOR COM ENCARGOS COMPLEMENTARES	Livro SINAPI: Cálculos e Parâmetros	H	0,0390000	24,44	0,95		
Composição	88245	SINAPI	ARMADOR COM ENCARGOS COMPLEMENTARES	Livro SINAPI: Cálculos e Parâmetros	H	0,1020000	29,59	3,01		
Composição Auxiliar	92802	SINAPI	CORTE E DOBRA DE AÇO CA-50, DIÂMETRO DE 8,0 MM. AF_06/2022	Armação para Estruturas de Concreto Armado	KG	1,0000000	8,77	8,77		
Insumo	00043132	SINAPI	ARAME RECOZIDO 16 BWG, D = 1,65 MM (0,016 KG/M) OU 18 BWG, D = 1,25 MM (0,01 KG/M)	Material	KG	0,0250000	23,09	0,57		
Insumo	00039017	SINAPI	ESPACADOR / DISTANCIADOR CIRCULAR COM ENTRADA LATERAL, EM PLASTICO, PARA VERGALHAO *4,2 A 12,5* MM, COBRIMENTO 20 MM	Material	UN	0,5030000	0,22	0,11		
					MO sem LS =>	3,16	LS =>	0,00	MO com LS =>	3,16
					Valor do BDI =>	3,23			Valor com BDI =>	16,64
				<b>Quant. =&gt;</b>		<b>52,14</b>	<b>Preço Total =&gt;</b>	<b>867,60</b>		

2.5	Código	Banco	Descrição	Tipo	Und	Quant.	Valor Unit	Total		
Composição	88245	SINAPI	ARMADOR COM ENCARGOS COMPLEMENTARES	Livro SINAPI: Cálculos e Parâmetros	H	0,0392000	29,59	1,15		
Composição	92803	SINAPI	CORTE E DOBRA DE AÇO CA-50, DIÂMETRO DE 10,0 MM. AF_06/2022	Armação para Estruturas de Concreto Armado	KG	1,0000000	8,07	8,07		
Composição Auxiliar	88238	SINAPI	AJUDANTE DE ARMADOR COM ENCARGOS COMPLEMENTARES	Livro SINAPI: Cálculos e Parâmetros	H	0,0064000	24,44	0,15		
Insumo	00043132	SINAPI	ARAME RECOZIDO 16 BWG, D = 1,65 MM (0,016 KG/M) OU 18 BWG, D = 1,25 MM (0,01 KG/M)	Material	KG	0,0250000	23,09	0,57		
Insumo	00039017	SINAPI	ESPACADOR / DISTANCIADOR CIRCULAR COM ENTRADA LATERAL, EM PLASTICO, PARA VERGALHAO *4,2 A 12,5* MM, COBRIMENTO 20 MM	Material	UN	0,5430000	0,22	0,11		
					MO sem LS =>	1,13	LS =>	0,00	MO com LS =>	1,13
					Valor do BDI =>	2,42			Valor com BDI =>	12,47
				<b>Quant. =&gt;</b>		<b>27,148</b>	<b>Preço Total =&gt;</b>	<b>338,53</b>		

2.6	Código	Banco	Descrição	Tipo	Und	Quant.	Valor Unit	Total		
Composição	92759	SINAPI	ARMAÇÃO DE PILAR OU VIGA DE ESTRUTURA CONVENCIONAL DE CONCRETO ARMADO UTILIZANDO AÇO CA-60 DE 5,0 MM - MONTAGEM.	Armação para Estruturas de Concreto Armado	KG	1,0000000	13,44	13,44		
Composição	92800	SINAPI	CORTE E DOBRA DE AÇO CA-60, DIÂMETRO DE 5,0 MM. AF_06/2022	Armação para Estruturas de Concreto Armado	KG	1,0000000	9,03	9,03		
Composição Auxiliar	88245	SINAPI	ARMADOR COM ENCARGOS COMPLEMENTARES	Livro SINAPI: Cálculos e Parâmetros	H	0,1069000	29,59	3,16		
Insumo	00039017	SINAPI	ESPACADOR / DISTANCIADOR CIRCULAR COM ENTRADA LATERAL, EM PLASTICO, PARA VERGALHAO *4,2 A 12,5* MM, COBRIMENTO 20 MM	Material	UN	1,1900000	0,22	0,26		
Insumo	00043132	SINAPI	ARAME RECOZIDO 16 BWG, D = 1,65 MM (0,016 KG/M) OU 18 BWG, D = 1,25 MM (0,01 KG/M)	Material	KG	0,0250000	23,09	0,57		
					MO sem LS =>	3,92	LS =>	0,00	MO com LS =>	3,92
					Valor do BDI =>	3,24			Valor com BDI =>	16,68
				<b>Quant. =&gt;</b>		<b>6,3242667</b>	<b>Preço Total =&gt;</b>	<b>105,48</b>		

2.7	Código	Banco	Descrição	Tipo	Und	Quant.	Valor Unit	Total
-----	--------	-------	-----------	------	-----	--------	------------	-------

Composição	102476	SINAPI	CONCRETO FCK = 25MPA, TRAÇO 1:2:2:5 (EM MASSA SECA DE CIMENTO/ AREIA MÉDIA/ SEIXO ROLADO) - PREPARO MECÂNICO COM BETONEIRA 400 L. AF_05/2021	Produção de Concreto	m³	1,0000000	760,06	760,06		
Composição	88831	SINAPI	BETONEIRA CAPACIDADE NOMINAL DE 400 L, CAPACIDADE DE MISTURA	Custos Horários Produtivo e Improdutivo	CHI	0,6902000	0,43	0,29		
Composição	88830	SINAPI	BETONEIRA CAPACIDADE NOMINAL DE 400 L, CAPACIDADE DE MISTURA 280 L, MOTOR ELÉTRICO TRIFÁSICO POTÊNCIA DE 2 CV, SEM OPERADOR DE BETONEIRA ESTACIONÁRIA/MISTURADOR COM ENCARGOS COMPLEMENTARES	Custos Horários Produtivo e Improdutivo dos Equipamentos	CHP	0,7320000	1,99	1,45		
Composição	88377	SINAPI	OPERAÇÃO DE BETONEIRA ESTACIONÁRIA/MISTURADOR COM ENCARGOS COMPLEMENTARES	Livro SINAPI: Cálculos e Parâmetros	H	1,4222000	23,97	34,09		
Composição	88316	SINAPI	SERVENTE COM ENCARGOS COMPLEMENTARES	Livro SINAPI: Cálculos e Parâmetros	H	2,2483000	23,66	53,19		
Insumo	00001379	SINAPI	CIMENTO PORTLAND COMPOSTO CP II-32	Material	KG	381,6832000	0,89	339,69		
Insumo	00004734	SINAPI	SEIXO ROLADO PARA APLICAÇÃO EM CONCRETO (POSTO PEDREIRA/FORNECEDOR, SEM FRETE)	Material	m³	0,5890000	378,68	223,04		
Insumo	00000370	SINAPI	AREIA MÉDIA - POSTO JAZIDA/FORNECEDOR (RETIRADO NA JAZIDA, SEM TRANSPORTE)	Material	m³	0,7277000	148,85	108,31		
					MO sem LS =>	58,41	LS =>	0,00	MO com LS =>	58,41
					Valor do BDI =>	183,63			Valor com BDI =>	943,69
						<b>Quant. =&gt;</b>	<b>1,8216</b>	<b>Preço Total =&gt;</b>	<b>1,719,02</b>	

2.8	Código	Banco	Descrição	Tipo	Und	Quant.	Valor Unit	Total		
Composição	104737	SINAPI	REATERRO MANUAL DE VALAS, COM PLACA VIBRATÓRIA. AF_08/2023	Aterro e Reaterro de Valas	m³	1,0000000	23,52	23,52		
Composição	91277	SINAPI	PLACA VIBRATÓRIA REVERSÍVEL COM MOTOR 4 TEMPOS A GASOLINA, FORÇA CENTRÍFUGA DE 25 KN (2500 KGF). POTÊNCIA 5,5 CV - CHP	Custos Horários Produtivo e Improdutivo dos Equipamentos	CHP	0,0942000	9,95	0,93		
Composição	5903	SINAPI	CAMINHÃO PIPA 10.000 L TRUCADO, PESO BRUTO TOTAL 23.000 KG, CARGA ÚTIL MÁXIMA 15.935 KG, DISTÂNCIA ENTRE EIXOS 4,8 M.	Custos Horários Produtivo e Improdutivo dos Equipamentos	CHI	0,0006000	76,90	0,04		
Composição	5901	SINAPI	CAMINHÃO PIPA 10.000 L TRUCADO, PESO BRUTO TOTAL 23.000 KG, CARGA ÚTIL MÁXIMA 15.935 KG, DISTÂNCIA ENTRE EIXOS 4,8 M.	Custos Horários Produtivo e Improdutivo dos Equipamentos	CHP	0,0054000	316,91	1,71		
Composição	88316	SINAPI	SERVENTE COM ENCARGOS COMPLEMENTARES	Livro SINAPI: Cálculos e Parâmetros	H	0,8809000	23,66	20,84		
					MO sem LS =>	13,67	LS =>	0,00	MO com LS =>	13,67
					Valor do BDI =>	5,68			Valor com BDI =>	29,20
						<b>Quant. =&gt;</b>	<b>1,3464</b>	<b>Preço Total =&gt;</b>	<b>39,31</b>	

2.9	Código	Banco	Descrição	Tipo	Und	Quant.	Valor Unit	Total		
Composição	101166	SINAPI	ALVENARIA DE EMBASAMENTO COM BLOCO ESTRUTURAL DE CERÂMICA, DE 14X19X29CM E ARGAMASSA DE ASSENTAMENTO COM PREPARO EM PEDREIRO COM ENCARGOS COMPLEMENTARES	Alvenarias Diversas	m³	1,0000000	710,69	710,69		
Composição	88309	SINAPI	SERVENTE COM ENCARGOS COMPLEMENTARES	Livro SINAPI: Cálculos e Parâmetros	H	8,3440000	29,79	248,56		
Composição	88316	SINAPI	SERVENTE COM ENCARGOS COMPLEMENTARES	Livro SINAPI: Cálculos e Parâmetros	H	4,1720000	23,66	98,70		
Composição	87292	SINAPI	ARGAMASSA TRAÇO 1:2:8 (EM VOLUME DE CIMENTO, CAL E AREIA MÉDIA)	Argamassas	m³	0,1300000	679,49	88,33		
Insumo	00034586	SINAPI	BLOCO ESTRUTURAL CERAMICO DE 14 X 19 X 29 CM (L X A X C) E 6,0 MPA	Material	UN	122,2700000	2,25	275,10		
					MO sem LS =>	252,65	LS =>	0,00	MO com LS =>	252,65
						<b>Quant. =&gt;</b>	<b>0,4956</b>	<b>Preço Total =&gt;</b>	<b>437,31</b>	

3	Código	Banco	Descrição	Tipo	Und	Quant.	Valor Unit	Total		
								<b>5.693,71</b>		
3.1			<b>VIGAS BALDRAME</b>							
Composição	96536	SINAPI	FABRICAÇÃO, MONTAGEM E DESMONTAGEM DE FÔRMA PARA VIGA BALDRAME, EM MADEIRA SERRADA, E=25 MM, 4 UTILIZAÇÕES. AF_01/2024	Fundações Rasas (Blocos, Sapatas, Vigas Baldrame)	m²	1,0000000	77,94	77,94		
Composição	88239	SINAPI	AJUDANTE DE CARPINTEIRO COM ENCARGOS COMPLEMENTARES	Livro SINAPI: Cálculos e Parâmetros	H	0,4770000	24,28	11,58		
Composição	88262	SINAPI	CARPINTEIRO DE FORMAS COM ENCARGOS COMPLEMENTARES	Livro SINAPI: Cálculos e Parâmetros	H	1,0880000	29,38	31,96		
Composição	91692	SINAPI	SERRA CIRCULAR DE BANCADA COM MOTOR ELÉTRICO POTÊNCIA DE 5HP, COM COIFA PARA DISCO 10" - CHI DIURNO. AF_08/2015	Custos Horários Produtivo e Improdutivo dos Equipamentos	CHP	0,0130000	31,71	0,41		
Composição	91693	SINAPI	SERRA CIRCULAR DE BANCADA COM MOTOR ELÉTRICO POTÊNCIA DE 5HP, COM COIFA PARA DISCO 10" - CHI DIURNO. AF_08/2015	Custos Horários Produtivo e Improdutivo dos Equipamentos	CHI	0,0530000	30,32	1,60		
Insumo	00002692	SINAPI	DESMOLDANTE PROTETOR PARA FORMAS DE MADEIRA, DE BASE	Material	L	0,0167000	8,53	0,14		
Insumo	00005073	SINAPI	PREGO DE AÇO POLIDO COM CABECA 17 X 24 (2 1/4 X 11)	Material	KG	0,0280000	20,55	0,53		
Insumo	00004491	SINAPI	PONTALETE 17,5 X 7,5 CM EM PINUS, MISTA OU EQUIVALENTE DA REGIAO - BRUTA	Material	M	0,6050000	11,37	6,87		
Insumo	00040304	SINAPI	PREGO DE AÇO POLIDO COM CABECA DUPLA 17 X 27 (2 1/2 X 11)	Material	KG	0,0530000	24,89	1,31		
Insumo	00004517	SINAPI	SARRAFO 2,5 X 7,5 CM EM PINUS, MISTA OU EQUIVALENTE DA REGIAO - BRUTA	Material	M	0,5470000	3,98	2,17		
					MO sem LS =>	32,26	LS =>	0,00	MO com LS =>	32,26
					Valor do BDI =>	18,83			Valor com BDI =>	96,77
						<b>Quant. =&gt;</b>	<b>21,24</b>	<b>Preço Total =&gt;</b>	<b>2.055,39</b>	

Composição	104918	SINAPI	ARMAÇÃO DE SAPATA ISOLADA, VIGA BALDRAME E SAPATA CORRIDA	Fundações Rasas (Blocos, Sapatas, Vigas Baldrame)	KG	1,0000000	13,41	13,41
Composição	88238	SINAPI	AJUDANTE DE ARMADOR COM ENCARGOS COMPLEMENTARES	Livro SINAPI: Cálculos e Parâmetros	H	0,0390000	24,44	0,95
Composição	88245	SINAPI	ARMADOR COM ENCARGOS COMPLEMENTARES	Livro SINAPI: Cálculos e Parâmetros	H	0,1020000	29,59	3,01
Composição	92802	SINAPI	CORTE E DOBRA DE AÇO CA-50, DIÂMETRO DE 8,0 MM. AF_06/2022	Armação para Estruturas de Concreto Armado	KG	1,0000000	8,77	8,77
Insumo	00043132	SINAPI	ARAME RECOZIDO 16 BWG, D = 1,65 MM (0,016 KG/M) OU 18 BWG, D = 1,25 MM (0,01 KG/M)	Material	KG	0,0250000	23,09	0,57

Insuno	00039017	SINAPI	ESPACADOR / DISTANCIADOR CIRCULAR COM ENTRADA LATERAL, EM PLASTICO, PARA VERGALHAO *4,2 A 12,5* MM, COBRIMENTO 20 MM	Material	UN	0,5030000	0,22	0,11		
				MO sem LS =>		3,16	LS =>	0,00	MO com LS =>	3,16
				Valor do BDI =>		3,23			Valor com BDI =>	16,64
							<b>Quant. =&gt;</b>	<b>55,932</b>	<b>Preço Total =&gt;</b>	<b>930,70</b>

3.3	Código	Banco	Descrição	Tipo	Und	Quant.	Valor Unit	Total		
Composição	92759	SINAPI	ARMAÇÃO DE PILAR OU VIGA DE ESTRUTURA CONVENCIONAL DE CONCRETO ARMADO UTILIZANDO AÇO CA-60 DE 5,0 MM - MONTAGEM. AF_06/2022	Armação para Estruturas de Concreto Armado	KG	1,0000000	13,44	13,44		
Composição Auxiliar	92800	SINAPI	CORTE E DOBRA DE AÇO CA-60, DIÂMETRO DE 5,0 MM. AF_06/2022	Armação para Estruturas de Concreto Armado	KG	1,0000000	9,03	9,03		
Composição Auxiliar	88245	SINAPI	ARMADOR COM ENCARGOS COMPLEMENTARES	Livro SINAPI: Cálculos e Parâmetros	H	0,1069000	29,59	3,16		
Composição Auxiliar	88238	SINAPI	AJUDANTE DE ARMADOR COM ENCARGOS COMPLEMENTARES	Livro SINAPI: Cálculos e Parâmetros	H	0,0175000	24,44	0,42		
Insuno	00039017	SINAPI	ESPACADOR / DISTANCIADOR CIRCULAR COM ENTRADA LATERAL, EM PLASTICO, PARA VERGALHAO *4,2 A 12,5* MM, COBRIMENTO 20 MM	Material	UN	1,1900000	0,22	0,26		
Insuno	00043132	SINAPI	ARAME RECOZIDO 16 BWG, D = 1,65 MM (0,016 KG/M) OU 18 BWG, D = 1,25 MM (0,01 KG/M)	Material	KG	0,0250000	23,09	0,57		
				MO sem LS =>		3,92	LS =>	0,00	MO com LS =>	3,92
				Valor do BDI =>		3,24			Valor com BDI =>	16,68

3.4	Código	Banco	Descrição	Tipo	Und	Quant.	Valor Unit	Total		
Composição	102476	SINAPI	CONCRETO FCK = 25MPA, TRAÇO 1:2,2:2,5 (EM MASSA SECA DE CIMENTO/ AREIA MÉDIA/ SEIXO ROLADO) - PREPARO MECÂNICO COM BETONEIRA 400 L. AF_05/2021	Produção de Concreto	m³	1,0000000	760,06	760,06		
Composição Auxiliar	88831	SINAPI	BETONEIRA CAPACIDADE NOMINAL DE 400 L, CAPACIDADE DE MISTURA 280 L, MOTOR ELÉTRICO TRIFÁSICO POTÊNCIA DE 2 CV, SEM	Custos Horários Produtivo e Improdutivo dos Equipamentos	CHI	0,6902000	0,43	0,29		
Composição Auxiliar	88830	SINAPI	BETONEIRA CAPACIDADE NOMINAL DE 400 L, CAPACIDADE DE MISTURA 280 L, MOTOR ELÉTRICO TRIFÁSICO POTÊNCIA DE 2 CV, SEM CARREGADOR - CHP DIURNO. AF_05/2023	Custos Horários Produtivo e Improdutivo dos Equipamentos	CHP	0,7320000	1,99	1,45		
Composição Auxiliar	88377	SINAPI	OPERADOR DE BETONEIRA ESTACIONÁRIA/MISTURADOR COM ENCARGOS COMPLEMENTARES	Livro SINAPI: Cálculos e Parâmetros	H	1,4222000	23,97	34,09		
Composição Auxiliar	88316	SINAPI	SERVENTE COM ENCARGOS COMPLEMENTARES	Livro SINAPI: Cálculos e Parâmetros	H	2,2483000	23,66	53,19		
Insuno	00001379	SINAPI	CIMENTO PORTLAND COMPOSTO CP II-32	Material	KG	381,6832000	0,89	339,69		
Insuno	00004734	SINAPI	SEIXO ROLADO PARA APLICACAO EM CONCRETO (POSTO PEDREIRA/FORNECEDOR, SEM FRETE)	Material	m³	0,5890000	378,68	223,04		
Insuno	00000370	SINAPI	AREIA MEDIA - POSTO JAZIDA/FORNECEDOR (RETIRADO NA JAZIDA, SEM TRANSPORTE)	Material	m³	0,7277000	148,85	108,31		
				MO sem LS =>		58,41	LS =>	0,00	MO com LS =>	58,41
				Valor do BDI =>		183,63			Valor com BDI =>	943,69
							<b>Quant. =&gt;</b>	<b>1,4868</b>	<b>Preço Total =&gt;</b>	<b>1.403,07</b>

Composição	98557	SINAPI	IMPERMEABILIZAÇÃO DE SUPERFÍCIE COM EMULSÃO ASFÁLTICA, 2	Impermeabilização, Proteção Mecânica e	m²	1,0000000	45,09	45,09		
Composição Auxiliar	88270	SINAPI	IMPERMEABILIZADOR COM ENCARGOS COMPLEMENTARES	Livro SINAPI: Cálculos e Parâmetros	H	0,4299000	29,79	12,80		
Composição Auxiliar	88243	SINAPI	AJUDANTE ESPECIALIZADO COM ENCARGOS COMPLEMENTARES	Livro SINAPI: Cálculos e Parâmetros	H	0,0969000	24,60	2,38		
Insuno	00000626	SINAPI	MANTA LIQUIDA DE BASE ASFALTICA MODIFICADA COM A ADICAO DE ELASTOMEROS DILUIDOS EM SOLVENTE ORGANICO, APLICACAO A FRIO (MEMBRANA DE EMULSAO ASFALTICA PARA IMPERMEABILIZACAO	Material	KG	1,5000000	19,94	29,91		
				MO sem LS =>		10,78	LS =>	0,00	MO com LS =>	10,78
				Valor do BDI =>		10,89			Valor com BDI =>	55,98
							<b>Quant. =&gt;</b>	<b>15,576</b>	<b>Preço Total =&gt;</b>	<b>871,94</b>

4	SUPERESTRUTURAS (PILARES E VIGAS SUPERIORES)							16.237,35		
4.1.1	Código	Banco	Descrição	Tipo	Und	Quant.	Valor Unit	Total		
Composição	92413	SINAPI	MONTAGEM E DESMONTAGEM DE FÔRMA DE PILARES RETANGULARES E	Fôrmas para Estruturas de Concreto	m²	1,0000000	117,35	117,35		
Composição Auxiliar	88239	SINAPI	AJUDANTE DE CARPINTEIRO COM ENCARGOS COMPLEMENTARES	Livro SINAPI: Cálculos e Parâmetros	H	0,3760000	24,28	9,12		
Composição Auxiliar	88262	SINAPI	CARPINTEIRO DE FORMAS COM ENCARGOS COMPLEMENTARES	Livro SINAPI: Cálculos e Parâmetros	H	2,0520000	29,38	60,28		
Composição Auxiliar	92269	SINAPI	FABRICAÇÃO DE FÔRMA PARA PILARES E ESTRUTURAS SIMILARES, EM MADEIRA SERRADA, E=25 MM. AF_09/2020	Fôrmas para Estruturas de Concreto Armado	m²	0,2750000	171,42	47,14		
Insuno	00040304	SINAPI	PREGO DE AÇO POLIDO COM CABECA DUPLA 17 X 27 (2 1/2 X 11)	Material	KG	0,0270000	24,89	0,67		
Insuno	00002692	SINAPI	DESMOLDANTE PROTETOR PARA FORMAS DE MADEIRA, DE BASE OLEOSA EMULSIONADA EM AGUA	Material	L	0,0170000	8,53	0,14		
				MO sem LS =>		55,35	LS =>	0,00	MO com LS =>	55,35
				Valor do BDI =>		28,35			Valor com BDI =>	145,70
							<b>Quant. =&gt;</b>	<b>26,40</b>	<b>Preço Total =&gt;</b>	<b>3.846,48</b>

4.1.2	Código	Banco	Descrição	Tipo	Und	Quant.	Valor Unit	Total
Composição	92759	SINAPI	ARMAÇÃO DE PILAR OU VIGA DE ESTRUTURA CONVENCIONAL DE CONCRETO ARMADO UTILIZANDO AÇO CA-60 DE 5,0 MM - MONTAGEM. AF_06/2022	Armação para Estruturas de Concreto Armado	KG	1,0000000	13,44	13,44

Composição	88245	SINAPI	ARMADOR COM ENCARGOS COMPLEMENTARES	Livro SINAPI: Cálculos e Parâmetros	H	0,1069000	29,59	3,16	
Auxiliar									
Composição	88238	SINAPI	AJUDANTE DE ARMADOR COM ENCARGOS COMPLEMENTARES	Livro SINAPI: Cálculos e Parâmetros	H	0,0175000	24,44	0,42	
Auxiliar									
Insumo	00039017	SINAPI	ESPACADOR / DISTANCIADOR CIRCULAR COM ENTRADA LATERAL, EM PLASTICO, PARA VERGALHAO *4,2 A 12,5* MM, COBRIMENTO 20 MM	Material	UN	1,1900000	0,22	0,26	
Insumo	00043132	SINAPI	ARAME RECOZIDO 16 BWG, D = 1,65 MM (0,016 KG/M) OU 18 BWG, D = 1,25 MM (0,01 KG/M)	Material	KG	0,0250000	23,09	0,57	
				MO sem LS =>	3,92	LS =>	0,00	MO com LS =>	3,92
				Valor do BDI =>	3,24			Valor com BDI =>	16,68
				<b>Quant. =&gt;</b>		<b>30,3952</b>	<b>Preço Total =&gt;</b>	<b>506,99</b>	

<b>4.1.3</b>	<b>Código</b>	<b>Banco</b>	<b>Descrição</b>	<b>Tipo</b>	<b>Und</b>	<b>Quant.</b>	<b>Valor Unit</b>	<b>Total</b>	
Composição	92762	SINAPI	ARMAÇÃO DE PILAR OU VIGA DE ESTRUTURA CONVENCIONAL DE CONCRETO ARMADO UTILIZANDO AÇO CA-50 DE 10,0 MM - MONTAGEM. AF_06/2022	Armação para Estruturas de Concreto Armado	KG	1,0000000	10,05	10,05	
Auxiliar									
Composição	88245	SINAPI	ARMADOR COM ENCARGOS COMPLEMENTARES	Livro SINAPI: Cálculos e Parâmetros	H	0,0392000	29,59	1,15	
Auxiliar	92803	SINAPI	CORTE E DOBRA DE AÇO CA-50, DIÂMETRO DE 10,0 MM. AF_06/2022	Armação para Estruturas de Concreto Armado	KG	1,0000000	8,07	8,07	
Auxiliar									
Composição	88238	SINAPI	AJUDANTE DE ARMADOR COM ENCARGOS COMPLEMENTARES	Livro SINAPI: Cálculos e Parâmetros	H	0,0064000	24,44	0,15	
Auxiliar									
Insumo	00043132	SINAPI	ARAME RECOZIDO 16 BWG, D = 1,65 MM (0,016 KG/M) OU 18 BWG, D = 1,25 MM (0,01 KG/M)	Material	KG	0,0250000	23,09	0,57	
Insumo	00039017	SINAPI	ESPACADOR / DISTANCIADOR CIRCULAR COM ENTRADA LATERAL, EM PLASTICO, PARA VERGALHAO *4,2 A 12,5* MM, COBRIMENTO 20 MM	Material	UN	0,5430000	0,22	0,11	
				MO sem LS =>	1,13	LS =>	0,00	MO com LS =>	1,13
				Valor do BDI =>	2,42			Valor com BDI =>	12,47
				<b>Quant. =&gt;</b>		<b>108,592</b>	<b>Preço Total =&gt;</b>	<b>1.354,14</b>	

<b>4.1.4</b>	<b>Código</b>	<b>Banco</b>	<b>Descrição</b>	<b>Tipo</b>	<b>Und</b>	<b>Quant.</b>	<b>Valor Unit</b>	<b>Total</b>	
Composição	102476	SINAPI	CONCRETO FCK = 25MPA, TRAÇO 1:2,2:2,5 (EM MASSA SECA DE CIMENTO/ AREIA MÉDIA/ SEIXO ROLADO) - PREPARO MECÂNICO COM BETONEIRA 400 L. AF_05/2021	Produção de Concreto	m³	1,0000000	760,06	760,06	
Auxiliar									
Composição	88831	SINAPI	BETONEIRA CAPACIDADE NOMINAL DE 400 L, CAPACIDADE DE MISTURA 280 L, MOTOR ELÉTRICO TRIFÁSICO POTÊNCIA DE 2 CV, SEM CARREGADOR - CHI DIURNO. AF_05/2023	Custos Horários Produtivo e Improdutivo dos Equipamentos	CHI	0,6902000	0,43	0,29	
Auxiliar									
Composição	88830	SINAPI	BETONEIRA CAPACIDADE NOMINAL DE 400 L, CAPACIDADE DE MISTURA OPERADOR DE BETONEIRA ESTACIONÁRIA/MISTURADOR COM ENCARGOS COMPLEMENTARES	Custos Horários Produtivo e Improdutivo Livro SINAPI: Cálculos e Parâmetros	CHP	0,7320000	1,99	1,45	
Auxiliar	88377	SINAPI	SERVENTE COM ENCARGOS COMPLEMENTARES	Livro SINAPI: Cálculos e Parâmetros	H	1,4222000	23,97	34,09	
Auxiliar									
Composição	88316	SINAPI	SERVENTE COM ENCARGOS COMPLEMENTARES	Livro SINAPI: Cálculos e Parâmetros	H	2,2483000	23,66	53,19	
Auxiliar									
Insumo	00001379	SINAPI	CIMENTO PORTLAND COMPOSTO CP II-32	Material	KG	381,6832000	0,89	339,69	
Insumo	00004734	SINAPI	SEIXO ROLADO PARA APLICACAO EM CONCRETO (POSTO PEDREIRA/FORNECEDOR, SEM FRETE)	Material	m³	0,5890000	378,68	223,04	
Insumo	00000370	SINAPI	AREIA MÉDIA - POSTO JAZIDA/FORNECEDOR (RETIRADO NA JAZIDA, SEM TRANSPORTE)	Material	m³	0,7277000	148,85	108,31	
				MO sem LS =>	58,41	LS =>	0,00	MO com LS =>	58,41
				Valor do BDI =>	183,63			Valor com BDI =>	943,69
				<b>Quant. =&gt;</b>		<b>1,512</b>	<b>Preço Total =&gt;</b>	<b>1.426,85</b>	

<b>4.2</b>	<b>Código</b>	<b>Banco</b>	<b>Descrição</b>	<b>Tipo</b>	<b>Und</b>	<b>Quant.</b>	<b>Valor Unit</b>	<b>Total</b>	
<b>4.2.1</b>			<b>VIGAS SUPERIORES</b>					<b>9.102,89</b>	
Composição	92451	SINAPI	MONTAGEM E DESMONTAGEM DE FÔRMA DE VIGA, ESCORAMENTO COM GARFO DE MADEIRA, PE-DIREITO SIMPLES, EM CHAPA DE MADEIRA RESINADA, 2 UTILIZAÇÕES. AF_09/2020	Fôrmas para Estruturas de Concreto Armado	m²	1,0000000	213,30	213,30	
Auxiliar									
Composição	92265	SINAPI	FABRICAÇÃO DE FÔRMA PARA VIGAS, EM CHAPA DE MADEIRA COMPENSADA RESINADA, E = 17 MM. AF_09/2020	Fôrmas para Estruturas de Concreto Armado	m²	0,6260000	132,74	83,09	
Auxiliar	88262	SINAPI	CARPINTEIRO DE FORMAS COM ENCARGOS COMPLEMENTARES	Livro SINAPI: Cálculos e Parâmetros	H	1,1200000	29,38	32,90	
Auxiliar									
Composição	92272	SINAPI	FABRICAÇÃO DE ESCORAS DE VIGA DO TIPO GARFO, EM MADEIRA. AF_09/2020	Fôrmas para Estruturas de Concreto Armado	M	1,8160000	45,38	82,41	
Auxiliar	88239	SINAPI	AJUDANTE DE CARPINTEIRO COM ENCARGOS COMPLEMENTARES	Livro SINAPI: Cálculos e Parâmetros	H	0,2050000	24,28	4,97	
Auxiliar									
Insumo	00040304	SINAPI	PREGO DE AÇO POLIDO COM CABECA DUPLA 17 X 27 (2 1/2 X 11)	Material	KG	0,0490000	24,89	1,21	
Insumo	00006193	SINAPI	TABUA NAO APARELHADA *2,5 X 20* CM, EM MACARANDUBA/MASSARANDUBA, ANGELIM OU EQUIVALENTE DA REGIAO - BRUTA	Material	M	0,4740000	18,23	8,64	
Insumo	00002692	SINAPI	DESMOLDANTE PROTETOR PARA FORMAS DE MADEIRA, DE BASE OLEOSA EMULSIONADA EM AGUA	Material	L	0,0100000	8,53	0,08	
				MO sem LS =>	54,00	LS =>	0,00	MO com LS =>	54,00
				Valor do BDI =>	51,53			Valor com BDI =>	264,83
				<b>Quant. =&gt;</b>		<b>21,24</b>	<b>Preço Total =&gt;</b>	<b>5.624,98</b>	

<b>4.2.2</b>	<b>Código</b>	<b>Banco</b>	<b>Descrição</b>	<b>Tipo</b>	<b>Und</b>	<b>Quant.</b>	<b>Valor Unit</b>	<b>Total</b>	
Composição	92761	SINAPI	ARMAÇÃO DE PILAR OU VIGA DE ESTRUTURA CONVENCIONAL DE CONCRETO ARMADO UTILIZANDO AÇO CA-50 DE 8,0 MM - MONTAGEM. AF_06/2022	Armação para Estruturas de Concreto Armado	KG	1,0000000	11,37	11,37	
Auxiliar									
Composição	92802	SINAPI	CORTE E DOBRA DE AÇO CA-50, DIÂMETRO DE 8,0 MM. AF_06/2022	Armação para Estruturas de Concreto Armado	KG	1,0000000	8,77	8,77	
Auxiliar									
Composição	88245	SINAPI	ARMADOR COM ENCARGOS COMPLEMENTARES	Livro SINAPI: Cálculos e Parâmetros	H	0,0561000	29,59	1,65	
Auxiliar									
Composição	88238	SINAPI	AJUDANTE DE ARMADOR COM ENCARGOS COMPLEMENTARES	Livro SINAPI: Cálculos e Parâmetros	H	0,0092000	24,44	0,22	
Auxiliar									
Insumo	00043132	SINAPI	ARAME RECOZIDO 16 BWG, D = 1,65 MM (0,016 KG/M) OU 18 BWG, D = 1,25 MM (0,01 KG/M)	Material	KG	0,0250000	23,09	0,57	
Insumo	00039017	SINAPI	ESPACADOR / DISTANCIADOR CIRCULAR COM ENTRADA LATERAL, EM PLASTICO, PARA VERGALHAO *4,2 A 12,5* MM, COBRIMENTO 20 MM	Material	UN	0,7430000	0,22	0,16	
				MO sem LS =>	1,71	LS =>	0,00	MO com LS =>	1,71
				Valor do BDI =>	2,74			Valor com BDI =>	14,11
				<b>Quant. =&gt;</b>		<b>96,3642</b>	<b>Preço Total =&gt;</b>	<b>1.359,69</b>	

<b>4.2.3</b>	<b>Código</b>	<b>Banco</b>	<b>Descrição</b>	<b>Tipo</b>	<b>Und</b>	<b>Quant.</b>	<b>Valor Unit</b>	<b>Total</b>	
Composição	92759	SINAPI	ARMAÇÃO DE PILAR OU VIGA DE ESTRUTURA CONVENCIONAL DE CONCRETO ARMADO UTILIZANDO AÇO CA-60 DE 5,0 MM - MONTAGEM. AF_06/2022	Armação para Estruturas de Concreto Armado	KG	1,0000000	13,44	13,44	
Auxiliar									
Composição	92800	SINAPI	CORTE E DOBRA DE AÇO CA-60, DIÂMETRO DE 5,0 MM. AF_06/2022	Armação para Estruturas de Concreto Armado	KG	1,0000000	9,03	9,03	
Auxiliar									
Composição	88245	SINAPI	ARMADOR COM ENCARGOS COMPLEMENTARES	Livro SINAPI: Cálculos e Parâmetros	H	0,1069000	29,59	3,16	
Auxiliar									
Composição	88238	SINAPI	AJUDANTE DE ARMADOR COM ENCARGOS COMPLEMENTARES	Livro SINAPI: Cálculos e Parâmetros	H	0,0175000	24,44	0,42	
Auxiliar									
Insumo	00039017	SINAPI	ESPACADOR / DISTANCIADOR CIRCULAR COM ENTRADA LATERAL, EM PLASTICO, PARA VERGALHAO *4,2 A 12,5* MM, COBRIMENTO 20 MM	Material	UN	1,1900000	0,22	0,26	
Insumo	00043132	SINAPI	ARAME RECOZIDO 16 BWG, D = 1,65 MM (0,016 KG/M) OU 18 BWG, D = 1,25 MM (0,01 KG/M)	Material	KG	0,0250000	23,09	0,57	
				MO sem LS =>	3,92	LS =>	0,00	MO com LS =>	3,92
				Valor do BDI =>	3,24			Valor com BDI =>	16,68
				<b>Quant. =&gt;</b>		<b>25,9364</b>	<b>Preço Total =&gt;</b>	<b>432,61</b>	

<b>4.2.4</b>	<b>Código</b>	<b>Banco</b>	<b>Descrição</b>	<b>Tipo</b>	<b>Und</b>	<b>Quant.</b>	<b>Valor Unit</b>	<b>Total</b>
--------------	---------------	--------------	------------------	-------------	------------	---------------	-------------------	--------------



Composição Auxiliar	90823	SINAPI	PORTA DE MADEIRA PARA PINTURA, SEMI-OCA (LEVE OU MÉDIA), 90X210CM, ESPESSURA DE 3,5CM, INCLUSO DOBRADIÇAS - FORNECIMENTO E INSTALAÇÃO. AF_12/2019	Esquadrias - Portas	UN	1,0000000	564,16	564,16		
Composição Auxiliar	90806	SINAPI	BATENTE PARA PORTA DE MADEIRA, FIXAÇÃO COM ARGAMASSA, PADRÃO MÉDIO - FORNECIMENTO E INSTALAÇÃO. AF_12/2019	Esquadrias - Portas	UN	1,0000000	486,40	486,40		
					MO sem LS =>	228,62	LS =>	0,00	MO com LS =>	228,62
					Valor do BDI =>	333,14			Valor com BDI =>	1.712,07
							<b>Quant. =&gt;</b>	<b>1,00</b>	<b>Preço Total =&gt;</b>	<b>1.712,07</b>

6.2	Código	Banco	Descrição	Tipo	Und	Quant.	Valor Unit	Total		
Composição	90841	SINAPI	KIT DE PORTA DE MADEIRA PARA PINTURA, SEMI-OCA (LEVE OU MÉDIA), PADRÃO MÉDIO, 60X210CM, ESPESSURA DE 3,5CM, ITENS INCLUSOS: DOBRADIÇAS, MONTAGEM E INSTALAÇÃO DO BATENTE, FECHADURA COM EXECUÇÃO DO FURO - FORNECIMENTO E INSTALAÇÃO. AF_12/2019	Esquadrias - Portas	UN	1,0000000	1.202,35	1.202,35		
Composição	90806	SINAPI	BATENTE PARA PORTA DE MADEIRA, FIXAÇÃO COM ARGAMASSA, PORTA DE MADEIRA PARA PINTURA, SEMI-OCA (LEVE OU MÉDIA), 60X210CM, ESPESSURA DE 3,5CM, INCLUSO DOBRADIÇAS - FORNECIMENTO E INSTALAÇÃO. AF_12/2019	Esquadrias - Portas	UN	1,0000000	486,40	486,40		
Composição Auxiliar	90820	SINAPI	BATENTE PARA PORTA DE MADEIRA, FIXAÇÃO COM ARGAMASSA, PORTA DE MADEIRA PARA PINTURA, SEMI-OCA (LEVE OU MÉDIA), 60X210CM, ESPESSURA DE 3,5CM, INCLUSO DOBRADIÇAS - FORNECIMENTO E INSTALAÇÃO. AF_12/2019	Esquadrias - Portas	UN	1,0000000	418,92	418,92		
Composição Auxiliar	100659	SINAPI	ALIZAR DE 5X1,5CM PARA PORTA FIXADO COM PREGOS, PADRÃO MÉDIO FORNECIMENTO E INSTALAÇÃO. AF_12/2019	Esquadrias - Portas	M	9,6000000	14,39	138,14		
Composição Auxiliar	90831	SINAPI	FECHADURA DE EMBUTIR PARA PORTA DE BANHEIRO, COMPLETA, ACABAMENTO PADRÃO MÉDIO, INCLUSO EXECUÇÃO DE FURO - FORNECIMENTO E INSTALAÇÃO. AF_12/2019	Esquadrias - Portas	UN	1,0000000	158,89	158,89		
					MO sem LS =>	209,85	LS =>	0,00	MO com LS =>	209,85
					Valor do BDI =>	290,48			Valor com BDI =>	1.492,83
							<b>Quant. =&gt;</b>	<b>2,00</b>	<b>Preço Total =&gt;</b>	<b>2.985,66</b>

6.3	Código	Banco	Descrição	Tipo	Und	Quant.	Valor Unit	Total		
Composição	94570	SINAPI	JANELA DE ALUMÍNIO DE CORRER COM 2 FOLHAS PARA VIDROS (VIDROS INCLUSOS), BATENTE/ REQUADRO 6 A 14 CM, ACABAMENTO COM PEDREIRO COM ENCARGOS COMPLEMENTARES	Esquadrias - Janelas	m²	1,0000000	347,51	347,51		
Composição Auxiliar	88309	SINAPI	SERVENTE COM ENCARGOS COMPLEMENTARES	Livro SINAPI: Cálculos e Parâmetros	H	0,3130180	29,79	9,32		
Composição Auxiliar	88316	SINAPI	SERVENTE COM ENCARGOS COMPLEMENTARES	Livro SINAPI: Cálculos e Parâmetros	H	0,1565090	23,66	3,70		
Insumo	00036896	SINAPI	JANELA DE CORRER, EM ALUMÍNIO PERFIL 25, 100 X 120 CM (A X L), 2 FLS MOVEIS, SEM BANDEIRA, ACABAMENTO BRANCO OU BRILHANTE, BATENTE DE 6 A 7 CM, COM VIDRO 4 MM, SEM GUARNICAO	Material	UN	0,8333000	376,99	314,14		
Insumo	00004377	SINAPI	PARAFUSO DE AÇO ZINCADO COM ROSCA SOBERBA, CABECA CHATA E FENDA SIMPLES, DIAMETRO 4,2 MM, COMPRIMENTO * 32 * MM	Material	UN	9,2000000	0,17	1,56		
Insumo	00039961	SINAPI	SILICONE ACETICO USO GERAL INCOLOR 280 G	Material	UN	0,6678571	28,14	18,79		
					MO sem LS =>	9,10	LS =>	0,00	MO com LS =>	9,10
					Valor do BDI =>	83,95			Valor com BDI =>	431,46
							<b>Quant. =&gt;</b>	<b>4,00</b>	<b>Preço Total =&gt;</b>	<b>1.725,84</b>

6.4	Código	Banco	Descrição	Tipo	Und	Quant.	Valor Unit	Total		
Composição	94569	SINAPI	JANELA DE ALUMÍNIO TIPO MAXIM-AR, BATENTE/ REQUADRO 3 A 14 CM, VIDRO INCLUSO, FIXAÇÃO COM PARAFUSO, SEM GUARNICAO/ ALIZAR, DIMENSÕES 60X80 (A X L) CM, SEM ACABAMENTO, VEDAÇÃO COM SILICONE, EXCLUSIVE CONTRAMARCO - FORNECIMENTO E INSTALAÇÃO. AF_11/2024	Esquadrias - Janelas	m²	1,0000000	657,43	657,43		
Composição Auxiliar	88316	SINAPI	SERVENTE COM ENCARGOS COMPLEMENTARES	Livro SINAPI: Cálculos e Parâmetros	H	0,5052069	23,66	11,95		
Composição Auxiliar	88309	SINAPI	PEDREIRO COM ENCARGOS COMPLEMENTARES	Livro SINAPI: Cálculos e Parâmetros	H	1,0104139	29,79	30,10		
Insumo	00004377	SINAPI	PARAFUSO DE AÇO ZINCADO COM ROSCA SOBERBA, CABECA CHATA E FENDA SIMPLES, DIAMETRO 4,2 MM, COMPRIMENTO * 32 * MM	Material	UN	24,4000000	0,17	4,14		
Insumo	00039961	SINAPI	SILICONE ACETICO USO GERAL INCOLOR 280 G	Material	UN	1,1687500	28,14	32,88		
Insumo	00034381	SINAPI	JANELA MAXIM-AR, EM ALUMÍNIO PERFIL 25, 60 X 80 CM (A X L),	Material	UN	2,0833000	277,62	578,36		
					MO sem LS =>	29,40	LS =>	0,00	MO com LS =>	29,40
					Valor do BDI =>	158,83			Valor com BDI =>	816,26
							<b>Quant. =&gt;</b>	<b>0,50</b>	<b>Preço Total =&gt;</b>	<b>408,13</b>

7	REVESTIMENTO								15.238,17	
7.1	Código	Banco	Descrição	Tipo	Und	Quant.	Valor Unit	Total		
Composição	87879	SINAPI	CHAPISCO APLICADO EM ALVENARIAS E ESTRUTURAS DE CONCRETO INTERNAS, COM COLHER DE PEDREIRO, ARGAMASSA TRAÇO 1:3 COM PREPARO EM BETONEIRA 400L. AF_10/2022	Chapisco	m²	1,0000000	4,95	4,95		
Composição Auxiliar	88316	SINAPI	SERVENTE COM ENCARGOS COMPLEMENTARES	Livro SINAPI: Cálculos e Parâmetros	H	0,0255000	23,66	0,60		
Composição Auxiliar	88309	SINAPI	PEDREIRO COM ENCARGOS COMPLEMENTARES	Livro SINAPI: Cálculos e Parâmetros	H	0,0681000	29,79	2,02		
Composição	87313	SINAPI	ARGAMASSA TRAÇO 1:3 (EM VOLUME DE CIMENTO E AREIA GROSSA)	Argamassas	m³	0,0037000	629,79	2,33		
					MO sem LS =>	2,10	LS =>	0,00	MO com LS =>	2,10
					Valor do BDI =>	1,19			Valor com BDI =>	6,14
							<b>Quant. =&gt;</b>	<b>283,20</b>	<b>Preço Total =&gt;</b>	<b>1.738,84</b>

7.2	Código	Banco	Descrição	Tipo	Und	Quant.	Valor Unit	Total		
Composição	104951	SINAPI	MASSA ÚNICA, EM ARGAMASSA TRAÇO 1:2:8, PREPARO MECÂNICO, APLICADA MANUALMENTE EM PAREDES INTERNAS DE AMBIENTES COM ÁREA MAIOR QUE 10M². E = 17,5MM, COM TALISCAS. AF_03/2024	Massa Única Interna	m²	1,0000000	36,90	36,90		
Composição Auxiliar	88316	SINAPI	SERVENTE COM ENCARGOS COMPLEMENTARES	Livro SINAPI: Cálculos e Parâmetros	H	0,1953000	23,66	4,62		
Composição Auxiliar	88309	SINAPI	PEDREIRO COM ENCARGOS COMPLEMENTARES	Livro SINAPI: Cálculos e Parâmetros	H	0,3906000	29,79	11,63		
Composição	87292	SINAPI	ARGAMASSA TRAÇO 1:2:8 (EM VOLUME DE CIMENTO, CAL E AREIA MÉDIA)	Argamassas	m³	0,0304000	679,49	20,65		
					MO sem LS =>	13,65	LS =>	0,00	MO com LS =>	13,65
					Valor do BDI =>	8,91			Valor com BDI =>	45,81
							<b>Quant. =&gt;</b>	<b>283,20</b>	<b>Preço Total =&gt;</b>	<b>12.973,39</b>

7.3	Código	Banco	Descrição	Tipo	Und	Quant.	Valor Unit	Total		
Composição	104612	SINAPI	REVESTIMENTO CERÂMICO PARA PAREDES INTERNAS COM PLACAS TIPO ESMALTADA DE DIMENSÕES 60X60 CM APLICADAS A MEIA ALTURA DAS PAREDES. AF_02/2023 PE	Revestimentos Cerâmicos Internos	m²	1,0000000	108,45	108,45		
Composição Auxiliar	88256	SINAPI	AZULEJISTA OU LADRILHEIRO COM ENCARGOS COMPLEMENTARES	Livro SINAPI: Cálculos e Parâmetros	H	0,7762000	29,65	23,01		
Composição Auxiliar	88316	SINAPI	SERVENTE COM ENCARGOS COMPLEMENTARES	Livro SINAPI: Cálculos e Parâmetros	H	0,3358000	23,66	7,94		
Insumo	00001381	SINAPI	ARGAMASSA COLANTE AC I PARA CERAMICAS	Material	KG	6,8500000	1,02	6,98		
Insumo	00010515	SINAPI	REVESTIMENTO EM CERAMICA ESMALTADA, FORMATO MAIOR A 2025 CM2	Material	m²	1,0764000	64,74	69,68		
Insumo	00034357	SINAPI	REJUNTE CIMENTICIO, QUALQUER COR	Material	KG	0,1410000	5,99	0,84		
					MO sem LS =>	21,67	LS =>	0,00	MO com LS =>	21,67
					Valor do BDI =>	26,20			Valor com BDI =>	134,65
							<b>Quant. =&gt;</b>	<b>3,906</b>	<b>Preço Total =&gt;</b>	<b>525,94</b>

8								8.096,40		
8.1	Código	Banco	Descrição	Tipo	Und	Quant.	Valor Unit	Total		
Composição	97633	SINAPI	DEMOLIÇÃO DE REVESTIMENTO CERÂMICO, DE FORMA MANUAL, SEM REAPROVEITAMENTO. AF_09/2023	Demolições e Remoções	m²	1,0000000	25,13	25,13		
Composição Auxiliar	88256	SINAPI	AZULEJISTA OU LADRILHEIRO COM ENCARGOS COMPLEMENTARES	Livro SINAPI: Cálculos e Parâmetros	H	0,2301000	29,65	6,82		
Composição Auxiliar	88316	SINAPI	SERVENTE COM ENCARGOS COMPLEMENTARES	Livro SINAPI: Cálculos e Parâmetros	H	0,7740000	23,66	18,31		
					MO sem LS =>	16,78	LS =>	0,00	MO com LS =>	16,78
					Valor do BDI =>	6,07			Valor com BDI =>	31,20
					Quant. =>		2,39	Preço Total =>	74,56	
8.2										
8.2	Código	Banco	Descrição	Tipo	Und	Quant.	Valor Unit	Total		
Composição	94319	SINAPI	ATERRO MANUAL DE VALAS COM SOLO ARGILO-ARENOSO. AF_08/2023	Aterro e Reaterro de Valas	m³	1,0000000	81,31	81,31		
Composição Auxiliar	5901	SINAPI	CAMINHÃO PIPA 10.000 L TRUCADO, PESO BRUTO TOTAL 23.000 KG, CARGA ÚTIL MÁXIMA 15.935 KG, DISTÂNCIA ENTRE EIXOS 4,8 M, POTÊNCIA 230 CV, INCLUSIVE TANQUE DE AÇO PARA TRANSPORTE DE ÁGUA - CHP DIURNO. AF_06/2014	Custos Horários Produtivo e Improdutivo dos Equipamentos	CHP	0,0054000	316,91	1,71		
Composição Auxiliar	5903	SINAPI	CAMINHÃO PIPA 10.000 L TRUCADO, PESO BRUTO TOTAL 23.000 KG, CARGA ÚTIL MÁXIMA 15.935 KG, DISTÂNCIA ENTRE EIXOS 4,8 M, POTÊNCIA 230 CV, INCLUSIVE TANQUE DE AÇO PARA TRANSPORTE DE ÁGUA - CHI DIURNO. AF_06/2014	Custos Horários Produtivo e Improdutivo dos Equipamentos	CHI	0,0006000	76,90	0,04		
Composição Auxiliar	91533	SINAPI	COMPACTADOR DE SOLOS DE PERCUSSÃO (SOQUETE) COM MOTOR A GASOLINA 4 TEMPOS, POTÊNCIA 4 CV - CHP DIURNO. AF_08/2015	Custos Horários Produtivo e Improdutivo dos Equipamentos	CHP	0,1962000	38,45	7,54		
Composição Auxiliar	88316	SINAPI	SERVENTE COM ENCARGOS COMPLEMENTARES	Livro SINAPI: Cálculos e Parâmetros	H	0,7866000	23,66	18,61		
Insumo	00006079	SINAPI	ARGILA, ARGILA VERMELHA OU ARGILA ARENOSA (RETIRADA NA JAZIDA, SEM TRANSPORTE)	Material	m³	1,3889000	38,46	53,41		
					MO sem LS =>	16,73	LS =>	0,00	MO com LS =>	16,73
					Valor do BDI =>	19,64			Valor com BDI =>	100,95
					Quant. =>		5,936	Preço Total =>	599,23	
8.3										
8.3	Código	Banco	Descrição	Tipo	Und	Quant.	Valor Unit	Total		
Composição	94990	SINAPI	EXECUÇÃO DE PASSEIO (CALÇADA) OU PISO DE CONCRETO COM CONCRETO MOLDADO IN LOCO, FEITO EM OBRA, ACABAMENTO CONVENCIONAL, NÃO ARMADO. AF_08/2022	Passeios de Concreto	m³	1,0000000	895,51	895,51		
Composição Auxiliar	88316	SINAPI	SERVENTE COM ENCARGOS COMPLEMENTARES	Livro SINAPI: Cálculos e Parâmetros	H	3,0417000	23,66	71,96		
Composição Auxiliar	88309	SINAPI	PEDREIRO COM ENCARGOS COMPLEMENTARES	Livro SINAPI: Cálculos e Parâmetros	H	1,4149000	29,79	42,14		
Composição Auxiliar	94964	SINAPI	CONCRETO FCK = 20MPA, TRAÇO 1:2,7:3 (EM MASSA SECA DE CIMENTO/ AREIA MÉDIA/ BRITA 1) - PREPARO MECÂNICO COM BETONEIRA 400 L. AF_05/2021	Produção de Concreto	m³	1,2315000	567,95	699,43		
Composição Auxiliar	88262	SINAPI	CARPINTEIRO DE FORMAS COM ENCARGOS COMPLEMENTARES	Livro SINAPI: Cálculos e Parâmetros	H	1,6268000	29,38	47,79		
Insumo	00004509	SINAPI	SARRAFO *2,5 X 10* CM EM PINUS, MISTA OU EQUIVALENTE DA REGIOA - BRUTA	Material	M	3,1250000	5,77	18,03		
Insumo	00004517	SINAPI	SARRAFO *2,5 X 7,5* CM EM PINUS, MISTA OU EQUIVALENTE DA REGIOA - BRUTA	Material	M	2,5000000	3,98	9,95		
Insumo	00005068	SINAPI	PREGO DE AÇO POLIDO COM CABECA 17 X 21 (2 X 11)	Material	KG	0,2994000	20,16	6,03		
Insumo	00002692	SINAPI	DESMOLDANTE PROTETOR PARA FORMAS DE MADEIRA, DE BASE	Material	L	0,0213000	8,53	0,18		
					MO sem LS =>	192,66	LS =>	0,00	MO com LS =>	192,66
					Valor do BDI =>	216,35			Valor com BDI =>	1.111,86
					Quant. =>		1,7808	Preço Total =>	1.980,00	
8.4										
8.4	Código	Banco	Descrição	Tipo	Und	Quant.	Valor Unit	Total		
Composição	87640	SINAPI	CONTRAPISO EM ARGAMASSA TRAÇO 1:4 (CIMENTO E AREIA), PREPARO MECÂNICO COM BETONEIRA 400 L, APLICADO EM ÁREAS SECAS SOBRE LAJE, ADERIDO, ACABAMENTO NÃO REFORÇADO, ESPESSURA 4CM. AF_07/2021	Contrapiso	m²	1,0000000	53,89	53,89		
Composição Auxiliar	88316	SINAPI	SERVENTE COM ENCARGOS COMPLEMENTARES	Livro SINAPI: Cálculos e Parâmetros	H	0,1360000	23,66	3,21		
Composição Auxiliar	87301	SINAPI	ARGAMASSA TRAÇO 1:4 (EM VOLUME DE CIMENTO E AREIA MÉDIA ÚMIDA) PARA CONTRAPISO, PREPARO MECÂNICO COM BETONEIRA 400 L. AF_08/2019	Argamassas	m³	0,0530000	731,77	38,78		
Composição Auxiliar	88309	SINAPI	PEDREIRO COM ENCARGOS COMPLEMENTARES	Livro SINAPI: Cálculos e Parâmetros	H	0,2710000	29,79	8,07		
Insumo	00001379	SINAPI	CIMENTO PORTLAND COMPOSTO CP II-32	Material	KG	0,5000000	0,89	0,44		
Insumo	00007334	SINAPI	ADITIVO ADESIVO LIQUIDO PARA ARGAMASSAS DE REVESTIMENTOS CIMENTICIOS	Material	L	0,2100000	16,15	3,39		
					MO sem LS =>	12,20	LS =>	0,00	MO com LS =>	12,20
					Valor do BDI =>	13,01			Valor com BDI =>	66,90
					Quant. =>		29,68	Preço Total =>	1.985,59	
8.5										
8.5	Código	Banco	Descrição	Tipo	Und	Quant.	Valor Unit	Total		
Composição	104595	SINAPI	REVESTIMENTO CERÂMICO PARA PISO COM PLACAS TIPO ESMALTADA DE DIMENSÕES 80X80 CM APLICADA EM AMBIENTES DE ÁREA MAIOR QUE 10 M². AF_02/2023 PE	Revestimentos Cerâmicos Internos	m²	1,0000000	74,72	74,72		
Composição Auxiliar	88316	SINAPI	SERVENTE COM ENCARGOS COMPLEMENTARES	Livro SINAPI: Cálculos e Parâmetros	H	0,1376000	23,66	3,25		
Composição Auxiliar	88256	SINAPI	AZULEJISTA OU LADRILHEIRO COM ENCARGOS COMPLEMENTARES	Livro SINAPI: Cálculos e Parâmetros	H	0,3037000	29,65	9,00		
Insumo	00034357	SINAPI	REJUNTE CIMENTICIO, QUALQUER COR	Material	KG	0,1060000	5,99	0,63		
Insumo	00001292	SINAPI	PISO EM CERAMICA ESMALTADA, COR LISA, PEI MAIOR OU IGUAL A 4, FORMATO MAIOR QUE 2025 CM2	Material	m²	1,0728000	48,97	52,53		
Insumo	00001381	SINAPI	ARGAMASSA COLANTE AC I PARA CERAMICAS	Material	KG	9,1300000	1,02	9,31		
					MO sem LS =>	8,57	LS =>	0,00	MO com LS =>	8,57
					Valor do BDI =>	18,05			Valor com BDI =>	92,77
					Quant. =>		33,21	Preço Total =>	3.080,89	
8.6										
8.6	Código	Banco	Descrição	Tipo	Und	Quant.	Valor Unit	Total		
Composição	98695	SINAPI	SOLEIRA EM MÁRMORE, LARGURA 15 CM, ESPESSURA 2,0 CM. AF_09/2020	Pisos	M	1,0000000	144,26	144,26		
Composição Auxiliar	88316	SINAPI	SERVENTE COM ENCARGOS COMPLEMENTARES	Livro SINAPI: Cálculos e Parâmetros	H	0,2730000	23,66	6,45		
Composição Auxiliar	88274	SINAPI	MARMORISTA/GRANITEIRO COM ENCARGOS COMPLEMENTARES	Livro SINAPI: Cálculos e Parâmetros	H	0,5470000	29,65	16,21		
Insumo	00004828	SINAPI	SOLEIRA/ PEITORIL EM MÁRMORE, POLIDO, BRANCO COMUM, L= "15" CM, E= "2" CM, CORTE RETO	Material	M	1,0000000	117,55	117,55		
Insumo	00037595	SINAPI	ARGAMASSA COLANTE TIPO AC III	Material	KG	1,2900000	3,14	4,05		
					MO sem LS =>	15,83	LS =>	0,00	MO com LS =>	15,83
					Valor do BDI =>	34,85			Valor com BDI =>	179,11
					Quant. =>		2,10	Preço Total =>	376,13	
9								9.381,95		
9.1	Código	Banco	Descrição	Tipo	Und	Quant.	Valor Unit	Total		

Composição	Código	Banco	Descrição	Tipo	Und	Quant.	Valor Unit	Total		
Composição	92580	SINAPI	TRAMA DE AÇO COMPOSTA POR TERÇAS PARA TELHADOS DE ATÉ 2 ÁGUAS PARA TELHA ONDULADA DE FIBROCIMENTO, METÁLICA, PLÁSTICA OU TERMOACÚSTICA, INCLUSO TRANSPORTE VERTICAL. AF. 07/2019	Estrutura e Trama para Cobertura	m²	1,0000000	46,51	46,51		
Composição Auxiliar	93281	SINAPI	GUINCHO ELÉTRICO DE COLUNA, CAPACIDADE 400 KG, COM MOTO FREIO, MOTOR TRIFÁSICO DE 1,25 CV - CHP DIURNO. AF. 03/2016	Custos Horários Produtivo e Improdutivo dos Equipamentos	CHP	0,0068000	25,50	0,17		
Composição Auxiliar	88278	SINAPI	MONTADOR DE ESTRUTURAS METÁLICAS COM ENCARGOS COMPLEMENTARES	Livro SINAPI: Cálculos e Parâmetros	H	0,2130000	24,43	5,20		
Composição Auxiliar	93282	SINAPI	GUINCHO ELÉTRICO DE COLUNA, CAPACIDADE 400 KG, COM MOTO FREIO, MOTOR TRIFÁSICO DE 1,25 CV - CHI DIURNO. AF. 03/2016	Custos Horários Produtivo e Improdutivo dos Equipamentos	CHI	0,0094000	24,48	0,23		
Composição Auxiliar	88316	SINAPI	SERVENTE COM ENCARGOS COMPLEMENTARES	Livro SINAPI: Cálculos e Parâmetros	H	0,1060000	23,66	2,50		
Insumo	00043083	SINAPI	PERFIL "U" ENRIJECIDO, EM CHAPA DOBRADA DE AÇO LAMINADO, E = 3,75 MM, H = 200 MM, L = 75 MM (9,94 KG/M)	Material	KG	4,3330000	8,59	37,22		
Insumo	00040549	SINAPI	PARAFUSO, COMUM, ASTM A307, SEXTAVADO, DIAMETRO 1/2" (12,7 MM), COMPRIMENTO 1" (25,4 MM)	Material	CENTO	0,0070000	170,04	1,19		
					MO sem LS =>	5,55	LS =>	0,00	MO com LS =>	5,55
					Valor do BDI =>	11,23	Valor com BDI =>		57,74	
						<b>Quant. =&gt;</b>	<b>30,71</b>	<b>Preço Total =&gt;</b>	<b>1.773,19</b>	

9.2	Código	Banco	Descrição	Tipo	Und	Quant.	Valor Unit	Total		
Composição	94210	SINAPI	TELHAMENTO COM TELHA ONDULADA DE FIBROCIMENTO E = 6 MM, COM	Telhamento para Cobertura	m²	1,0000000	67,93	67,93		
Composição Auxiliar	88316	SINAPI	SERVENTE COM ENCARGOS COMPLEMENTARES	Livro SINAPI: Cálculos e Parâmetros	H	0,1660000	23,66	3,92		
Composição Auxiliar	93281	SINAPI	GUINCHO ELÉTRICO DE COLUNA, CAPACIDADE 400 KG, COM MOTO FREIO, MOTOR TRIFÁSICO DE 1,25 CV - CHP DIURNO. AF. 03/2016	Custos Horários Produtivo e Improdutivo dos Equipamentos	CHP	0,0053000	25,50	0,13		
Composição Auxiliar	93282	SINAPI	GUINCHO ELÉTRICO DE COLUNA, CAPACIDADE 400 KG, COM MOTO FREIO, MOTOR TRIFÁSICO DE 1,25 CV - CHI DIURNO. AF. 03/2016	Custos Horários Produtivo e Improdutivo dos Equipamentos	CHI	0,0073000	24,48	0,17		
Composição	88323	SINAPI	TELHADISTA COM ENCARGOS COMPLEMENTARES	Livro SINAPI: Cálculos e Parâmetros	H	0,1280000	29,12	3,72		
Insumo	00004302	SINAPI	PARAFUSO ZINCADO ROSCA SOBERBA, CABECA SEXTAVADA, 5/16" X 250 MM, PARA FIXAÇÃO DE TELHA EM MADEIRA	Material	UN	1,2600000	5,38	6,77		
Insumo	00007194	SINAPI	TELHA DE FIBROCIMENTO ONDULADA E = 6 MM, DE 2,44 X 1,10 M (SEM AMIANTO)	Material	m²	1,3570000	38,89	52,77		
Insumo	00001607	SINAPI	CONJUNTO ARRUELAS DE VEDAÇÃO 5/16" PARA TELHA FIBROCIMENTO (UMA ARRUELA METÁLICA E UMA ARRUELA PVC - CONICAS)	Material	CJ	1,2600000	0,36	0,45		
					MO sem LS =>	5,43	LS =>	0,00	MO com LS =>	5,43
					Valor do BDI =>	16,41	Valor com BDI =>		84,34	
						<b>Quant. =&gt;</b>	<b>30,71</b>	<b>Preço Total =&gt;</b>	<b>2.590,08</b>	

9.3	Código	Banco	Descrição	Tipo	Und	Quant.	Valor Unit	Total		
Composição	101979	SINAPI	CHAPIM (RUFO CAPA) EM AÇO GALVANIZADO, CORTE 33. AF. 11/2020	Petórias e Chapins	M	1,0000000	39,36	39,36		
Composição Auxiliar	88309	SINAPI	PEDREIRO COM ENCARGOS COMPLEMENTARES	Livro SINAPI: Cálculos e Parâmetros	H	0,1790000	29,79	5,33		
Composição Auxiliar	88316	SINAPI	SERVENTE COM ENCARGOS COMPLEMENTARES	Livro SINAPI: Cálculos e Parâmetros	H	0,0900000	23,66	2,12		
Insumo	00011950	SINAPI	BUCHA DE NYLON SEM ABA S6, COM PARAFUSO DE 4,20 X 40 MM EM AÇO ZINCADO COM ROSCA SOBERBA, CABECA CHATA E FENDA PHILLIPS	Material	UN	1,3300000	0,20	0,26		
Insumo	00001113	SINAPI	RUFO EXTERNO/INTERNO DE CHAPA DE AÇO GALVANIZADA NUM 26, CORTE 33 CM	Material	M	1,1500000	24,13	27,74		
Insumo	00000142	SINAPI	SELANTE ELÁSTICO MONOCOMPONENTE A BASE DE POLIURETANO (PU)	Material	310ML	0,0920000	42,59	3,91		
					MO sem LS =>	5,21	LS =>	0,00	MO com LS =>	5,21
					Valor do BDI =>	9,50	Valor com BDI =>		84,34	
						<b>Quant. =&gt;</b>	<b>21,66</b>	<b>Preço Total =&gt;</b>	<b>1.058,30</b>	

9.4	Código	Banco	Descrição	Tipo	Und	Quant.	Valor Unit	Total		
Composição	100327	SINAPI	RUFO EXTERNO/INTERNO EM CHAPA DE AÇO GALVANIZADO NÚMERO 26, CORTE DE 33 CM, INCLUSO IÇAMENTO. AF. 07/2019	Telhamento para Cobertura	M	1,0000000	51,47	51,47		
Composição Auxiliar	88316	SINAPI	SERVENTE COM ENCARGOS COMPLEMENTARES	Livro SINAPI: Cálculos e Parâmetros	H	0,2390000	23,66	5,65		
Composição Auxiliar	93281	SINAPI	GUINCHO ELÉTRICO DE COLUNA, CAPACIDADE 400 KG, COM MOTO FREIO, MOTOR TRIFÁSICO DE 1,25 CV - CHP DIURNO. AF. 03/2016	Custos Horários Produtivo e Improdutivo dos Equipamentos	CHP	0,0132000	25,50	0,33		
Composição Auxiliar	88323	SINAPI	TELHADISTA COM ENCARGOS COMPLEMENTARES	Livro SINAPI: Cálculos e Parâmetros	H	0,1450000	29,12	4,22		
Composição Auxiliar	93282	SINAPI	GUINCHO ELÉTRICO DE COLUNA, CAPACIDADE 400 KG, COM MOTO FREIO, MOTOR TRIFÁSICO DE 1,25 CV - CHI DIURNO. AF. 03/2016	Custos Horários Produtivo e Improdutivo dos Equipamentos	CHI	0,0183000	24,48	0,44		
Insumo	00005104	SINAPI	REBITE DE REPUXO EM ALUMÍNIO VAZADO, DIAMETRO 3,2 X 8 MM DE COMPRIMENTO (1KG = 1025 UNIDADES)	Material	KG	0,0016000	69,83	0,11		
Insumo	00001113	SINAPI	RUFO EXTERNO/INTERNO DE CHAPA DE AÇO GALVANIZADA NUM 26, CORTE 33 CM	Material	M	1,0500000	24,13	25,33		
Insumo	00000142	SINAPI	SELANTE ELÁSTICO MONOCOMPONENTE A BASE DE POLIURETANO (PU) PARA JUNTAS DIVERSAS	Material	310ML	0,2110000	42,59	8,98		
Insumo	00005061	SINAPI	PREGO DE AÇO POLIDO COM CABECA 18 X 27 (2 1/2 X 10)	Material	KG	0,0080000	19,83	0,15		
Insumo	00013388	SINAPI	SOLDA EM BARRA DE ESTANHO-CHUMBO 50/50	Material	KG	0,0590000	106,24	6,26		
					MO sem LS =>	7,22	LS =>	0,00	MO com LS =>	7,22
					Valor do BDI =>	12,43	Valor com BDI =>		63,90	
						<b>Quant. =&gt;</b>	<b>15,66</b>	<b>Preço Total =&gt;</b>	<b>1.000,67</b>	

9.5	Código	Banco	Descrição	Tipo	Und	Quant.	Valor Unit	Total		
Composição	94229	SINAPI	CALHA EM CHAPA DE AÇO GALVANIZADO NÚMERO 24, DESENVOLVIMENTO DE 100 CM, INCLUSO TRANSPORTE VERTICAL. AF. 07/2019	Telhamento para Cobertura	M	1,0000000	141,48	141,48		
Composição Auxiliar	93281	SINAPI	GUINCHO ELÉTRICO DE COLUNA, CAPACIDADE 400 KG, COM MOTO FREIO, MOTOR TRIFÁSICO DE 1,25 CV - CHP DIURNO. AF. 03/2016	Custos Horários Produtivo e Improdutivo dos Equipamentos	CHP	0,0132000	25,50	0,33		
Composição Auxiliar	88323	SINAPI	TELHADISTA COM ENCARGOS COMPLEMENTARES	Livro SINAPI: Cálculos e Parâmetros	H	0,5390000	29,12	15,69		
Composição Auxiliar	88316	SINAPI	SERVENTE COM ENCARGOS COMPLEMENTARES	Livro SINAPI: Cálculos e Parâmetros	H	0,6330000	23,66	14,97		
Composição Auxiliar	93282	SINAPI	GUINCHO ELÉTRICO DE COLUNA, CAPACIDADE 400 KG, COM MOTO FREIO, MOTOR TRIFÁSICO DE 1,25 CV - CHI DIURNO. AF. 03/2016	Custos Horários Produtivo e Improdutivo dos Equipamentos	CHI	0,0183000	24,48	0,44		
Insumo	00005061	SINAPI	PREGO DE AÇO POLIDO COM CABECA 18 X 27 (2 1/2 X 10)	Material	KG	0,0250000	19,83	0,49		
Insumo	00000142	SINAPI	SELANTE ELÁSTICO MONOCOMPONENTE A BASE DE POLIURETANO (PU) PARA JUNTAS DIVERSAS	Material	310ML	0,1610000	42,59	6,85		
Insumo	00013388	SINAPI	SOLDA EM BARRA DE ESTANHO-CHUMBO 50/50	Material	KG	0,1800000	106,24	19,12		
Insumo	00040784	SINAPI	CALHA QUADRADA DE CHAPA DE AÇO GALVANIZADA NUM 24, CORTE 100 CM	Material	M	1,0500000	79,29	83,25		
Insumo	00005104	SINAPI	REBITE DE REPUXO EM ALUMÍNIO VAZADO, DIAMETRO 3,2 X 8 MM DE COMPRIMENTO (1KG = 1025 UNIDADES)	Material	KG	0,0049000	69,83	0,34		
					MO sem LS =>	21,53	LS =>	0,00	MO com LS =>	21,53
					Valor do BDI =>	34,18	Valor com BDI =>		175,66	
						<b>Quant. =&gt;</b>	<b>6,00</b>	<b>Preço Total =&gt;</b>	<b>1.053,96</b>	

9.6	Código	Banco	Descrição	Tipo	Und	Quant.	Valor Unit	Total
Composição	96113	SINAPI	FÓRRO EM PLACAS DE GESSO, PARA AMBIENTES COMERCIAIS. AF. 08/2023 PS	Forros	m²	1,0000000	51,72	51,72
Composição Auxiliar	88316	SINAPI	SERVENTE COM ENCARGOS COMPLEMENTARES	Livro SINAPI: Cálculos e Parâmetros	H	0,4522000	23,66	10,69

Composição Auxliar	88269	SINAPI	GESSEIRO COM ENCARGOS COMPLEMENTARES	Livro SINAPI: Cálculos e Parâmetros	H	0,7867000	29,59	23,27		
Insumo	00004812	SINAPI	PLACA DE GESSO PARA FORRO, *60 X 60* CM, ESPESSURA DE 12 MM (SEM COLOCACAO)	Material	m²	1,0414000	13,78	14,35		
Insumo	00040547	SINAPI	PARAFUSO ZINCADO, AUTOBROCANTE, FLANGEADO, 4,2 MM X 19 MM	Material	CENTO	0,0293000	25,06	0,73		
Insumo	00020250	SINAPI	SISAL EM FIBRA / ESTOPA SISAL PARA GESSO	Material	KG	0,0078000	25,66	0,20		
Insumo	00000345	SINAPI	ARAME GALVANIZADO 18 BWG, D = 1,24MM (0,009 KG/M)	Material	KG	0,0217000	32,94	0,71		
Insumo	00000315	SINAPI	GESSO EM PO PARA REVESTIMENTOS/MOLDURAS/SANCAS E USO GERAL	Material	KG	1,8127000	0,98	1,77		
					MO sem LS =>	23,64	LS =>	0,00	MO com LS =>	23,64
					Valor do BDI =>	12,49			Valor com BDI =>	64,21
					Quant. =>		29,68	Preço Total =>	1.905,75	

<b>10 PINTURA FORRO</b>										14.790,37
<b>10.1.1 Código Banco Descrição Tipo Und Quant. Valor Unit Total</b>										1.410,38
Composição	88494	SINAPI	EMASSAMENTO COM MASSA LÁTEX, APLICAÇÃO EM TETO, UMA DEMÃO, LIXAMENTO MANUAL. AF. 04/2023	Pintura Interna	m²	1,0000000	22,71	22,71		
Composição Auxliar	88316	SINAPI	SERVENTE COM ENCARGOS COMPLEMENTARES	Livro SINAPI: Cálculos e Parâmetros	H	0,1685000	23,66	3,98		
Composição Auxliar	88310	SINAPI	PINTOR COM ENCARGOS COMPLEMENTARES	Livro SINAPI: Cálculos e Parâmetros	H	0,5054000	32,72	16,53		
Insumo	00043626	SINAPI	MASSA CORRIDA PARA SUPERFICIES DE AMBIENTES INTERNOS	Material	KG	0,7288000	2,97	2,16		
Insumo	00003767	SINAPI	LIXA EM FOLHA PARA PAREDE OU MADEIRA, NUMERO 120, COR VERMELHA	Material	UN	0,0401000	1,00	0,04		
					MO sem LS =>	13,97	LS =>	0,00	MO com LS =>	13,97
					Valor do BDI =>	5,48			Valor com BDI =>	28,19
					Quant. =>		29,68	Preço Total =>	836,67	

<b>10.1.2 Código Banco Descrição Tipo Und Quant. Valor Unit Total</b>										3.999,40
Composição	104640	SINAPI	PINTURA LÁTEX ACRÍLICA STANDARD, APLICAÇÃO MANUAL EM TETO, DUAS DEMÃOS. AF. 04/2023	Pintura Interna	m²	1,0000000	15,57	15,57		
Composição Auxliar	88310	SINAPI	PINTOR COM ENCARGOS COMPLEMENTARES	Livro SINAPI: Cálculos e Parâmetros	H	0,2270000	32,72	7,42		
Composição Auxliar	88316	SINAPI	SERVENTE COM ENCARGOS COMPLEMENTARES	Livro SINAPI: Cálculos e Parâmetros	H	0,0757000	23,66	1,79		
Insumo	00035692	SINAPI	TINTA LATEX ACRILICA STANDARD, COR BRANCA	Material	L	0,2367000	26,91	6,36		
					MO sem LS =>	6,27	LS =>	0,00	MO com LS =>	6,27
					Valor do BDI =>	3,76			Valor com BDI =>	19,33
					Quant. =>		29,68	Preço Total =>	573,71	

<b>10.2 PAREDES EXTERNAS</b>										3.999,40
<b>10.2.1 Código Banco Descrição Tipo Und Quant. Valor Unit Total</b>										3.999,40
Composição	104642	SINAPI	PINTURA LÁTEX ACRÍLICA STANDARD, APLICAÇÃO MANUAL EM PAREDES, DUAS DEMÃOS. AF. 04/2023	Pintura Interna	m²	1,0000000	12,97	12,97		
Composição	88310	SINAPI	PINTOR COM ENCARGOS COMPLEMENTARES	Livro SINAPI: Cálculos e Parâmetros	H	0,1631000	32,72	5,33		
Composição	88316	SINAPI	SERVENTE COM ENCARGOS COMPLEMENTARES	Livro SINAPI: Cálculos e Parâmetros	H	0,0544000	23,66	1,28		
Insumo	00035692	SINAPI	TINTA LATEX ACRILICA STANDARD, COR BRANCA	Material	L	0,2367000	26,91	6,36		
					MO sem LS =>	4,50	LS =>	0,00	MO com LS =>	4,50
					Valor do BDI =>	3,13			Valor com BDI =>	16,10
					Quant. =>		248,41	Preço Total =>	3.999,40	

<b>10.3 PAREDES INTERNAS</b>										7.881,89
<b>10.3.1 Código Banco Descrição Tipo Und Quant. Valor Unit Total</b>										7.881,89
Composição	88497	SINAPI	EMASSAMENTO COM MASSA LÁTEX, APLICAÇÃO EM PAREDE, DUAS DEMÃOS, LIXAMENTO MANUAL. AF. 04/2023	Pintura Interna	m²	1,0000000	18,70	18,70		
Composição Auxliar	88316	SINAPI	SERVENTE COM ENCARGOS COMPLEMENTARES	Livro SINAPI: Cálculos e Parâmetros	H	0,1203000	23,66	2,84		
Composição Auxliar	88310	SINAPI	PINTOR COM ENCARGOS COMPLEMENTARES	Livro SINAPI: Cálculos e Parâmetros	H	0,3610000	32,72	11,81		
Insumo	00043626	SINAPI	MASSA CORRIDA PARA SUPERFICIES DE AMBIENTES INTERNOS	Material	KG	1,3389000	2,97	3,97		
Insumo	00003767	SINAPI	LIXA EM FOLHA PARA PAREDE OU MADEIRA, NUMERO 120, COR VERMELHA	Material	UN	0,0802000	1,00	0,08		
					MO sem LS =>	9,98	LS =>	0,00	MO com LS =>	9,98
					Valor do BDI =>	4,51			Valor com BDI =>	23,21
					Quant. =>		98,642	Preço Total =>	2.289,48	

<b>10.3.2 Código Banco Descrição Tipo Und Quant. Valor Unit Total</b>										5.592,41
Composição	104642	SINAPI	PINTURA LÁTEX ACRÍLICA STANDARD, APLICAÇÃO MANUAL EM PAREDES, DUAS DEMÃOS. AF. 04/2023	Pintura Interna	m²	1,0000000	12,97	12,97		
Composição	88310	SINAPI	PINTOR COM ENCARGOS COMPLEMENTARES	Livro SINAPI: Cálculos e Parâmetros	H	0,1631000	32,72	5,33		
Composição	88316	SINAPI	SERVENTE COM ENCARGOS COMPLEMENTARES	Livro SINAPI: Cálculos e Parâmetros	H	0,0544000	23,66	1,28		
Insumo	00035692	SINAPI	TINTA LATEX ACRILICA STANDARD, COR BRANCA	Material	L	0,2367000	26,91	6,36		
					MO sem LS =>	4,50	LS =>	0,00	MO com LS =>	4,50
					Valor do BDI =>	3,13			Valor com BDI =>	16,10
					Quant. =>		347,355	Preço Total =>	5.592,41	

<b>10.4 PINTURAS METAIS</b>										1.498,70
<b>10.4.1 Código Banco Descrição Tipo Und Quant. Valor Unit Total</b>										1.498,70
Composição	100757	SINAPI	PINTURA COM TINTA ALQUÍDICA DE ACABAMENTO (ESMALTE SINTÉTICO)	Pintura em Superfícies Metálicas	m²	1,0000000	51,98	51,98		
Composição	88310	SINAPI	PINTOR COM ENCARGOS COMPLEMENTARES	Livro SINAPI: Cálculos e Parâmetros	H	1,0531000	32,72	34,45		
Insumo	00007311	SINAPI	TINTA ESMALTE SINTETICO PREMIUM ACETINADO	Material	L	0,4134000	35,82	14,80		
Insumo	00005318	SINAPI	DILUENTE AGUARRAS	Material	L	0,1240000	22,03	2,73		
					MO sem LS =>	23,74	LS =>	0,00	MO com LS =>	23,74
					Valor do BDI =>	12,55			Valor com BDI =>	64,53
					Quant. =>		23,225	Preço Total =>	1.498,70	

<b>11 INSTALAÇÕES ELÉTRICAS</b>										6.168,70
<b>11.1 Código Banco Descrição Tipo Und Quant. Valor Unit Total</b>										6.168,70
Composição	101873	SINAPI	QUADRO DE DISTRIBUIÇÃO DE LUZ EM PVC PARA 12 DISJUNTORES - FORNECIMENTO E INSTALAÇÃO. AF. 07/2025	Instalações Elétricas - Quadros, Cabos, Disjuntores, Contatores e Barramentos	UN	1,0000000	532,86	532,86		
Composição	88264	SINAPI	ELETRICISTA COM ENCARGOS COMPLEMENTARES	Livro SINAPI: Cálculos e Parâmetros	H	1,7367790	30,16	52,38		
Composição	88247	SINAPI	AUXILIAR DE ELETRICISTA COM ENCARGOS COMPLEMENTARES	Livro SINAPI: Cálculos e Parâmetros	H	1,7367790	24,88	43,21		
Composição Auxliar	87367	SINAPI	ARGAMASSA TRAÇO 1:1:6 (EM VOLUME DE CIMENTO, CAL E AREIA MÉDIA ÚMIDA) PARA EMBOÇO/MASSA ÚNICA/ASSENTAMENTO DE ALVENARIA DE VEDAÇÃO, PREPARO MANUAL. AF. 08/2019	Argamassas	m³	0,0117000	819,26	9,58		
Insumo	00043877	SINAPI	BARRAMENTO TIPO NEUTRO / TERRA PARA QUADRO DE DISTRIBUIÇÃO, COM 12/ 16 DISJUNTORES	Material	UN	2,0000000	158,77	317,54		
Insumo	00039796	SINAPI	QUADRO DE DISTRIBUIÇÃO, SEM BARRAMENTO, EM PVC, DE EMBUTIR,	Material	UN	1,0000000	110,15	110,15		
Insumo	00043893	SINAPI	SUPORTE PARA 12 DISJUNTORES	Material	UN	1,0000000	0,00	0,00		
					MO sem LS =>	68,42	LS =>	0,00	MO com LS =>	68,42
					Valor do BDI =>	128,73			Valor com BDI =>	661,59
					Quant. =>		1,00	Preço Total =>	661,59	

	Código	Banco	Descrição	Tipo	Und	Quant.	Valor Unit	Total	
11.2									
Composição	91871	SINAPI	ELETRODUTO RÍGIDO ROSCÁVEL, PVC, DN 25 MM (3/4"), PARA CIRCUITOS	Instalações Elétricas - Eletrodutos	M	1,0000000	15,48	15,48	
Composição Auxiliar	88264	SINAPI	ELETRICISTA COM ENCARGOS COMPLEMENTARES	Livro SINAPI: Cálculos e Parâmetros	H	0,1770000	30,16	5,33	
Composição Auxiliar	88247	SINAPI	AUXILIAR DE ELETRICISTA COM ENCARGOS COMPLEMENTARES	Livro SINAPI: Cálculos e Parâmetros	H	0,1770000	24,88	4,40	
Insumo	00002674	SINAPI	ELETRODUTO DE PVC RIGIDO ROSCAVEL DE 3/4", SEM LUVA	Material	M	1,0170000	5,66	5,75	
				MO sem LS =>	6,76	LS =>	0,00	MO com LS =>	6,76
				Valor do BDI =>	3,73			Valor com BDI =>	19,21
				<b>Quant. =&gt;</b>		<b>3,00</b>	<b>Preço Total =&gt;</b>	<b>57,83</b>	
11.3									
Composição	91863	SINAPI	ELETRODUTO RÍGIDO ROSCÁVEL, PVC, DN 25 MM (3/4"), PARA CIRCUITOS TERMINAIS, INSTALADO EM FORRO - FORNECIMENTO E INSTALAÇÃO. AF_03/2023	Instalações Elétricas - Eletrodutos Embutidos, Cabos, Caixas, Tomadas e Interruptores	M	1,0000000	12,29	12,29	
Composição Auxiliar	88247	SINAPI	AUXILIAR DE ELETRICISTA COM ENCARGOS COMPLEMENTARES	Livro SINAPI: Cálculos e Parâmetros	H	0,1190000	24,88	2,96	
Composição Auxiliar	88264	SINAPI	ELETRICISTA COM ENCARGOS COMPLEMENTARES	Livro SINAPI: Cálculos e Parâmetros	H	0,1190000	30,16	3,58	
Insumo	00002674	SINAPI	ELETRODUTO DE PVC RIGIDO ROSCAVEL DE 3/4", SEM LUVA	Material	M	1,0170000	5,66	5,75	
				MO sem LS =>	4,54	LS =>	0,00	MO com LS =>	4,54
				Valor do BDI =>	2,96			Valor com BDI =>	15,25
				<b>Quant. =&gt;</b>		<b>18,00</b>	<b>Preço Total =&gt;</b>	<b>274,50</b>	
11.4									
Composição	91934	SINAPI	CABO DE COBRE FLEXÍVEL ISOLADO, 16 MM², ANTI-CHAMA 450/750 V, PARA CIRCUITOS TERMINAIS - FORNECIMENTO E INSTALAÇÃO. AF_03/2023	Instalações Elétricas - Eletrodutos Embutidos, Cabos, Caixas, Tomadas e Interruptores	M	1,0000000	28,08	28,08	
Composição Auxiliar	88264	SINAPI	ELETRICISTA COM ENCARGOS COMPLEMENTARES	Livro SINAPI: Cálculos e Parâmetros	H	0,1140000	30,16	3,43	
Composição Auxiliar	88247	SINAPI	AUXILIAR DE ELETRICISTA COM ENCARGOS COMPLEMENTARES	Livro SINAPI: Cálculos e Parâmetros	H	0,1140000	24,88	2,83	
Insumo	00000979	SINAPI	CABO DE COBRE, FLEXIVEL, CLASSE 4 OU 5, ISOLACAO EM PVC/A, ANTICHAMA BWF-B, 1 CONDUTOR, 450/750 V, SECAO NOMINAL 16 MM2	Material	M	1,2434000	17,52	21,78	
Insumo	00021127	SINAPI	FITA ISOLANTE ADESIVA ANTICHAMA, USO ATE 750 V, EM ROLO DE 19 MM X 5 M	Material	UN	0,0094000	4,87	0,04	
				MO sem LS =>	4,35	LS =>	0,00	MO com LS =>	4,35
				Valor do BDI =>	6,78			Valor com BDI =>	34,86
				<b>Quant. =&gt;</b>		<b>50,00</b>	<b>Preço Total =&gt;</b>	<b>1.743,00</b>	
11.5									
Composição	91926	SINAPI	CABO DE COBRE FLEXÍVEL ISOLADO, 2,5 MM², ANTI-CHAMA 450/750 V, PARA CIRCUITOS TERMINAIS - FORNECIMENTO E INSTALAÇÃO. AF_03/2023	Instalações Elétricas - Eletrodutos Embutidos, Cabos, Caixas, Tomadas e Interruptores	M	1,0000000	4,97	4,97	
Composição Auxiliar	88247	SINAPI	AUXILIAR DE ELETRICISTA COM ENCARGOS COMPLEMENTARES	Livro SINAPI: Cálculos e Parâmetros	H	0,0290000	24,88	0,72	
Composição Auxiliar	88264	SINAPI	ELETRICISTA COM ENCARGOS COMPLEMENTARES	Livro SINAPI: Cálculos e Parâmetros	H	0,0290000	30,16	0,87	
Insumo	00021127	SINAPI	FITA ISOLANTE ADESIVA ANTICHAMA, USO ATE 750 V, EM ROLO DE 19 MM X 5 M	Material	UN	0,0094000	4,87	0,04	
Insumo	00001014	SINAPI	CABO DE COBRE, FLEXIVEL, CLASSE 4 OU 5, ISOLACAO EM PVC/A, ANTICHAMA BWF-B, 1 CONDUTOR, 450/750 V, SECAO NOMINAL 2,5 MM2	Material	M	1,2434000	2,69	3,34	
				MO sem LS =>	1,10	LS =>	0,00	MO com LS =>	1,10
				Valor do BDI =>	1,20			Valor com BDI =>	6,17
				<b>Quant. =&gt;</b>		<b>80,00</b>	<b>Preço Total =&gt;</b>	<b>493,60</b>	
11.6									
Composição	91928	SINAPI	CABO DE COBRE FLEXÍVEL ISOLADO, 4 MM², ANTI-CHAMA 450/750 V, PARA CIRCUITOS TERMINAIS - FORNECIMENTO E INSTALAÇÃO. AF_03/2023	Instalações Elétricas - Eletrodutos Embutidos, Cabos, Caixas, Tomadas e Interruptores	M	1,0000000	7,73	7,73	
Composição Auxiliar	88264	SINAPI	ELETRICISTA COM ENCARGOS COMPLEMENTARES	Livro SINAPI: Cálculos e Parâmetros	H	0,0390000	30,16	1,17	
Composição Auxiliar	88247	SINAPI	AUXILIAR DE ELETRICISTA COM ENCARGOS COMPLEMENTARES	Livro SINAPI: Cálculos e Parâmetros	H	0,0390000	24,88	0,97	
Insumo	00021127	SINAPI	FITA ISOLANTE ADESIVA ANTICHAMA, USO ATE 750 V, EM ROLO DE 19 MM X 5 M	Material	UN	0,0094000	4,87	0,04	
Insumo	00000981	SINAPI	CABO DE COBRE, FLEXIVEL, CLASSE 4 OU 5, ISOLACAO EM PVC/A, ANTICHAMA BWF-B, 1 CONDUTOR, 450/750 V, SECAO NOMINAL 4 MM2	Material	M	1,2434000	4,47	5,55	
				MO sem LS =>	1,48	LS =>	0,00	MO com LS =>	1,48
				Valor do BDI =>	1,86			Valor com BDI =>	9,59
				<b>Quant. =&gt;</b>		<b>50,00</b>	<b>Preço Total =&gt;</b>	<b>479,50</b>	
11.7									
Composição	91993	SINAPI	TOMADA ALTA DE EMBUTIR (1 MÓDULO), 2P+T 20 A, INCLUINDO SUPORTE E PLACA - FORNECIMENTO E INSTALAÇÃO. AF_03/2023	Instalações Elétricas - Eletrodutos Embutidos, Cabos, Caixas, Tomadas e Interruptores	UN	1,0000000	48,25	48,25	
Composição Auxiliar	91946	SINAPI	SUPORTE PARAFUSADO COM PLACA DE ENCAIXE 4" X 2" MÉDIO (1,30 M DO PISO) PARA PONTO ELÉTRICO - FORNECIMENTO E INSTALAÇÃO. AF_03/2023	Instalações Elétricas - Eletrodutos Embutidos, Cabos, Caixas, Tomadas e Interruptores	UN	1,0000000	11,05	11,05	
Composição Auxiliar	91991	SINAPI	TOMADA ALTA DE EMBUTIR (1 MÓDULO), 2P+T 20 A, SEM SUPORTE E SEM PLACA - FORNECIMENTO E INSTALAÇÃO. AF_03/2023	Instalações Elétricas - Eletrodutos Embutidos, Cabos, Caixas, Tomadas e Interruptores	UN	1,0000000	37,20	37,20	
				MO sem LS =>	24,41	LS =>	0,00	MO com LS =>	24,41
				Valor do BDI =>	11,65			Valor com BDI =>	59,90
				<b>Quant. =&gt;</b>		<b>2,00</b>	<b>Preço Total =&gt;</b>	<b>119,80</b>	
11.8									
Composição	95817	SINAPI	CONDULETE DE PVC, TIPO X, PARA ELETRODUTO DE PVC SOLDÁVEL DN 25 MM (3/4"), APARENTE - FORNECIMENTO E INSTALAÇÃO. AF_10/2022	Instalações Elétricas - Eletrodutos, Conexões e Conduletes Aparentes	UN	1,0000000	39,42	39,42	
Composição Auxiliar	88247	SINAPI	AUXILIAR DE ELETRICISTA COM ENCARGOS COMPLEMENTARES	Livro SINAPI: Cálculos e Parâmetros	H	0,4490000	24,88	11,17	
Composição Auxiliar	88264	SINAPI	ELETRICISTA COM ENCARGOS COMPLEMENTARES	Livro SINAPI: Cálculos e Parâmetros	H	0,4490000	30,16	13,54	
Insumo	00011950	SINAPI	BUCHA DE NYLON SEM ABA S6, COM PARAFUSO DE 4,20 X 40 MM EM ACO ZINCADO COM ROSCA SOBERBA, CABECA CHATA E FENDA PHILLIPS	Material	UN	2,0000000	0,20	0,40	
Insumo	00039344	SINAPI	CONDULETE EM PVC, TIPO "X", SEM TAMPA, DE 3/4"	Material	UN	1,0000000	14,31	14,31	
				MO sem LS =>	17,16	LS =>	0,00	MO com LS =>	17,16
				Valor do BDI =>	9,52			Valor com BDI =>	48,94
				<b>Quant. =&gt;</b>		<b>2,00</b>	<b>Preço Total =&gt;</b>	<b>97,88</b>	
11.9									
Composição	91940	SINAPI	CAIXA RETANGULAR 4" X 2" MÉDIA (1,30 M DO PISO), PVC, INSTALADA EM PAREDE - FORNECIMENTO E INSTALAÇÃO. AF_03/2023	Instalações Elétricas - Eletrodutos Embutidos, Cabos, Caixas, Tomadas e Interruptores	UN	1,0000000	19,32	19,32	
Composição Auxiliar	88264	SINAPI	ELETRICISTA COM ENCARGOS COMPLEMENTARES	Livro SINAPI: Cálculos e Parâmetros	H	0,2910000	30,16	8,77	
Composição Auxiliar	88629	SINAPI	ARGAMASSA TRAÇO 1:3 (EM VOLUME DE CIMENTO E AREIA MÉDIA ÚMIDA), PREPARO MANUAL. AF_08/2019	Argamassas	m³	0,0009000	791,85	0,71	
Composição Auxiliar	88247	SINAPI	AUXILIAR DE ELETRICISTA COM ENCARGOS COMPLEMENTARES	Livro SINAPI: Cálculos e Parâmetros	H	0,2910000	24,88	7,24	
Insumo	00001872	SINAPI	CAIXA DE PASSAGEM, EM PVC, DE 4" X 2", PARA ELETRODUTO FLEXIVEL CORRUGADO	Material	UN	1,0000000	2,60	2,60	

MO sem LS => 11,23 LS => 0,00 MO com LS => 11,23  
Valor do BDI => 4,66 Valor com BDI => 23,98  
Quant. => 6,00 Preço Total => 143,88

	Código	Banco	Descrição	Tipo	Und	Quant.	Valor Unit	Total		
Composição	91953	SINAPI	INTERRUPTOR SIMPLES (1 MÓDULO), 10A/250V, INCLUINDO SUPORTE E PLACA - FORNECIMENTO E INSTALAÇÃO. AF_03/2023	Instalações Elétricas - Eletrodutos Embutidos, Cabos, Caixas, Tomadas e Interruptores	UN	1,0000000	30,05	30,05		
Composição Auxiliar	91946	SINAPI	SUPORTE PARAFUSADO COM PLACA DE ENCAIXE 4" X 2" MÉDIO (1,30 M DO PISO) PARA PONTO ELÉTRICO - FORNECIMENTO E INSTALAÇÃO. AF_03/2023	Instalações Elétricas - Eletrodutos Embutidos, Cabos, Caixas, Tomadas e Interruptores	UN	1,0000000	11,05	11,05		
Composição	91952	SINAPI	INTERRUPTOR SIMPLES (1 MÓDULO), 10A/250V, SEM SUPORTE E SEM	Instalações Elétricas - Eletrodutos	UN	1,0000000	19,00	19,00		
				MO sem LS =>		13,74	LS =>	0,00	MO com LS =>	13,74
				Valor do BDI =>		7,26			Valor com BDI =>	37,31
				Quant. =>		3,00	Preço Total =>	111,93		

	Código	Banco	Descrição	Tipo	Und	Quant.	Valor Unit	Total		
Composição	92012	SINAPI	TOMADA MÉDIA DE EMBUTIR (3 MÓDULOS), 2P+T 10 A, INCLUINDO SUPORTE E PLACA - FORNECIMENTO E INSTALAÇÃO. AF_03/2023	Instalações Elétricas - Eletrodutos Embutidos, Cabos, Caixas, Tomadas e Interruptores	UN	1,0000000	77,81	77,81		
Composição Auxiliar	91946	SINAPI	SUPORTE PARAFUSADO COM PLACA DE ENCAIXE 4" X 2" MÉDIO (1,30 M DO PISO) PARA PONTO ELÉTRICO - FORNECIMENTO E INSTALAÇÃO. AF_03/2023	Instalações Elétricas - Eletrodutos Embutidos, Cabos, Caixas, Tomadas e Interruptores	UN	1,0000000	11,05	11,05		
Composição Auxiliar	92010	SINAPI	TOMADA MÉDIA DE EMBUTIR (3 MÓDULOS), 2P+T 10 A, SEM SUPORTE E SEM PLACA - FORNECIMENTO E INSTALAÇÃO. AF_03/2023	Instalações Elétricas - Eletrodutos Embutidos, Cabos, Caixas, Tomadas e Interruptores	UN	1,0000000	66,76	66,76		
				MO sem LS =>		36,46	LS =>	0,00	MO com LS =>	36,46
				Valor do BDI =>		18,79			Valor com BDI =>	96,60
				Quant. =>		6,00	Preço Total =>	579,60		

	Código	Banco	Descrição	Tipo	Und	Quant.	Valor Unit	Total		
Composição	93657	SINAPI	DISJUNTOR MONOPOLAR TIPO DIN, CORRENTE NOMINAL DE 32A - FORNECIMENTO E INSTALAÇÃO. AF_07/2025	Instalações Elétricas - Quadros, Cabos, Disjuntores, Contatores e Barramentos	UN	1,0000000	14,41	14,41		
Composição Auxiliar	88264	SINAPI	ELETRICISTA COM ENCARGOS COMPLEMENTARES	Livro SINAPI: Cálculos e Parâmetros	H	0,0877910	30,16	2,64		
Composição Auxiliar	88247	SINAPI	AUXILIAR DE ELETRICISTA COM ENCARGOS COMPLEMENTARES	Livro SINAPI: Cálculos e Parâmetros	H	0,0877910	24,88	2,18		
Insumo	00034653	SINAPI	DISJUNTOR TERMOMAGNETICO PARA TRILHO DIN (IEC), MONOPOLAR, 6 - 32 A	Material	UN	1,0000000	7,95	7,95		
Insumo	00001573	SINAPI	TERMINAL A COMPRESSAO EM COBRE ESTANHADO PARA CABO 6 MM2, 1 FURO E 1 COMPRESSAO, PARA PARAFUSO DE FIXACAO M6	Material	UN	1,0000000	1,64	1,64		
				MO sem LS =>		3,35	LS =>	0,00	MO com LS =>	3,35
				Valor do BDI =>		3,48			Valor com BDI =>	17,89
				Quant. =>		1,00	Preço Total =>	17,89		

	Código	Banco	Descrição	Tipo	Und	Quant.	Valor Unit	Total		
Composição	93653	SINAPI	DISJUNTOR MONOPOLAR TIPO DIN, CORRENTE NOMINAL DE 10A - FORNECIMENTO E INSTALAÇÃO. AF_07/2025	Instalações Elétricas - Quadros, Cabos, Disjuntores, Contatores e Barramentos	UN	1,0000000	10,94	10,94		
Composição Auxiliar	88247	SINAPI	AUXILIAR DE ELETRICISTA COM ENCARGOS COMPLEMENTARES	Livro SINAPI: Cálculos e Parâmetros	H	0,0354280	24,88	0,88		
Composição Auxiliar	88264	SINAPI	ELETRICISTA COM ENCARGOS COMPLEMENTARES	Livro SINAPI: Cálculos e Parâmetros	H	0,0354280	30,16	1,06		
Insumo	00001570	SINAPI	TERMINAL A COMPRESSAO EM COBRE ESTANHADO PARA CABO 2,5 MM2, 1 FURO E 1 COMPRESSAO, PARA PARAFUSO DE FIXACAO M5	Material	UN	1,0000000	1,05	1,05		
Insumo	00034653	SINAPI	DISJUNTOR TERMOMAGNETICO PARA TRILHO DIN (IEC), MONOPOLAR, 6 - 32 A	Material	UN	1,0000000	7,95	7,95		
				MO sem LS =>		1,35	LS =>	0,00	MO com LS =>	1,35
				Valor do BDI =>		2,64			Valor com BDI =>	13,58
				Quant. =>		2,00	Preço Total =>	27,16		

	Código	Banco	Descrição	Tipo	Und	Quant.	Valor Unit	Total		
Composição	93656	SINAPI	DISJUNTOR MONOPOLAR TIPO DIN, CORRENTE NOMINAL DE 25A - FORNECIMENTO E INSTALAÇÃO. AF_07/2025	Instalações Elétricas - Quadros, Cabos, Disjuntores, Contatores e Barramentos	UN	1,0000000	12,83	12,83		
Composição Auxiliar	88247	SINAPI	AUXILIAR DE ELETRICISTA COM ENCARGOS COMPLEMENTARES	Livro SINAPI: Cálculos e Parâmetros	H	0,0639640	24,88	1,59		
Composição Auxiliar	88264	SINAPI	ELETRICISTA COM ENCARGOS COMPLEMENTARES	Livro SINAPI: Cálculos e Parâmetros	H	0,0639640	30,16	1,92		
Insumo	00034653	SINAPI	DISJUNTOR TERMOMAGNETICO PARA TRILHO DIN (IEC), MONOPOLAR, 6 - 32 A	Material	UN	1,0000000	7,95	7,95		
Insumo	00001571	SINAPI	TERMINAL A COMPRESSAO EM COBRE ESTANHADO PARA CABO 4 MM2, 1 FURO E 1 COMPRESSAO, PARA PARAFUSO DE FIXACAO M5	Material	UN	1,0000000	1,37	1,37		
				MO sem LS =>		2,44	LS =>	0,00	MO com LS =>	2,44
				Valor do BDI =>		3,09			Valor com BDI =>	15,92
				Quant. =>		1,00	Preço Total =>	15,92		

	Código	Banco	Descrição	Tipo	Und	Quant.	Valor Unit	Total		
Composição	91855	SINAPI	ELETRODUTO FLEXÍVEL CORRUGADO REFORÇADO, PVC, DN 25 MM (3/4"), PARA CIRCUITOS TERMINAIS, INSTALADO EM PAREDE - FORNECIMENTO E INSTALAÇÃO. AF_03/2023	Instalações Elétricas - Eletrodutos Embutidos, Cabos, Caixas, Tomadas e Interruptores	M	1,0000000	11,97	11,97		
Composição Auxiliar	88264	SINAPI	ELETRICISTA COM ENCARGOS COMPLEMENTARES	Livro SINAPI: Cálculos e Parâmetros	H	0,1340000	30,16	4,04		
Composição Auxiliar	88247	SINAPI	AUXILIAR DE ELETRICISTA COM ENCARGOS COMPLEMENTARES	Livro SINAPI: Cálculos e Parâmetros	H	0,1340000	24,88	3,33		
Insumo	00039244	SINAPI	ELETRODUTO PVC FLEXIVEL CORRUGADO, REFORCADO, COR LARANJA, DE 25 MM, PARA LAJES E PISOS	Material	M	1,0170000	4,53	4,60		
				MO sem LS =>		5,11	LS =>	0,00	MO com LS =>	5,11
				Valor do BDI =>		2,89			Valor com BDI =>	14,86
				Quant. =>		50,00	Preço Total =>	743,00		

	Código	Banco	Descrição	Tipo	Und	Quant.	Valor Unit	Total		
Composição	103788	SINAPI	LUMINÁRIA TIPO PLAFON QUADRADA, DE EMBUTIR, COM LED DE 24 W - FORNECIMENTO E INSTALAÇÃO. AF_09/2024	Iluminação Predial e Monitoramento	UN	1,0000000	62,04	62,04		
Composição Auxiliar	88247	SINAPI	AUXILIAR DE ELETRICISTA COM ENCARGOS COMPLEMENTARES	Livro SINAPI: Cálculos e Parâmetros	H	0,2013268	24,88	5,00		
Composição Auxiliar	88264	SINAPI	ELETRICISTA COM ENCARGOS COMPLEMENTARES	Livro SINAPI: Cálculos e Parâmetros	H	0,6442457	30,16	19,43		
Insumo	00044792	SINAPI	LUMINARIA PAINEL PLAFON, DE EMBUTIR, SLIM, QUADRADA *30 X 30* CM, EM ALUMINIO ACABAMENTO BRANCO, COM ACRILICO, COM LAMPADAS LED 24W, BIVOLT	Material	UN	1,0000000	37,61	37,61		
				MO sem LS =>		17,32	LS =>	0,00	MO com LS =>	17,32
				Valor do BDI =>		14,98			Valor com BDI =>	77,02
				Quant. =>		5,00	Preço Total =>	385,10		

	Código	Banco	Descrição	Tipo	Und	Quant.	Valor Unit	Total
Composição	103786	SINAPI	LUMINÁRIA TIPO PLAFON QUADRADA, DE EMBUTIR, COM LED DE 12 W - FORNECIMENTO E INSTALAÇÃO. AF_09/2024	Iluminação Predial e Monitoramento	UN	1,0000000	43,64	43,64
Composição Auxiliar	88264	SINAPI	ELETRICISTA COM ENCARGOS COMPLEMENTARES	Livro SINAPI: Cálculos e Parâmetros	H	0,5044404	30,16	15,21
Composição Auxiliar	88247	SINAPI	AUXILIAR DE ELETRICISTA COM ENCARGOS COMPLEMENTARES	Livro SINAPI: Cálculos e Parâmetros	H	0,1576376	24,88	3,92

Insumo	00044790	SINAPI	LUMINARIA PAINEL PLAFON, DE EMBUTIR, SLIM, QUADRADA *17 X 17* CM, EM ALUMINIO ACABAMENTO BRANCO, COM ACRILICO, COM LAMPADAS LED 12 W, BIVOLT	Material	UN	1,0000000	24,51	24,51		
				MO sem LS =>		13,56	LS =>	0,00	MO com LS =>	13,56
				Valor do BDI =>		10,54			Valor com BDI =>	54,18
							<b>Quant. =&gt;</b>	<b>4,00</b>	<b>Preço Total =&gt;</b>	<b>216,72</b>

12 INSTALAÇÕES HIDRAULICAS										
12.1	Código	Banco	Descrição	Tipo	Und	Quant.	Valor Unit			378,87
Composição	89446	SINAPI	TUBO, PVC, SOLDÁVEL, DE 25MM, INSTALADO EM PRUMADA DE ÁGUA - FORNECIMENTO E INSTALAÇÃO. AF 06/2022	Instalações Prediais de Água Fria em PVC	M	1,0000000	5,27			5,27
Composição Auxiliar	88267	SINAPI	ENCANADOR OU BOMBEIRO HIDRÁULICO COM ENCARGOS COMPLEMENTARES	Livro SINAPI: Cálculos e Parâmetros	H	0,0195000	29,08			0,56
Composição Auxiliar	88248	SINAPI	AUXILIAR DE ENCANADOR OU BOMBEIRO HIDRÁULICO COM ENCARGOS COMPLEMENTARES	Livro SINAPI: Cálculos e Parâmetros	H	0,0195000	23,90			0,46
Insumo	00038383	SINAPI	LIXA D'ÁGUA EM FOLHA, COR PRETA, GRAO 100	Material	UN	0,0045000	2,41			0,01
Insumo	00009868	SINAPI	TUBO PVC, SOLDAVEL, DE 25 MM, AGUA FRIA (NBR-5648)	Material	M	1,0493000	4,05			4,24
				MO sem LS =>		0,72	LS =>	0,00	MO com LS =>	0,72
				Valor do BDI =>		1,27			Valor com BDI =>	6,54
							<b>Quant. =&gt;</b>	<b>30,00</b>	<b>Preço Total =&gt;</b>	<b>196,20</b>

12.2										
	Código	Banco	Descrição	Tipo	Und	Quant.	Valor Unit			Total
Composição	89481	SINAPI	JOELHO 90 GRAUS, PVC, SOLDÁVEL, DN 25MM, INSTALADO EM PRUMADA DE ÁGUA - FORNECIMENTO E INSTALAÇÃO. AF 06/2022	Instalações Prediais de Água Fria em PVC	UN	1,0000000	5,43			5,43
Composição Auxiliar	88267	SINAPI	ENCANADOR OU BOMBEIRO HIDRÁULICO COM ENCARGOS COMPLEMENTARES	Livro SINAPI: Cálculos e Parâmetros	H	0,0706000	29,08			2,05
Composição Auxiliar	88248	SINAPI	AUXILIAR DE ENCANADOR OU BOMBEIRO HIDRÁULICO COM ENCARGOS COMPLEMENTARES	Livro SINAPI: Cálculos e Parâmetros	H	0,0706000	23,90			1,68
Insumo	00020083	SINAPI	SOLUCAO PREPARADORA / LIMPADORA PARA PVC, FRASCO COM 1000 CM3	Material	UN	0,0080000	69,21			0,55
Insumo	00003529	SINAPI	JOELHO PVC, SOLDAVEL, 90 GRAUS, 25 MM, COR MARROM, PARA AGUA FRIA PREDIAL	Material	UN	1,0000000	0,70			0,70
Insumo	00038383	SINAPI	LIXA D'ÁGUA EM FOLHA, COR PRETA, GRAO 100	Material	UN	0,0108000	2,41			0,02
Insumo	00000122	SINAPI	ADESIVO PLASTICO PARA PVC, FRASCO COM *850* GR	Material	UN	0,0071000	61,08			0,43
				MO sem LS =>		2,64	LS =>	0,00	MO com LS =>	2,64
				Valor do BDI =>		1,31			Valor com BDI =>	6,74
							<b>Quant. =&gt;</b>	<b>6,00</b>	<b>Preço Total =&gt;</b>	<b>40,44</b>

12.3										
	Código	Banco	Descrição	Tipo	Und	Quant.	Valor Unit			Total
Composição	89617	SINAPI	TE, PVC, SOLDÁVEL, DN 25MM, INSTALADO EM PRUMADA DE ÁGUA - FORNECIMENTO E INSTALAÇÃO. AF 06/2022	Instalações Prediais de Água Fria em PVC	UN	1,0000000	7,64			7,64
Composição Auxiliar	88248	SINAPI	ENCANADOR OU BOMBEIRO HIDRÁULICO COM ENCARGOS COMPLEMENTARES	Livro SINAPI: Cálculos e Parâmetros	H	0,0941000	23,90			2,24
Composição Auxiliar	88267	SINAPI	ENCANADOR OU BOMBEIRO HIDRÁULICO COM ENCARGOS COMPLEMENTARES	Livro SINAPI: Cálculos e Parâmetros	H	0,0941000	29,08			2,73
Insumo	00007139	SINAPI	TE SOLDAVEL, PVC, 90 GRAUS, 25 MM, PARA AGUA FRIA PREDIAL (NBR 5648)	Material	UN	1,0000000	1,17			1,17
Insumo	00020083	SINAPI	SOLUCAO PREPARADORA / LIMPADORA PARA PVC, FRASCO COM 1000 CM3	Material	UN	0,0120000	69,21			0,83
Insumo	00000122	SINAPI	ADESIVO PLASTICO PARA PVC, FRASCO COM *850* GR	Material	UN	0,0106000	61,08			0,64
Insumo	00038383	SINAPI	LIXA D'ÁGUA EM FOLHA, COR PRETA, GRAO 100	Material	UN	0,0162000	2,41			0,03
				MO sem LS =>		3,52	LS =>	0,00	MO com LS =>	3,52
				Valor do BDI =>		1,84			Valor com BDI =>	9,48
							<b>Quant. =&gt;</b>	<b>2,00</b>	<b>Preço Total =&gt;</b>	<b>18,96</b>

12.4										
	Código	Banco	Descrição	Tipo	Und	Quant.	Valor Unit			Total
Composição	89987	SINAPI	REGISTRO DE GAVETA BRUTO, LATÃO, ROSCÁVEL, 3/4", COM ACABAMENTO E CANOPLA CROMADOS - FORNECIMENTO E INSTALAÇÃO. AF 08/2021	Válvulas e Registros para Sistemas Prediais	UN	1,0000000	66,75			66,75
Composição Auxiliar	88267	SINAPI	ENCANADOR OU BOMBEIRO HIDRÁULICO COM ENCARGOS COMPLEMENTARES	Livro SINAPI: Cálculos e Parâmetros	H	0,2212000	29,08			6,43
Composição Auxiliar	88248	SINAPI	AUXILIAR DE ENCANADOR OU BOMBEIRO HIDRÁULICO COM ENCARGOS COMPLEMENTARES	Livro SINAPI: Cálculos e Parâmetros	H	0,2212000	23,90			5,28
Insumo	00003148	SINAPI	FITA VEDA ROSCA, EM PTFE, ROLO DE 18 MM X 50 M (L X C)	Material	UN	0,0106000	17,56			0,18
Insumo	00006005	SINAPI	REGISTRO GAVETA COM ACABAMENTO E CANOPLA CROMADOS, SIMPLES, BITOLA 3/4"	Material	UN	1,0000000	54,86			54,86
				MO sem LS =>		8,29	LS =>	0,00	MO com LS =>	8,29
				Valor do BDI =>		16,12			Valor com BDI =>	82,87
							<b>Quant. =&gt;</b>	<b>1,00</b>	<b>Preço Total =&gt;</b>	<b>82,87</b>

12.5										
	Código	Banco	Descrição	Tipo	Und	Quant.	Valor Unit			Total
Composição	89366	SINAPI	JOELHO 90 GRAUS COM BUCHA DE LATÃO, PVC, SOLDÁVEL, DN 25MM, X 3/4 INSTALADO EM RAMAL OU SUB-RAMAL DE ÁGUA - FORNECIMENTO E INSTALAÇÃO. AF 06/2022	Instalações Prediais de Água Fria em PVC	UN	1,0000000	16,27			16,27
Composição Auxiliar	88267	SINAPI	ENCANADOR OU BOMBEIRO HIDRÁULICO COM ENCARGOS COMPLEMENTARES	Livro SINAPI: Cálculos e Parâmetros	H	0,1416000	29,08			4,11
Composição Auxiliar	88248	SINAPI	AUXILIAR DE ENCANADOR OU BOMBEIRO HIDRÁULICO COM ENCARGOS COMPLEMENTARES	Livro SINAPI: Cálculos e Parâmetros	H	0,1416000	23,90			3,38
Insumo	00038383	SINAPI	LIXA D'ÁGUA EM FOLHA, COR PRETA, GRAO 100	Material	UN	0,0338000	2,41			0,08
Insumo	00003524	SINAPI	JOELHO PVC, SOLDAVEL, COM BUCHA DE LATÃO, 90 GRAUS, 25 MM X 3/4", PARA AGUA FRIA PREDIAL	Material	UN	1,0000000	7,86			7,86
Insumo	00020083	SINAPI	SOLUCAO PREPARADORA / LIMPADORA PARA PVC, FRASCO COM 1000 CM3	Material	UN	0,0070000	69,21			0,48
Insumo	00000122	SINAPI	ADESIVO PLASTICO PARA PVC, FRASCO COM *850* GR	Material	UN	0,0059000	61,08			0,36
				MO sem LS =>		5,30	LS =>	0,00	MO com LS =>	5,30
				Valor do BDI =>		3,93			Valor com BDI =>	20,20
							<b>Quant. =&gt;</b>	<b>2,00</b>	<b>Preço Total =&gt;</b>	<b>40,40</b>

13 INSTALAÇÃO SANITÁRIA										
13.1	Código	Banco	Descrição	Tipo	Und	Quant.	Valor Unit			1.575,45
Composição	89848	SINAPI	TUBO PVC, SERIE NORMAL, ESGOTO PREDIAL, DN 100 MM, FORNECIDO E INSTALADO EM SUBCOLETOR AÉREO DE ESGOTO SANITÁRIO. AF 08/2022	Instalações Prediais de Esgoto - Tubos e Conexões	M	1,0000000	27,18			27,18
Composição Auxiliar	88248	SINAPI	AUXILIAR DE ENCANADOR OU BOMBEIRO HIDRÁULICO COM ENCARGOS COMPLEMENTARES	Livro SINAPI: Cálculos e Parâmetros	H	0,2396000	23,90			5,72

LS SERVICOS E EMPREENDIMENTOS LTDA  
CNPJ: 10.226.825/0001-82

Composição Auxiliar	88267	SINAPI	ENCANADOR OU BOMBEIRO HIDRÁULICO COM ENCARGOS COMPLEMENTARES	Livro SINAPI: Cálculos e Parâmetros	H	0,2396000	29,08	6,96
Insumo	00009836	SINAPI	TUBO PVC SERIE NORMAL, DN 100 MM, PARA ESGOTO PREDIAL (NBR 5688)	Material	M	1,0549000	13,72	14,47
Insumo	00038383	SINAPI	LIXA D'AGUA EM FOLHA, COR PRETA, GRAO 100	Material	UN	0,0133000	2,41	0,03
				MO sem LS =>		8,98	0,00	8,98
				Valor do BDI =>		6,56		33,74
				<b>Quant. =&gt;</b>		<b>12,00</b>	<b>Preço Total =&gt;</b>	<b>404,88</b>

13.2	Código	Banco	Descrição	Tipo	Und	Quant.	Valor Unit	Total
Composição	89798	SINAPI	TUBO PVC, SERIE NORMAL, ESGOTO PREDIAL, DN 50 MM, FORNECIDO E INSTALADO EM PRUMADA DE ESGOTO SANITÁRIO OU VENTILAÇÃO. AF 08/2022	Instalações Prediais de Esgoto - Tubos e Conexões	M	1,0000000	12,68	12,68
Composição Auxiliar	88267	SINAPI	ENCANADOR OU BOMBEIRO HIDRÁULICO COM ENCARGOS COMPLEMENTARES	Livro SINAPI: Cálculos e Parâmetros	H	0,0415000	29,08	1,20
Composição Auxiliar	88248	SINAPI	AUXILIAR DE ENCANADOR OU BOMBEIRO HIDRÁULICO COM ENCARGOS COMPLEMENTARES	Livro SINAPI: Cálculos e Parâmetros	H	0,0415000	23,90	0,99
Insumo	00009838	SINAPI	TUBO PVC SERIE NORMAL, DN 50 MM, PARA ESGOTO PREDIAL (NBR 5688)	Material	M	1,0549000	9,90	10,44
Insumo	00038383	SINAPI	LIXA D'AGUA EM FOLHA, COR PRETA, GRAO 100	Material	UN	0,0230000	2,41	0,05
				MO sem LS =>		1,55	0,00	1,55
				Valor do BDI =>		3,06		15,74
				<b>Quant. =&gt;</b>		<b>6,00</b>	<b>Preço Total =&gt;</b>	<b>94,44</b>

13.3	Código	Banco	Descrição	Tipo	Und	Quant.	Valor Unit	Total
Composição	89711	SINAPI	TUBO PVC, SERIE NORMAL, ESGOTO PREDIAL, DN 40 MM, FORNECIDO E INSTALADO EM RAMAL DE DESCARGA OU RAMAL DE ESGOTO SANITÁRIO. AF 08/2022	Instalações Prediais de Esgoto - Tubos e Conexões	M	1,0000000	21,86	21,86
Composição Auxiliar	88267	SINAPI	ENCANADOR OU BOMBEIRO HIDRÁULICO COM ENCARGOS COMPLEMENTARES	Livro SINAPI: Cálculos e Parâmetros	H	0,2930000	29,08	8,52
Composição Auxiliar	88248	SINAPI	AUXILIAR DE ENCANADOR OU BOMBEIRO HIDRÁULICO COM ENCARGOS COMPLEMENTARES	Livro SINAPI: Cálculos e Parâmetros	H	0,2930000	23,90	7,00
Insumo	00009835	SINAPI	TUBO PVC SERIE NORMAL, DN 40 MM, PARA ESGOTO PREDIAL (NBR 5688)	Material	M	1,0549000	5,99	6,31
Insumo	00038383	SINAPI	LIXA D'AGUA EM FOLHA, COR PRETA, GRAO 100	Material	UN	0,0163000	2,41	0,03
				MO sem LS =>		10,98	0,00	10,98
				Valor do BDI =>		5,28		27,14
				<b>Quant. =&gt;</b>		<b>6,00</b>	<b>Preço Total =&gt;</b>	<b>162,84</b>

13.4	Código	Banco	Descrição	Tipo	Und	Quant.	Valor Unit	Total
Composição	89744	SINAPI	JOELHO 90 GRAUS, PVC, SERIE NORMAL, ESGOTO PREDIAL, DN 100 MM, JUNTA ELÁSTICA, FORNECIDO E INSTALADO EM RAMAL DE DESCARGA OU RAMAL DE ESGOTO SANITÁRIO. AF 08/2022	Instalações Prediais de Esgoto - Tubos e Conexões	UN	1,0000000	28,14	28,14
Composição Auxiliar	88248	SINAPI	AUXILIAR DE ENCANADOR OU BOMBEIRO HIDRÁULICO COM ENCARGOS COMPLEMENTARES	Livro SINAPI: Cálculos e Parâmetros	H	0,1926000	23,90	4,60
Composição Auxiliar	88267	SINAPI	ENCANADOR OU BOMBEIRO HIDRÁULICO COM ENCARGOS COMPLEMENTARES	Livro SINAPI: Cálculos e Parâmetros	H	0,1926000	29,08	5,60
Insumo	00020078	SINAPI	PASTA LUBRIFICANTE PARA TUBOS E CONEXOES COM JUNTA ELASTICA, EMBALAGEM DE *400* GR (USO EM PVC, ACO, POLIETILENO E OUTROS)	Material	UN	0,1150000	25,21	2,89
Insumo	00000301	SINAPI	ANEL BORRACHA PARA TUBO ESGOTO PREDIAL, DN 100 MM (NBR 5688)	Material	UN	2,0000000	3,70	7,40
Insumo	00003520	SINAPI	JOELHO PVC, SOLDAVEL, PB, 90 GRAUS, DN 100 MM, PARA ESGOTO PREDIAL	Material	UN	1,0000000	7,65	7,65
				MO sem LS =>		7,22	0,00	7,22
				Valor do BDI =>		6,79		34,93
				<b>Quant. =&gt;</b>		<b>2,00</b>	<b>Preço Total =&gt;</b>	<b>69,86</b>

13.5	Código	Banco	Descrição	Tipo	Und	Quant.	Valor Unit	Total
Composição	89724	SINAPI	JOELHO 90 GRAUS, PVC, SERIE NORMAL, ESGOTO PREDIAL, DN 40 MM, JUNTA SOLDÁVEL, FORNECIDO E INSTALADO EM RAMAL DE DESCARGA OU RAMAL DE ESGOTO SANITÁRIO. AF 08/2022	Instalações Prediais de Esgoto - Tubos e Conexões	UN	1,0000000	10,30	10,30
Composição Auxiliar	88267	SINAPI	ENCANADOR OU BOMBEIRO HIDRÁULICO COM ENCARGOS COMPLEMENTARES	Livro SINAPI: Cálculos e Parâmetros	H	0,1270000	29,08	3,69
Composição Auxiliar	88248	SINAPI	AUXILIAR DE ENCANADOR OU BOMBEIRO HIDRÁULICO COM ENCARGOS COMPLEMENTARES	Livro SINAPI: Cálculos e Parâmetros	H	0,1270000	23,90	3,03
Insumo	00038383	SINAPI	LIXA D'AGUA EM FOLHA, COR PRETA, GRAO 100	Material	UN	0,0071000	2,41	0,01
Insumo	00020083	SINAPI	SOLUCAO PREPARADORA / LIMPADORA PARA PVC, FRASCO COM 1000 CM3	Material	UN	0,0150000	69,21	1,03
Insumo	00000122	SINAPI	ADESIVO PLASTICO PARA PVC, FRASCO COM *850* GR	Material	UN	0,0099000	61,08	0,60
Insumo	00003517	SINAPI	JOELHO PVC, SOLDAVEL, BB, 90 GRAUS, SEM ANEL, DN 40 MM, PARA ESGOTO PREDIAL SECUNDARIO	Material	UN	1,0000000	1,94	1,94
				MO sem LS =>		4,76	0,00	4,76
				Valor do BDI =>		2,48		12,78
				<b>Quant. =&gt;</b>		<b>3,00</b>	<b>Preço Total =&gt;</b>	<b>38,34</b>

13.6	Código	Banco	Descrição	Tipo	Und	Quant.	Valor Unit	Total
Composição	104328	SINAPI	CAIXA SIFONADA, COM GRELHA QUADRADA, PVC, DN 150 X 150 X 50 MM, JUNTA SOLDÁVEL, FORNECIDA E INSTALADA EM RAMAL DE DESCARGA OU EM RAMAL DE ESGOTO SANITÁRIO. AF 08/2022	Instalações Prediais de Esgoto - Caixas e Ralos	UN	1,0000000	77,87	77,87
Composição Auxiliar	88248	SINAPI	AUXILIAR DE ENCANADOR OU BOMBEIRO HIDRÁULICO COM ENCARGOS COMPLEMENTARES	Livro SINAPI: Cálculos e Parâmetros	H	0,4231000	23,90	10,11
Composição Auxiliar	88267	SINAPI	ENCANADOR OU BOMBEIRO HIDRÁULICO COM ENCARGOS COMPLEMENTARES	Livro SINAPI: Cálculos e Parâmetros	H	0,4231000	29,08	12,30
Insumo	00020083	SINAPI	SOLUCAO PREPARADORA / LIMPADORA PARA PVC, FRASCO COM 1000 CM3	Material	UN	0,0440000	69,21	3,04
Insumo	00000122	SINAPI	ADESIVO PLASTICO PARA PVC, FRASCO COM *850* GR	Material	UN	0,0292000	61,08	1,78
Insumo	00011712	SINAPI	CAIXA SIFONADA, PVC, 150 X 150 X 50 MM, COM GRELHA QUADRADA,	Material	UN	1,0000000	50,61	50,61
Insumo	00038383	SINAPI	LIXA D'AGUA EM FOLHA, COR PRETA, GRAO 100	Material	UN	0,0154000	2,41	0,03
				MO sem LS =>		15,87	0,00	15,87
				Valor do BDI =>		18,81		96,68
				<b>Quant. =&gt;</b>		<b>2,00</b>	<b>Preço Total =&gt;</b>	<b>193,36</b>

13.7	Código	Banco	Descrição	Tipo	Und	Quant.	Valor Unit	Total
Composição	97897	SINAPI	CAIXA ENTERRADA HIDRÁULICA RETANGULAR, EM CONCRETO PRÉ-MOLDADO, DIMENSÕES INTERNAS: 0.6X0.6X0.5 M. AF 12/2020	Caixas Enterradas	UN	1,0000000	492,70	492,70
Composição Auxiliar	5678	SINAPI	RETROSCAVADEIRA SOBRE RODAS COM CARREGADEIRA, TRACÇÃO 4X4, POTÊNCIA LÍQ. 88 HP, CAÇAMBA CARREG. CAP. MÍN. 1 M3, CAÇAMBA RETRO CAP. 0,26 M3, PESO OPERACIONAL MÍN. 6.674 KG, PROFUNDIDADE ESCAVAÇÃO MÁX. 4,37 M - CHP DIURNO. AF_06/2014	Custos Horários Produtivo e Improdutivo dos Equipamentos	CHP	0,0436000	143,74	6,26
Composição Auxiliar	88309	SINAPI	PEDREIRO COM ENCARGOS COMPLEMENTARES	Livro SINAPI: Cálculos e Parâmetros	H	0,0858000	29,79	2,55
Composição Auxiliar	88316	SINAPI	SERVENTE COM ENCARGOS COMPLEMENTARES	Livro SINAPI: Cálculos e Parâmetros	H	0,0674000	23,66	1,59
Composição Auxiliar	101618	SINAPI	PREPARO DE FUNDO DE VALA COM LARGURA MENOR QUE 1,5 M, COM CAMADA DE AREIA, LANÇAMENTO MANUAL. AF 08/2020	Escoramento e Preparo de Fundo de Valas	m³	0,0405000	300,55	12,17
Composição Auxiliar	5679	SINAPI	RETROSCAVADEIRA SOBRE RODAS COM CARREGADEIRA, TRACÇÃO 4X4, POTÊNCIA LÍQ. 88 HP, CAÇAMBA CARREG. CAP. MÍN. 1 M3, CAÇAMBA RETRO CAP. 0,26 M3, PESO OPERACIONAL MÍN. 6.674 KG, PROFUNDIDADE ESCAVAÇÃO MÁX. 4,37 M - CHI DIURNO. AF_06/2014	Custos Horários Produtivo e Improdutivo dos Equipamentos	CHI	0,0888000	61,14	5,42

LS SERVICOS E EMPREENDIMENTOS LTDA  
CNPJ: 10.226.825/0001-82

Insumo	00041629	SINAPI	CAIXA DE CONCRETO ARMADO PRE-MOLDADO, COM FUNDO E TAMPA, DIMENSOES DE 0,60 X 0,60 X 0,50 M	Material	UN	1,0000000	464,71	464,71	
				MO sem LS =>	9,42	LS =>	0,00	MO com LS =>	9,42
				Valor do BDI =>	119,03			Valor com BDI =>	611,73
						<b>Quant. =&gt;</b>	<b>1,00</b>	<b>Preço Total =&gt;</b>	<b>611,73</b>

14	Código	Banco	Descrição	Tipo	Und	Quant.	Valor Unit	Total	
Composição	86932	SINAPI	VASO SANITÁRIO SIFONADO COM CAIXA ACOPLADA LOUÇA BRANCA - PADRÃO MÉDIO, INCLUSO ENGATE FLEXÍVEL EM METAL CROMADO, 1/2 X 40CM - FORNECIMENTO E INSTALAÇÃO. AF 01/2020	Louças e Metais	UN	1,0000000	555,71	555,71	
Composição Auxiliar	86887	SINAPI	ENGATE FLEXÍVEL EM INOX, 1/2 X 40CM - FORNECIMENTO E INSTALAÇÃO. AF 01/2020	Louças e Metais	UN	1,0000000	67,78	67,78	
Composição	86888	SINAPI	VASO SANITÁRIO SIFONADO COM CAIXA ACOPLADA LOUÇA BRANCA -	Louças e Metais	UN	1,0000000	487,93	487,93	
				MO sem LS =>	27,34	LS =>	0,00	MO com LS =>	27,34
				Valor do BDI =>	134,25			Valor com BDI =>	689,96
						<b>Quant. =&gt;</b>	<b>2,00</b>	<b>Preço Total =&gt;</b>	<b>1.379,92</b>

14.2	Código	Banco	Descrição	Tipo	Und	Quant.	Valor Unit	Total	
Composição	86901	SINAPI	CUBA DE EMBUTIR OVAL EM LOUÇA BRANCA, 35 X 50CM OU EQUIVALENTE - FORNECIMENTO E INSTALAÇÃO. AF 01/2020	Louças e Metais	UN	1,0000000	150,71	150,71	
Composição Auxiliar	88274	SINAPI	MARMORISTA/GRANITEIRO COM ENCARGOS COMPLEMENTARES	Livro SINAPI: Cálculos e Parâmetros	H	0,8458000	29,65	25,07	
Composição Auxiliar	88316	SINAPI	SERVENTE COM ENCARGOS COMPLEMENTARES	Livro SINAPI: Cálculos e Parâmetros	H	0,2665000	23,66	6,30	
Insumo	00004823	SINAPI	MASSA PLÁSTICA PARA MARMORE/GRANITO	Material	KG	0,5271000	40,43	21,31	
Insumo	00020269	SINAPI	LAVATORIO / CUBA DE EMBUTIR, OVAL, DE LOUCA BRANCA, SEM LADRÃO, DIMENSOES 50 X 35 CM (L X C)	Material	UN	1,0000000	98,03	98,03	
				MO sem LS =>	22,08	LS =>	0,00	MO com LS =>	22,08
				Valor do BDI =>	36,41			Valor com BDI =>	187,12
						<b>Quant. =&gt;</b>	<b>2,00</b>	<b>Preço Total =&gt;</b>	<b>374,24</b>

14.3	Código	Banco	Descrição	Tipo	Und	Quant.	Valor Unit	Total	
Composição	100849	SINAPI	ASSENTO SANITÁRIO CONVENCIONAL - FORNECIMENTO E INSTALACAO. AF 01/2020	Louças e Metais	UN	1,0000000	39,09	39,09	
Composição Auxiliar	88316	SINAPI	SERVENTE COM ENCARGOS COMPLEMENTARES	Livro SINAPI: Cálculos e Parâmetros	H	0,0484000	23,66	1,14	
Composição Auxiliar	88267	SINAPI	ENCANADOR OU BOMBEIRO HIDRÁULICO COM ENCARGOS COMPLEMENTARES	Livro SINAPI: Cálculos e Parâmetros	H	0,1536000	29,08	4,46	
Insumo	00000377	SINAPI	ASSENTO SANITARIO DE PLÁSTICO, TIPO CONVENCIONAL	Material	UN	1,0000000	33,49	33,49	
				MO sem LS =>	4,01	LS =>	0,00	MO com LS =>	4,01
				Valor do BDI =>	9,44			Valor com BDI =>	48,53
						<b>Quant. =&gt;</b>	<b>2,00</b>	<b>Preço Total =&gt;</b>	<b>97,06</b>

	Código	Banco	Descrição	Tipo	Und	Quant.	Valor Unit	Total	
Insumo	00011795	SINAPI	GRANITO PARA BANCADA, POLIDO, TIPO ANDORINHA/ QUARTZ/ CASTELO/ CORUMBA OU OUTROS EQUIVALENTES DA REGIAO, E= "2,5" CM	Material	m²	1,0000000	674,03	674,03	
				MO sem LS =>	0,00	LS =>	0,00	MO com LS =>	0,00
				Valor do BDI =>				Valor com BDI =>	836,88
						<b>Quant. =&gt;</b>	<b>0,80</b>	<b>Preço Total =&gt;</b>	<b>669,49</b>

14.5	Código	Banco	Descrição	Tipo	Und	Quant.	Valor Unit	Total	
Composição	86881	SINAPI	SIFÃO DO TIPO GARRAFA EM METAL CROMADO 1 X 1.1/2" - FORNECIMENTO E INSTALAÇÃO. AF 01/2020	Louças e Metais	UN	1,0000000	257,67	257,67	
Composição Auxiliar	88316	SINAPI	SERVENTE COM ENCARGOS COMPLEMENTARES	Livro SINAPI: Cálculos e Parâmetros	H	0,0862000	23,66	2,03	
Composição Auxiliar	88267	SINAPI	ENCANADOR OU BOMBEIRO HIDRÁULICO COM ENCARGOS COMPLEMENTARES	Livro SINAPI: Cálculos e Parâmetros	H	0,2734000	29,08	7,95	
Insumo	00003146	SINAPI	FITA VEDA ROSCA, EM PTFE, ROLO DE 18 MM X 10 M (L X C)	Material	UN	0,0332000	4,76	0,15	
Insumo	00006136	SINAPI	SIFAO EM METAL CROMADO PARA PIA OU LAVATORIO, 1 X 1.1/2"	Material	UN	1,0000000	247,54	247,54	
				MO sem LS =>	7,15	LS =>	0,00	MO com LS =>	7,15
				Valor do BDI =>	62,25			Valor com BDI =>	319,92
						<b>Quant. =&gt;</b>	<b>2,00</b>	<b>Preço Total =&gt;</b>	<b>639,84</b>

14.6	Código	Banco	Descrição	Tipo	Und	Quant.	Valor Unit	Total	
Composição	86915	SINAPI	TORNEIRA CROMADA DE MESA, 1/2" OU 3/4", PARA LAVATÓRIO, PADRÃO	Louças e Metais	UN	1,0000000	210,58	210,58	
Composição Auxiliar	88267	SINAPI	ENCANADOR OU BOMBEIRO HIDRÁULICO COM ENCARGOS COMPLEMENTARES	Livro SINAPI: Cálculos e Parâmetros	H	0,0960000	29,08	2,79	
Composição Auxiliar	88316	SINAPI	SERVENTE COM ENCARGOS COMPLEMENTARES	Livro SINAPI: Cálculos e Parâmetros	H	0,0303000	23,66	0,71	
Insumo	00003146	SINAPI	FITA VEDA ROSCA, EM PTFE, ROLO DE 18 MM X 10 M (L X C)	Material	UN	0,0210000	4,76	0,09	
Insumo	00036791	SINAPI	TORNEIRA METALICA CROMADA DE MESA PARA LAVATORIO, BICA ALTA, COM AREJADOR	Material	UN	1,0000000	206,99	206,99	
				MO sem LS =>	2,50	LS =>	0,00	MO com LS =>	2,50
				Valor do BDI =>	50,87			Valor com BDI =>	261,45
						<b>Quant. =&gt;</b>	<b>2,00</b>	<b>Preço Total =&gt;</b>	<b>522,90</b>

14.7	Código	Banco	Descrição	Tipo	Und	Quant.	Valor Unit	Total	
Composição	95547	SINAPI	SABONETEIRA PLÁSTICA TIPO DISPENSER PARA SABONETE LÍQUIDO COM RESERVATÓRIO 800 A 1500 ML. INCLUSO FIXAÇÃO. AF 01/2020	Louças e Metais	UN	1,0000000	109,38	109,38	
Composição Auxiliar	88316	SINAPI	SERVENTE COM ENCARGOS COMPLEMENTARES	Livro SINAPI: Cálculos e Parâmetros	H	0,0996000	23,66	2,35	
Composição Auxiliar	88267	SINAPI	ENCANADOR OU BOMBEIRO HIDRÁULICO COM ENCARGOS COMPLEMENTARES	Livro SINAPI: Cálculos e Parâmetros	H	0,3162000	29,08	9,19	
Insumo	00011758	SINAPI	SABONETEIRA PLÁSTICA TIPO DISPENSER PARA SABONETE LÍQUIDO COM RESERVATÓRIO 800 A 1500 ML	Material	UN	1,0000000	97,84	97,84	
				MO sem LS =>	8,28	LS =>	0,00	MO com LS =>	8,28
				Valor do BDI =>	26,42			Valor com BDI =>	135,80
						<b>Quant. =&gt;</b>	<b>2,00</b>	<b>Preço Total =&gt;</b>	<b>271,60</b>

14.8	Código	Banco	Descrição	Tipo	Und	Quant.	Valor Unit	Total	
Composição	95544	SINAPI	PAPELEIRA DE PAREDE EM METAL CROMADO SEM TAMPA, INCLUSO FIXAÇÃO. AF 01/2020	Louças e Metais	UN	1,0000000	70,38	70,38	
Composição Auxiliar	88316	SINAPI	SERVENTE COM ENCARGOS COMPLEMENTARES	Livro SINAPI: Cálculos e Parâmetros	H	0,0996000	23,66	2,35	
Composição Auxiliar	88267	SINAPI	ENCANADOR OU BOMBEIRO HIDRÁULICO COM ENCARGOS COMPLEMENTARES	Livro SINAPI: Cálculos e Parâmetros	H	0,3162000	29,08	9,19	
Insumo	00011703	SINAPI	PAPELEIRA DE PAREDE EM METAL CROMADO SEM TAMPA	Material	UN	1,0000000	58,84	58,84	
				MO sem LS =>	8,28	LS =>	0,00	MO com LS =>	8,28
				Valor do BDI =>	17,00			Valor com BDI =>	87,38
						<b>Quant. =&gt;</b>	<b>2,00</b>	<b>Preço Total =&gt;</b>	<b>174,76</b>

14.9	Código	Banco	Descrição	Tipo	Und	Quant.	Valor Unit	Total		
Composição	95542	SINAPI	PORTA TOALHA ROSTO EM METAL CROMADO, TIPO ARGOLA, INCLUSO FIXAÇÃO. AF 01/2020	Louças e Metais	UN	1,0000000	56,48	56,48		
Composição Auxiliar	88267	SINAPI	ENCANADOR OU BOMBEIRO HIDRÁULICO COM ENCARGOS COMPLEMENTARES	Livro SINAPI: Cálculos e Parâmetros	H	0,3162000	29,08	9,19		
Composição Auxiliar	88316	SINAPI	SERVENTE COM ENCARGOS COMPLEMENTARES	Livro SINAPI: Cálculos e Parâmetros	H	0,0996000	23,66	2,35		
Insumo	00021101	SINAPI	PORTA TOALHA ROSTO EM METAL CROMADO, TIPO ARGOLA	Material	UN	1,0000000	44,94	44,94		
				MO sem LS =>		8,28	LS =>	0,00	MO com LS =>	8,28
				Valor do BDI =>		13,64			Valor com BDI =>	70,12
						<b>Quant. =&gt;</b>	<b>2,00</b>	<b>Preço Total =&gt;</b>	<b>140,24</b>	

14.10	Código	Banco	Descrição	Tipo	Und	Quant.	Valor Unit	Total		
Composição	102143	SINAPI	ESPELHO CRISTAL, ESPESSURA 4 MM, SEM MOLDURA, APARAFUSADO COM BOTÃO DE ROSCA INTERNA, COM ÁREA MENOR OU IGUAL A 1,0 M2. AF 01/2021	Vidros e Espelhos	m²	1,0000000	511,48	511,48		
Composição Auxiliar	88325	SINAPI	VIDRACEIRO COM ENCARGOS COMPLEMENTARES	Livro SINAPI: Cálculos e Parâmetros	H	0,7610000	24,56	18,69		
Composição Auxiliar	88316	SINAPI	SERVENTE COM ENCARGOS COMPLEMENTARES	Livro SINAPI: Cálculos e Parâmetros	H	0,7400000	23,66	17,50		
Insumo	00044121	SINAPI	BOTAO ROSCA INTERNA CABECA CHATA MACICA, FORMATO REDONDO, METAL, 19 MM, INCLUSO ARRUELA E PARAFUSO	Material	UN	9,6960000	1,98	19,19		
Insumo	00011186	SINAPI	ESPELHO CRISTAL E = 4 MM	Material	m²	1,0000000	455,14	455,14		
Insumo	00004375	SINAPI	BUCHA DE NYLON SEM ABA S6	Material	UN	9,6960000	0,10	0,96		
				MO sem LS =>		23,69	LS =>	0,00	MO com LS =>	23,69
				Valor do BDI =>		123,57			Valor com BDI =>	635,05
						<b>Quant. =&gt;</b>	<b>1,20</b>	<b>Preço Total =&gt;</b>	<b>762,06</b>	

15	SERVIÇOS FINAIS								1.202,80	
15.1	Código	Banco	Descrição	Tipo	Und	Quant.	Valor Unit	Total		
Composição	99801	SINAPI	LIMPEZA DE PISO UTILIZANDO DETERGENTE NEUTRO E ESCOVAÇÃO	Limpeza de Obra	m²	1,0000000	4,63	4,63		
Composição Auxiliar	88316	SINAPI	SERVENTE COM ENCARGOS COMPLEMENTARES	Livro SINAPI: Cálculos e Parâmetros	H	0,1920000	23,66	4,54		
Composição Auxiliar	102917	SINAPI	ENCERADEIRA INDUSTRIAL, 400 MM, 220V, 1 HP - CHI DIURNO. AF_05/2023	Custos Horários Produtivo e Improdutivo dos Equipamentos	CHI	0,0330000	0,00	0,00		
Composição Auxiliar	102916	SINAPI	ENCERADEIRA INDUSTRIAL, 400 MM, 220V, 1 HP - CHP DIURNO. AF_05/2023	Custos Horários Produtivo e Improdutivo dos Equipamentos	CHP	0,0170000	0,59	0,01		
Insumo	00044329	SINAPI	DETERGENTE NEUTRO USO GERAL, CONCENTRADO	Material	L	0,0060000	13,62	0,08		
				MO sem LS =>		2,95	LS =>	0,00	MO com LS =>	2,95
				Valor do BDI =>		1,11			Valor com BDI =>	5,74
						<b>Quant. =&gt;</b>	<b>134,42</b>	<b>Preço Total =&gt;</b>	<b>771,57</b>	

15.2	Código	Banco	Descrição	Tipo	Und	Quant.	Valor Unit	Total		
Composição	13197	ORSE	Locação de caixa coletora de entulho capacidade 5 m³ (Local: Aracaju), prazo máximo de 7 dias, inclusive descarte. Rev 01_03/2025	Diversos	un	1,0000000	347,32	347,32		
Item	Código	Banco	Descrição	Tipo	Und	Quant.	Valor Unit	Total		
Insumo	7962	ORSE	Locação de caixa coletora de entulho capacidade 5 m³ (Local: Aracaju)	Serviços	un	1,0000000	347,32	347,32		
<b>Detalhamento de Cálculo ORSE</b>										
Item	Código	Banco	Descrição	Tipo	Und	Quant.	Valor Unit	Total		
Insumo	7962	ORSE	Locação de caixa coletora de entulho capacidade 5 m³ (Local: Aracaju)	Serviços	un	1,0000000	347,32	347,32		
				MO sem LS =>		0,00	LS =>	0,00	MO com LS =>	0,00
				Valor do BDI =>		83,91			Valor com BDI =>	431,23
						<b>Quant. =&gt;</b>	<b>1,00</b>	<b>Preço Total =&gt;</b>	<b>431,23</b>	

Total sem BDI 100.244,57  
 Total do BDI 24.203,88  
 Total Geral 124.448,25

LEONARDO SANTOS ROCHA:60828490350  
 Assinado de forma digital por LEONARDO SANTOS ROCHA:60828490350  
 Dados: 2025.12.29 10:14:22 -03'00'

LEONARDO SANTOS ROCHA  
 EMPRESÁRIO  
 CPF: 608.284.903-50

RICARDO PETUBA DE MORAES:05166113306  
 Assinado de forma digital por RICARDO PETUBA DE MORAES:05166113306  
 Dados: 2025.12.29 09:53:13 -03'00'

Ricardo Petuba de Moraes  
 Engenheiro Civil  
 CREA-MA 1119658241



CURVA ABC DE SERVIÇOS			
OBRA: REFORMA E AMPLIAÇÃO CÂMARA MUNICIPAL DE SÃO JOÃO DO PARAÍSO - MA		Bancos	BDI
LOCAL: SÃO JOÃO DO PARAÍSO - MA		SINAPI - 09/2025 - Maranhão	24,16%
CLIENTE: CÂMARA MUNICIPAL DE SÃO JOÃO DO PARAÍSO - MA		ORSE - 09/2025 - Sergipe	
		Não Desonerado: embutido nos preços unitário dos insumos de mão de obra, de acordo com as bases.	

Código Banco	Descrição	Tipo	Und	Quant.	Valor Unit	Total	Peso (%)	Peso Acumulado (%)
103328 SINAPI	ALVENARIA DE VEDAÇÃO DE BLOCOS CERÂMICOS FURADOS NA HORIZONTAL DE 9X19X19 CM (ESPESSURA 9 CM) E ARGAMASSA DE MASSA ÚNICA, EM ARGAMASSA TRAÇO 1:2:8, PREPARO MECÂNICO, APLICADA MANUALMENTE EM PAREDES INTERNAS DE AMBIENTES COM PINTURA LÁTEX ACRÍLICA STANDARD, APLICAÇÃO MANUAL EM PAREDES, DUAS DEMÃOS. AF_04/2023	Alvenaria de Vedação	m²	141,6	124,09	17.571,14	14,12	14,12
104951 SINAPI	ALVENARIA DE VEDAÇÃO DE BLOCOS CERÂMICOS FURADOS NA HORIZONTAL DE 9X19X19 CM (ESPESSURA 9 CM) E ARGAMASSA DE MASSA ÚNICA, EM ARGAMASSA TRAÇO 1:2:8, PREPARO MECÂNICO, APLICADA MANUALMENTE EM PAREDES INTERNAS DE AMBIENTES COM PINTURA LÁTEX ACRÍLICA STANDARD, APLICAÇÃO MANUAL EM PAREDES, DUAS DEMÃOS. AF_04/2023	Massa Única Interna	m²	283,2	45,81	12.973,39	10,42	24,54
104642 SINAPI	ALVENARIA DE VEDAÇÃO DE BLOCOS CERÂMICOS FURADOS NA HORIZONTAL DE 9X19X19 CM (ESPESSURA 9 CM) E ARGAMASSA DE MASSA ÚNICA, EM ARGAMASSA TRAÇO 1:2:8, PREPARO MECÂNICO, APLICADA MANUALMENTE EM PAREDES INTERNAS DE AMBIENTES COM PINTURA LÁTEX ACRÍLICA STANDARD, APLICAÇÃO MANUAL EM PAREDES, DUAS DEMÃOS. AF_04/2023	Pintura Interna	m²	595,765	16,10	9.591,81	7,71	32,25
102476 SINAPI	CONCRETO FCK = 25MPA, TRAÇO 1:2:2:5 (EM MASSA SECA DE CIMENTO/ AREIA MÉDIA/ SEIXO ROLADO) - PREPARO MECÂNICO COM BETONEIRA 400 L. AF_05/2021	Produção de Concreto	m³	6,6066	943,69	6.234,58	5,01	37,26
92451 SINAPI	MONTAGEM E DESMONTAGEM DE FÔRMA DE VIGA, ESCORAMENTO COM GARFO DE MADEIRA, PÉ-DIREITO SIMPLES, EM CHAPA DE MADEIRA RESINADA, 2 UTILIZAÇÕES. AF_09/2020	Fôrmas para Estruturas de Concreto Armado	m²	21,24	264,83	5.624,98	4,52	41,78
92413 SINAPI	MONTAGEM E DESMONTAGEM DE FÔRMA DE PILARES RETANGULARES E ESTRUTURAS SIMILARES, PÉ-DIREITO SIMPLES, EM MADEIRA SERRADA, REVESTIMENTO CERÂMICO PARA PISO COM PLACAS TIPO ESMALTADA DE DIMENSÕES 80X80 CM APLICADA EM AMBIENTES DE ÁREA MAIOR QUE 10 M². AF_02/2023, PE	Fôrmas para Estruturas de Concreto Armado	m²	26,4	145,70	3.846,48	3,09	44,87
104595 SINAPI	MONTAGEM E DESMONTAGEM DE FÔRMA DE PILARES RETANGULARES E ESTRUTURAS SIMILARES, PÉ-DIREITO SIMPLES, EM MADEIRA SERRADA, REVESTIMENTO CERÂMICO PARA PISO COM PLACAS TIPO ESMALTADA DE DIMENSÕES 80X80 CM APLICADA EM AMBIENTES DE ÁREA MAIOR QUE 10 M². AF_02/2023, PE	Revestimentos Cerâmicos Internos	m²	33,21	92,77	3.080,89	2,48	47,35
90841 SINAPI	KIT DE PORTA DE MADEIRA PARA PINTURA, SEMI-OCA (LEVE OU MÉDIA), PADRÃO MÉDIO, 60X210CM, ESPESURA DE 3,5CM, ITENS INCLUSOS: DOBRADIÇAS, MONTAGEM E INSTALAÇÃO DO BATENTE, FECHADURA	Esquadrias - Portas	UN	2,0	1.492,83	2.985,66	2,40	49,75
4654 ORSE	Locação de container - Almoarifado sem banheiro - 6,00 x 2,40m - Rev 02_02/2022	Mobilização / Instalações Provisórias / Desmobilização	mês	3,0	985,66	2.956,98	2,38	52,12
103689 SINAPI	FORNECIMENTO E INSTALAÇÃO DE PLACA DE OBRA COM CHAPA GALVANIZADA E ESTRUTURA DE MADEIRA. AF_03/2022, PS	Sinalização Vertical Viária	m²	4,5	578,41	2.602,84	2,09	54,21
94210 SINAPI	TELHAMENTO COM TELHA ONDULADA DE FIBROCIMENTO E = 6 MM, COM RECOBRIMENTO LATERAL DE 1/4 DE ONDA PARA TELHADO COM EMASSAMENTO COM MASSA LÁTEX, APLICAÇÃO EM PAREDE, DUAS DEMÃOS. LIXAMENTO MANUAL. AF_04/2023	Telhamento para Cobertura	m²	30,71	84,34	2.590,08	2,08	56,30
88497 SINAPI	TELHAMENTO COM TELHA ONDULADA DE FIBROCIMENTO E = 6 MM, COM RECOBRIMENTO LATERAL DE 1/4 DE ONDA PARA TELHADO COM EMASSAMENTO COM MASSA LÁTEX, APLICAÇÃO EM PAREDE, DUAS DEMÃOS. LIXAMENTO MANUAL. AF_04/2023	Pintura Interna	m²	98,642	23,21	2.289,48	1,84	58,14
0014 Próprio	ADMINISTRAÇÃO LOCAL DE OBRA	SERT - SERVIÇOS TÉCNICOS	%CT	1,0	2.138,28	2.138,28	1,72	59,85
96536 SINAPI	FABRICAÇÃO, MONTAGEM E DESMONTAGEM DE FÔRMA PARA VIGA BALDRAME, EM MADEIRA SERRADA, E=25 MM, 4 UTILIZAÇÕES. AF_01/2024	Fundações Rasas (Blocos, Sapatas, Vigas Baldrame)	m²	21,24	96,77	2.055,39	1,65	61,51
87640 SINAPI	CONTRAPISO EM ARGAMASSA TRAÇO 1:4 (CIMENTO E AREIA), PREPARO MECÂNICO COM BETONEIRA 400 L, APLICADO EM ÁREAS SECAS SOBRE LAJE, ADERIDO, ACABAMENTO NÃO REFORÇADO, ESPESURA 4CM. AF_07/2021	Contrapiso	m²	29,68	66,90	1.985,59	1,60	63,10
94990 SINAPI	EXECUÇÃO DE PASSEIO (CALÇADA) OU PISO DE CONCRETO COM CONCRETO MOLDADO IN LOCO, FEITO EM OBRA, ACABAMENTO	Passeios de Concreto	m³	1.7808	1.111,86	1.980,00	1,59	64,69
96113 SINAPI	FORRO EM PLACAS DE GESSO, PARA AMBIENTES COMERCIAIS. AF_08/2023, PS	Forros	m²	29,68	64,21	1.905,75	1,53	66,22
104918 SINAPI	ARMAÇÃO DE SAPATA ISOLADA, VIGA BALDRAME E SAPATA CORRIDA UTILIZANDO AÇO CA-50 DE 8 MM - MONTAGEM. AF_01/2024	Fundações Rasas (Blocos, Sapatas, Vigas Baldrame)	KG	108,072	16,64	1.798,31	1,45	67,67
92580 SINAPI	TRAMA DE AÇO COMPOSTA POR TERÇAS PARA TELHADOS DE ATÉ 2 CABO DE COBRE FLEXÍVEL ISOLADO, 16 MM², ANTI-CHAMA 450/750 V, CHAPISCO APLICADO EM ALVENARIAS E ESTRUTURAS DE CONCRETO INTERNAS, COM COLHER DE PEDREIRO, ARGAMASSA TRAÇO 1:3 COM PREPARO EM BETONEIRA 400L. AF_10/2022	Estrutura e Trama para Cobertura	m²	30,71	57,74	1.773,19	1,42	69,09
91934 SINAPI	TRAMA DE AÇO COMPOSTA POR TERÇAS PARA TELHADOS DE ATÉ 2 CABO DE COBRE FLEXÍVEL ISOLADO, 16 MM², ANTI-CHAMA 450/750 V, CHAPISCO APLICADO EM ALVENARIAS E ESTRUTURAS DE CONCRETO INTERNAS, COM COLHER DE PEDREIRO, ARGAMASSA TRAÇO 1:3 COM PREPARO EM BETONEIRA 400L. AF_10/2022	Instalações Elétricas - Eletrodutos	M	50,0	34,86	1.743,00	1,40	70,49
87879 SINAPI	TRAMA DE AÇO COMPOSTA POR TERÇAS PARA TELHADOS DE ATÉ 2 CABO DE COBRE FLEXÍVEL ISOLADO, 16 MM², ANTI-CHAMA 450/750 V, CHAPISCO APLICADO EM ALVENARIAS E ESTRUTURAS DE CONCRETO INTERNAS, COM COLHER DE PEDREIRO, ARGAMASSA TRAÇO 1:3 COM PREPARO EM BETONEIRA 400L. AF_10/2022	Chapisco	m²	283,2	6,14	1.738,84	1,40	71,89
94570 SINAPI	JANELA DE ALUMÍNIO DE CORRER COM 2 FOLHAS PARA VIDROS (VIDROS INCLUSOS), BATENTE/ REQUADRO 6 A 14 CM, ACABAMENTO COM ACETATO OU BRILHANTE, FIXAÇÃO COM PARAFUSO, SEM GUARNIÇÃO/ ALIZAR, DIMENSÕES 100X120 CM, VEDAÇÃO COM SILICONE, EXCLUSIVE CONTRAMARCO - FORNECIMENTO E INSTALAÇÃO. AF_11/2024	Esquadrias - Janelas	m²	4,0	431,46	1.725,84	1,39	73,28
90844 SINAPI	KIT DE PORTA DE MADEIRA PARA PINTURA, SEMI-OCA (LEVE OU MÉDIA), PADRÃO MÉDIO, 90X210CM, ESPESURA DE 3,5CM, ITENS INCLUSOS: DOBRADIÇAS, MONTAGEM E INSTALAÇÃO DO BATENTE, FECHADURA COM EXECUÇÃO DO FURO - FORNECIMENTO E INSTALAÇÃO. AF_12/2019	Esquadrias - Portas	UN	1,0	1.712,07	1.712,07	1,38	74,65
92762 SINAPI	ARMAÇÃO DE PILAR OU VIGA DE ESTRUTURA CONVENCIONAL DE CONCRETO ARMADO UTILIZANDO AÇO CA-50 DE 10,0 MM - MONTAGEM. AF_06/2022	Armação para Estruturas de Concreto Armado	KG	135,74	12,47	1.692,67	1,36	76,01
105009 SINAPI	LOCAÇÃO CONVENCIONAL DE OBRA, UTILIZANDO GABARITO DE TÁBUAS CORRIDAS PONTEIADAS A CADA 1,50M - 2 UTILIZAÇÕES. AF_03/2024	Locação de Obras	M	16,2	102,89	1.666,81	1,34	77,35
100757 SINAPI	PINTURA COM TINTA ALQUÍDICA DE ACABAMENTO (ESMALTE SINTÉTICO ACETINADO) PULVERIZADA SOBRE SUPERFÍCIES METÁLICAS (EXCETO PERFIL) EXECUTADO EM OBRA (02 DEMÃOS). AF_01/2020 PE	Pintura em Superfícies Metálicas	m²	23,225	64,53	1.498,70	1,20	78,56
92759 SINAPI	ARMAÇÃO DE PILAR OU VIGA DE ESTRUTURA CONVENCIONAL DE CONCRETO ARMADO UTILIZANDO AÇO CA-60 DE 5,0 MM - MONTAGEM. AF_06/2022	Armação para Estruturas de Concreto Armado	KG	88,5922667	16,68	1.477,71	1,19	79,74
86932 SINAPI	VASO SANITÁRIO SIFONADO COM CAIXA ACOPLADA LOUÇA BRANCA - PADRÃO MÉDIO, INCLUSO ENGATE FLEXÍVEL EM METAL CROMADO, 1/2 X 40CM - FORNECIMENTO E INSTALAÇÃO. AF_01/2020	Louças e Metais	UN	2,0	689,96	1.379,92	1,11	80,85
92761 SINAPI	ARMAÇÃO DE PILAR OU VIGA DE ESTRUTURA CONVENCIONAL DE CONCRETO ARMADO UTILIZANDO AÇO CA-50 DE 8,0 MM - MONTAGEM. AF_06/2022	Armação para Estruturas de Concreto Armado	KG	96,3642	14,11	1.359,69	1,09	81,95
104929 SINAPI	FABRICAÇÃO, MONTAGEM E DESMONTAGEM DE FÔRMA PARA SAPATA CORRIDA, EM CHAPA DE MADEIRA COMPENSADA RESINADA, E=17 MM, 4 UTILIZAÇÕES. AF_01/2024	Fundações Rasas (Blocos, Sapatas, Vigas Baldrame)	m²	10,56	123,31	1.302,15	1,05	82,99
101979 SINAPI	CHAPIM (RUFO CAPA) EM AÇO GALVANIZADO, CORTE 33. AF_11/2020	Peitonis e Chapins	M	21,66	48,86	1.058,30	0,85	83,84
94229 SINAPI	CALHA EM CHAPA DE AÇO GALVANIZADO NÚMERO 24, DESENVOLVIMENTO DE 100 CM, INCLUSO TRANSPORTE VERTICAL. AF_07/2019	Telhamento para Cobertura	M	6,0	175,66	1.053,96	0,85	84,69
100327 SINAPI	RUFO EXTERNO/INTERNO EM CHAPA DE AÇO GALVANIZADO NÚMERO 26, CORTE DE 33 CM, INCLUSO IÇAMENTO. AF_07/2019	Telhamento para Cobertura	M	15,66	63,90	1.000,67	0,80	85,49
98557 SINAPI	IMPERMEABILIZAÇÃO DE SUPERFÍCIE COM EMULSÃO ASFÁLTICA, 2 DEMÃOS. AF_09/2023	Impermeabilização, Proteção Mecânica e Tratamento de Junta	m²	15,576	55,98	871,94	0,70	86,19
88494 SINAPI	EMASSAMENTO COM MASSA LÁTEX, APLICAÇÃO EM TETO, UMA DEMÃO, LIXAMENTO MANUAL. AF_04/2023	Pintura Interna	m²	29,68	28,19	836,67	0,67	86,87
99801 SINAPI	LIMPEZA DE PISO UTILIZANDO DETERGENTE NEUTRO E ESCOVAÇÃO. AF_04/2019	Limpeza de Obra	m²	134,42	5,74	771,57	0,62	87,49
102143 SINAPI	ESPELHO CRISTAL, ESPESURA 4 MM, SEM MOLDURA, APARAFUSADO COM BOTÃO DE ROSCA INTERNA, COM ÁREA MENOR OU IGUAL A 1,0 M2. AF_01/2021	Vidros e Espelhos	m²	1,2	635,05	762,06	0,61	88,10
91855 SINAPI	ELETRODUTO FLEXÍVEL CORRUGADO REFORÇADO, PVC, DN 25 MM (3/4") PARA CIRCUITOS TERMINAIS, INSTALADO EM PAREDE - FORNECIMENTO E INSTALAÇÃO. AF_03/2023	Instalações Elétricas - Eletrodutos Embutidos, Cabos, Caixas, Tomadas e Interruptores	M	50,0	14,86	743,00	0,60	88,70
105024 SINAPI	VERGA MOLDADA IN LOCO EM CONCRETO, ESPESURA DE *10* CM. AF_03/2024	Vergas, contravergas e fixação de alvenaria	M	10,1	68,38	690,63	0,55	89,25

LS SERVICOS E EMPREENDIMENTOS LTDA  
CNPJ: 10.226.825/0001-82

00011795	SINAPI	GRANITO PARA BANCADA, POLIDO, TIPO ANDORINHA/ QUARTZ/ CASTELO/ CORUMBA OU OUTROS EQUIVALENTES DA REGIAO, E= *2,5* CM	Material	m²	0,8	836,88	669,50	0,54	89,79
101873	SINAPI	QUADRO DE DISTRIBUIÇÃO DE LUZ EM PVC PARA 12 DISJUNTORES - FORNECIMENTO E INSTALAÇÃO. AF_07/2025	Instalações Elétricas - Quadros, Cabos, Disjuntores, Contadores e Barramentos Blindados	UN	1,0	661,59	661,59	0,53	90,32
86881	SINAPI	SIFÃO DO TIPO GARRAFA EM METAL CROMADO 1 X 1.1/2" - FORNECIMENTO E INSTALAÇÃO. AF_01/2020	Louças e Metais	UN	2,0	319,92	639,84	0,51	90,83
97897	SINAPI	CAIXA ENTERRADA HIDRÁULICA RETANGULAR, EM CONCRETO PRÉ-MOLDADO, DIMENSÕES INTERNAS: 0.6X0.6X0,5 M. AF_12/2020	Caixas Enterradas	UN	1,0	611,73	611,73	0,49	91,33
96522	SINAPI	ESCAVAÇÃO MANUAL PARA BLOCO DE COROAMENTO OU SAPATA (SEM ESCAVAÇÃO PARA COLOCAÇÃO DE FÓRMAS). AF_01/2024	Fundações Rasas (Blocos, Sapatas, Vigas Baldrame)	m³	3,168	192,69	610,44	0,49	91,82
94319	SINAPI	ATERRO MANUAL DE VALAS COM SOLO ARGILO-ARENOSO. AF_08/2023	Aterro e Reaterro de Valas	m³	5,936	100,95	599,23	0,48	92,30
92012	SINAPI	TOMADA MÉDIA DE EMBUTIR (3 MÓDULOS), 2P+T 10 A, INCLUINDO SUPORTE E PLACA - FORNECIMENTO E INSTALAÇÃO. AF_03/2023	Instalações Elétricas - Eletrodutos Embutidos, Cabos, Caixas, Tomadas e Interruptores	UN	6,0	96,60	579,60	0,47	92,76
104640	SINAPI	PINTURA LÁTEX ACRÍLICA STANDARD, APLICAÇÃO MANUAL EM TETO, DUAS DEMÃOS. AF_04/2023	Pintura Interna	m²	29,68	19,33	573,71	0,46	93,22
104612	SINAPI	REVESTIMENTO CERÂMICO PARA PAREDES INTERNAS COM PLACAS TIPO ESMALTADA DE DIMENSÕES 60X60 CM APLICADAS A MEIA ALTURA DAS PAREDES. AF_02/2023 PE	Revestimentos Cerâmicos Internos	m²	3,906	134,65	525,94	0,42	93,65
86915	SINAPI	TORNEIRA CROMADA DE MESA, 1/2" OU 3/4", PARA LAVATÓRIO, PADRÃO	Louças e Metais	UN	2,0	261,45	522,90	0,42	94,07
91926	SINAPI	CABO DE COBRE FLEXÍVEL ISOLADO, 2,5 MM², ANTI-CHAMA 450/750 V,	Instalações Elétricas - Eletrodutos	M	80,0	6,17	493,60	0,40	94,46
91928	SINAPI	CABO DE COBRE FLEXÍVEL ISOLADO, 4 MM², ANTI-CHAMA 450/750 V, PARA CIRCUITOS TERMINAIS - FORNECIMENTO E INSTALAÇÃO. AF_03/2023	Instalações Elétricas - Eletrodutos Embutidos, Cabos, Caixas, Tomadas e Interruptores	M	50,0	9,59	479,50	0,39	94,85
105030	SINAPI	CONTRAVERGA MOLDADA IN LOCO EM CONCRETO, ESPESSURA DE *10* CM. AF_03/2024	Vergas, contraergas e fixação de alvenaria	M	9,0	52,51	472,59	0,38	95,23
101166	SINAPI	ALVENARIA DE EMBASAMENTO COM BLOCO ESTRUTURAL DE CERÂMICA DE 14X19X29CM E ARGAMASSA DE ASSENTAMENTO COM PREPARO EM BETONEIRA. AF_05/2020	Alvenarias Diversas	m³	0,4956	882,39	437,31	0,35	95,58
13197	ORSE	Locação de caixa coleitora de entulho capacidade 5 m³ (Local: Aracaju), prazo máximo de 7 dias, inclusive descarte. Rev 01_03/2025	Diversos	un	1,0	431,23	431,23	0,35	95,93
94569	SINAPI	JANELA DE ALUMÍNIO TIPO MAXIM-AR, BATENTE/ REQUADRO 3 A 14 CM, VIDRO INCLUSO, FIXAÇÃO COM PARAFUSO, SEM GUARNIÇÃO/ ALZAR, DIMENSÕES 60X80 (A X L) CM, SEM ACABAMENTO, VEDAÇÃO COM SILICONE, EXCLUSIVE CONTRAMARCO - FORNECIMENTO E INSTALAÇÃO. AF_11/2024	Esquadrias - Janelas	m²	0,5	816,26	408,13	0,33	96,26
89848	SINAPI	TUBO PVC, SERIE NORMAL, ESGOTO PREDIAL, DN 100 MM, FORNECIDO E INSTALADO EM SUBCOLETOR AEREO DE ESGOTO SANITÁRIO. AF_08/2022	Instalações Prediais de Esgoto - Tubos e Conexões	M	12,0	33,74	404,88	0,33	96,58
103788	SINAPI	LUMINÁRIA TIPO PLAFON QUADRADA, DE EMBUTIR, COM LED DE 24 W - FORNECIMENTO E INSTALAÇÃO. AF_09/2024	Iluminação Predial e Monitoramento	UN	5,0	77,02	385,10	0,31	96,89
98695	SINAPI	SOLEIRA EM MÁRMORE, LARGURA 15 CM, ESPESSURA 2,0 CM. AF_09/2020	Pisos	M	2,1	179,11	376,13	0,30	97,19
86901	SINAPI	CUBA DE EMBUTIR OVAL EM LOUÇA BRANCA, 35 X 50CM OU EQUIVALENTE - FORNECIMENTO E INSTALAÇÃO. AF_01/2020	Louças e Metais	UN	2,0	187,12	374,24	0,30	97,49
91863	SINAPI	ELETRODUTO RÍGIDO ROSCÁVEL, PVC, DN 25 MM (3/4"), PARA CIRCUITOS TERMINAIS, INSTALADO EM FORRO - FORNECIMENTO E INSTALAÇÃO. AF_03/2023	Instalações Elétricas - Eletrodutos Embutidos, Cabos, Caixas, Tomadas e Interruptores	M	18,0	15,25	274,50	0,22	97,71
95547	SINAPI	SABONETEIRA PLÁSTICA TIPO DISPENSER PARA SABONETE LÍQUIDO COM RESERVATÓRIO 800 A 1500 ML, INCLUSO FIXAÇÃO. AF_01/2020	Louças e Metais	UN	2,0	135,80	271,60	0,22	97,93
96619	SINAPI	LASTRO DE CONCRETO MAGRO, APLICADO EM BLOCOS DE COROAMENTO OU SAPATAS, ESPESSURA DE 5 CM. AF_01/2024	Lastro	m²	3,96	56,20	222,55	0,18	98,11
103786	SINAPI	LUMINÁRIA TIPO PLAFON QUADRADA, DE EMBUTIR, COM LED DE 12 W - FORNECIMENTO E INSTALAÇÃO. AF_09/2024	Iluminação Predial e Monitoramento	UN	4,0	54,18	216,72	0,17	98,28
89446	SINAPI	TUBO, PVC, SOLDÁVEL, DE 25MM, INSTALADO EM PRUMADA DE ÁGUA - FORNECIMENTO E INSTALAÇÃO. AF_06/2022	Instalações Prediais de Água Fria em PVC	M	30,0	6,54	196,20	0,16	98,44
104328	SINAPI	CAIXA SIFONADA, COM GRELHA QUADRADA, PVC, DN 150 X 150 X 50 MM, JUNTA SOLDÁVEL, FORNECIDA E INSTALADA EM RAMAL DE DESCARGA OU EM RAMAL DE ESGOTO SANITÁRIO. AF_08/2022	Instalações Prediais de Esgoto - Caixas e Ralos	UN	2,0	96,68	193,36	0,16	98,60
95544	SINAPI	PAPELEIRA DE PAREDE EM METAL CROMADO SEM TAMPA, INCLUSO FIXAÇÃO. AF_01/2020	Louças e Metais	UN	2,0	87,38	174,76	0,14	98,74
89711	SINAPI	TUBO PVC, SERIE NORMAL, ESGOTO PREDIAL, DN 40 MM, FORNECIDO E INSTALADO EM RAMAL DE DESCARGA OU RAMAL DE ESGOTO SANITÁRIO. AF_08/2022	Instalações Prediais de Esgoto - Tubos e Conexões	M	6,0	27,14	162,84	0,13	98,87
91940	SINAPI	CAIXA RETANGULAR 4" X 2" MÉDIA (1,30 M DO PISO), PVC, INSTALADA EM PAREDE - FORNECIMENTO E INSTALAÇÃO. AF_03/2023	Instalações Elétricas - Eletrodutos Embutidos, Cabos, Caixas, Tomadas e Interruptores	UN	6,0	23,98	143,88	0,12	98,98
95542	SINAPI	PORTA TOALHA ROSTO EM METAL CROMADO, TIPO ARGOLA, INCLUSO FIXAÇÃO. AF_01/2020	Louças e Metais	UN	2,0	70,12	140,24	0,11	99,10
91993	SINAPI	TOMADA ALTA DE EMBUTIR (1 MÓDULO), 2P+T 20 A, INCLUINDO SUPORTE E PLACA - FORNECIMENTO E INSTALAÇÃO. AF_03/2023	Instalações Elétricas - Eletrodutos Embutidos, Cabos, Caixas, Tomadas e Interruptores	UN	2,0	59,90	119,80	0,10	99,19
91953	SINAPI	INTERRUPTOR SIMPLES (1 MÓDULO), 10A/250V, INCLUINDO SUPORTE E PLACA - FORNECIMENTO E INSTALAÇÃO. AF_03/2023	Instalações Elétricas - Eletrodutos Embutidos, Cabos, Caixas, Tomadas e Interruptores	UN	3,0	37,31	111,93	0,09	99,28
95817	SINAPI	CONDULETE DE PVC, TIPO X, PARA ELETRODUTO DE PVC SOLDÁVEL DN 25 MM (3/4"), APARENTE - FORNECIMENTO E INSTALAÇÃO. AF_10/2022	Instalações Elétricas - Eletrodutos, Conexões e Conduletes Aparentes	UN	2,0	48,94	97,88	0,08	99,36
100849	SINAPI	ASSENTO SANITÁRIO CONVENCIONAL - FORNECIMENTO E INSTALACAO. AF_01/2020	Louças e Metais	UN	2,0	48,53	97,06	0,08	99,44
89798	SINAPI	TUBO PVC, SERIE NORMAL, ESGOTO PREDIAL, DN 50 MM, FORNECIDO E INSTALADO EM PRUMADA DE ESGOTO SANITÁRIO OU VENTILAÇÃO. AF_08/2022	Instalações Prediais de Esgoto - Tubos e Conexões	M	6,0	15,74	94,44	0,08	99,52
89987	SINAPI	REGISTRO DE GAVETA BRUTO, LATÃO, ROSCÁVEL, 3/4", COM ACABAMENTO E CANOPLA CROMADOS - FORNECIMENTO E INSTALAÇÃO. AF_08/2021	Válvulas e Registros para Sistemas Prediais	UN	1,0	82,87	82,87	0,07	99,58
97622	SINAPI	DEMOLIÇÃO DE ALVENARIA DE BLOCO FURADO, DE FORMA MANUAL, SEM REAPROVEITAMENTO. AF_09/2023	Demolições e Remoções	m³	1,0185	77,58	79,01	0,06	99,65
97633	SINAPI	DEMOLIÇÃO DE REVESTIMENTO CERÂMICO, DE FORMA MANUAL, SEM REAPROVEITAMENTO. AF_09/2023	Demolições e Remoções	m²	2,39	31,20	74,56	0,06	99,71
89744	SINAPI	JOELHO 90 GRAUS, PVC, SERIE NORMAL, ESGOTO PREDIAL, DN 100 MM, JUNTA ELÁSTICA, FORNECIDO E INSTALADO EM RAMAL DE DESCARGA OU RAMAL DE ESGOTO SANITÁRIO. AF_08/2022	Instalações Prediais de Esgoto - Tubos e Conexões	UN	2,0	34,93	69,86	0,06	99,76
91871	SINAPI	ELETRODUTO RÍGIDO ROSCÁVEL, PVC, DN 25 MM (3/4"), PARA CIRCUITOS TERMINAIS, INSTALADO EM PAREDE - FORNECIMENTO E INSTALAÇÃO. AF_03/2023	Instalações Elétricas - Eletrodutos Embutidos, Cabos, Caixas, Tomadas e Interruptores	M	3,0	19,21	57,63	0,05	99,81
89481	SINAPI	JOELHO 90 GRAUS, PVC, SOLDÁVEL, DN 25MM, INSTALADO EM PRUMADA DE ÁGUA - FORNECIMENTO E INSTALAÇÃO. AF_06/2022	Instalações Prediais de Água Fria em PVC	UN	6,0	6,74	40,44	0,03	99,84
89366	SINAPI	JOELHO 90 GRAUS COM BUCHA DE LATÃO, PVC, SOLDÁVEL, DN 25MM, X 3/4 INSTALADO EM RAMAL OU SUB-RAMAL DE ÁGUA - FORNECIMENTO E INSTALAÇÃO. AF_06/2022	Instalações Prediais de Água Fria em PVC	UN	2,0	20,20	40,40	0,03	99,87
104737	SINAPI	REATERRO MANUAL DE VALAS, COM PLACA VIBRATÓRIA. AF_08/2023	Aterro e Reaterro de Valas	m³	1,3464	29,20	39,31	0,03	99,91
89724	SINAPI	JOELHO 90 GRAUS, PVC, SERIE NORMAL, ESGOTO PREDIAL, DN 40 MM, JUNTA SOLDÁVEL, FORNECIDO E INSTALADO EM RAMAL DE DESCARGA OU RAMAL DE ESGOTO SANITÁRIO. AF_08/2022	Instalações Prediais de Esgoto - Tubos e Conexões	UN	3,0	12,78	38,34	0,03	99,94
93653	SINAPI	DISJUNTOR MONOPOLAR TIPO DIN, CORRENTE NOMINAL DE 10A - FORNECIMENTO E INSTALAÇÃO. AF_07/2025	Instalações Elétricas - Quadros, Cabos, Disjuntores, Contadores e Barramentos Blindados	UN	2,0	13,58	27,16	0,02	99,96
89617	SINAPI	TE, PVC, SOLDÁVEL, DN 25MM, INSTALADO EM PRUMADA DE ÁGUA - FORNECIMENTO E INSTALAÇÃO. AF_06/2022	Instalações Prediais de Água Fria em PVC	UN	2,0	9,48	18,96	0,02	99,97

LS SERVICOS E EMPREENDIMENTOS LTDA  
CNPJ: 10.226.825/0001-82

93657	SINAPI	DISJUNTOR MONOPOLAR TIPO DIN, CORRENTE NOMINAL DE 32A - FORNECIMENTO E INSTALAÇÃO. AF_07/2025	Instalações Elétricas - Quadros, Cabos, Disjuntores, Contatores e Barramentos Blindados	UN	1,0	17,89	17,89	0,01	99,99
93656	SINAPI	DISJUNTOR MONOPOLAR TIPO DIN, CORRENTE NOMINAL DE 25A - FORNECIMENTO E INSTALAÇÃO. AF_07/2025	Instalações Elétricas - Quadros, Cabos, Disjuntores, Contatores e Barramentos Blindados	UN	1,0	15,92	15,92	0,01	100,00

**Total sem BDI** 100.244,57  
**Total do BDI** 24.203,68  
**Total Geral** 124.448,25

**LEONARDO SANTOS** Assinado de forma digital por  
**ROCHA:60828490350** LEONARDO SANTOS  
ROCHA:60828490350  
Dados: 2025.12.29 10:14:35 -03'00'

LEONARDO SANTOS ROCHA  
EMPRESÁRIO  
CPF: 608.284.903-50

**RICARDO PETUBA DE** Assinado de forma digital por  
**MORAES:05166113306** RICARDO PETUBA DE  
MORAES:05166113306  
Dados: 2025.12.29 09:53:01 -03'00'

Ricardo Petuba de Moraes  
Engenheiro Civil  
CREA-MA 1119658241

	CRONOGRAMA			
	OBRA: REFORMA E AMPLIAÇÃO CÂMARA MUNICIPAL DE SÃO JOÃO DO PARAÍSO - MA	Bancos	BDI	Encargos Sociais
	LOCAL: SÃO JOÃO DO PARAÍSO - MA	SINAPI - 09/2025 - Maranhão	24,16%	Não Desonerado: embutido nos preços unitário dos insumos de mão de obra, de acordo com as bases.
	CLIENTE: CÂMARA MUNICIPAL DE SÃO JOÃO DO PARAÍSO - MA	ORSE - 09/2025 - Sergipe		

Item	Descrição	Total Por Etapa	30 DIAS	60 DIAS	90 DIAS
1	SERVIÇOS PRELIMINARES	100,00%	60,00%	20,00%	20,00%
		9.364,91	5.618,95	1.872,98	1.872,98
2	FUNDAÇÃO	100,00%	100,00%		
		5.642,39	5.642,39		
3	VIGAS BALDRAME	100,00%	100,00%		
		5.693,71	5.693,71		
4	SUPERESTRUTURAS (PILARES E VIGAS SUPERIORES)	100,00%	50,00%	50,00%	
		16.237,35	8.118,68	8.118,68	
5	VEDAÇÃO	100,00%	50,00%	50,00%	
		18.813,37	9.406,69	9.406,69	
6	ESQUADRIAS	100,00%		100,00%	
		6.831,70		6.831,70	
7	REVESTIMENTO	100,00%		100,00%	
8	SISTEMA DE PISO	100,00%		50,00%	50,00%
9	COBERTURA	100,00%		100,00%	
		9.381,95		9.381,95	
10	PINTURA	100,00%			100,00%
		14.790,37			14.790,37
11	INSTALAÇÕES ELÉTRICAS	100,00%	20,00%	20,00%	60,00%
		6.168,70	1.233,74	1.233,74	3.701,22
12	INSTALAÇÕES HIDRAULICAS	100,00%	20,00%	20,00%	60,00%
		378,87	75,77	75,77	227,32
13	INSTALAÇÃO SANITÁRIA	100,00%	20,00%	20,00%	60,00%
		1.575,45	315,09	315,09	945,27
14	LOUÇAS E METAIS	100,00%			100,00%
		5.032,11			5.032,11
15	SERVIÇOS FINAIS	100,00%			100,00%
		1.202,80			1.202,80
Porcentagem			29,01%	45,42%	25,57%
Custo			36.105,01	56.522,96	31.820,27
Porcentagem Acumulado			29,01%	74,43%	100,0%
Custo Acumulado			36.105,01	92.627,97	124.448,25

LEONARDO SANTOS ROCHA:60828490350 Assinado de forma digital por LEONARDO SANTOS ROCHA:60828490350 Dados: 2025.12.29 10:14:45 -03'00'

LEONARDO SANTOS ROCHA  
EMPRESÁRIO  
CPF: 608.284.903-50

RICARDO PETUBA DE MORAES:05166113306 Assinado de forma digital por RICARDO PETUBA DE MORAES:05166113306 Dados: 2025.12.29 09:52:52 -03'00'

Ricardo Petuba de Moraes  
Engenheiro Civil  
CREA-MA 1119658241



COMPOSIÇÃO BDI			
	Bancos	BDI	Encargos Sociais
OBRA: REFORMA E AMPLIAÇÃO CÂMARA MUNICIPAL DE SÃO JOÃO DO PARAÍSO - MA			
LOCAL SÃO JOÃO DO PARAÍSO - MA	SINAPI - 09/2025 - Maranhão	24,16%	Não Desonerado: embutido nos preços unitário dos insumos de mão de obra, de acordo com as bases.
CLIENTE: CÂMARA MUNICIPAL DE SÃO JOÃO DO PARAÍSO - MA	ORSE - 09/2025 - Sergipe		

GRUPO A	TAXA ADMINISTRATIVA DA ADMINISTRAÇÃO CENTRAL		
1	Administração Central		4,70%
		<b>Total do Grupo</b>	<b>4,70%</b>
GRUPO B	TAXA REPRESENTATIVA DOS RISCOS		
1	Riscos		0,97%
		<b>Total do Grupo</b>	<b>0,97%</b>
GRUPO C	TAXA REPRESENTATIVA SEGURO GARANTIA		
1	Seguros e Garantia		0,80%
		<b>Total do Grupo</b>	<b>0,80%</b>
GRUPO D	TAXA REPRESENTATIVA DAS DESPESAS FINANCEIRAS		
1	Despesas Financeiras		1,15%
		<b>Total do Grupo</b>	<b>1,15%</b>
GRUPO E	TAXA REPRESENTATIVA DO LUCRO		
1	Lucro		8,20%
		<b>Total do Grupo</b>	<b>8,20%</b>
GRUPO F	TAXA REPRESENTATIVA DA INCIDÊNCIA DOS IMPOSTOS ( SOBRE O FATURAMENTO DA EMPRESA )		
1	ISS (IMPOSTO SOBRE SERVIÇOS) - MUNICIPAL		2,50%
2	COFINS - FEDERAL		3,00%
3	PIS (PROGRAMA DE INTREGRAÇÃO SOCIAL) - FEDERAL		0,65%
4	CRB -CONTRIBUIÇÃO INSS (DESONERAÇÃO)		0,00%
		<b>Total do Grupo</b>	<b>6,15%</b>
FÓRMULA PARA O			$(((1+A+B+C)*(1+D)*(1+E))/(1-F))-1$

Bonificação sobre despesas indiretas (B.D.I)= **24,16%**

LEONARDO SANTOS ROCHA:60828490350 Assinado de forma digital por LEONARDO SANTOS ROCHA:60828490350 Dados: 2025.12.29 10:14:56 -03'00'

LEONARDO SANTOS ROCHA  
EMPRESÁRIO  
CPF: 608.284.903-50

RICARDO PETUBA DE MORAES:05166113306 Assinado de forma digital por RICARDO PETUBA DE MORAES:05166113306 Dados: 2025.12.29 09:52:42 -03'00'

Ricardo Petuba de Moraes  
Engenheiro Civil  
CREA-MA 1119658241

ENCARGOS SOCIAIS					
	OBRA:	REFORMA E AMPLIAÇÃO CÂMARA MUNICIPAL DE SÃO JOÃO DO PARAÍSO - MA	Bancos	BDI	Encargos Sociais
	LOCAL:	SÃO JOÃO DO PARAÍSO - MA	SINAPI - 09/2025 - Maranhão OR SE - 09/2025 - Sergipe	24,16%	Não Desonerado: embutido nos preços unitários dos itens de mão de obra, de acordo com as bases.
	CLIENTE:	CÂMARA MUNICIPAL DE SÃO JOÃO DO PARAÍSO - MA			

ENCARGOS SOCIAIS SOBRE A MÃO DE OBRA					
CÓDIGO	DESCRIÇÃO	COM DESONERAÇÃO		SEM DESONERAÇÃO	
		HORISTA %	MENSALISTA %	HORISTA %	MENSALISTA %
<b>GRUPO A</b>					
A1	INSS	0,00%	0,00%	20,00%	20,00%
A2	SESI	1,50%	1,50%	1,50%	1,50%
A3	SENAI	1,00%	1,00%	1,00%	1,00%
A4	INCRA	0,20%	0,20%	0,20%	0,20%
A5	SEBRAE	0,60%	0,60%	0,60%	0,60%
A6	Salário Educação	2,50%	2,50%	2,50%	2,50%
A7	Seguro Contra Acidentes de Trabalho	3,00%	3,00%	3,00%	3,00%
A8	FGTS	8,00%	8,00%	8,00%	8,00%
A9	SECONCI	0,00%	0,00%	0,00%	0,00%
<b>A</b>	<b>Total</b>	<b>16,80%</b>	<b>16,80%</b>	<b>36,80%</b>	<b>36,80%</b>
<b>GRUPO B</b>					
B1	Repouso Semanal Remunerado	17,89%	Não incide	17,89%	Não incide
B2	Feridos	3,95%	Não incide	3,95%	Não incide
B3	Auxílio - Enfermidade	0,85%	0,64%	0,85%	0,64%
B4	13º Salário	11,03%	8,33%	11,03%	8,33%
B5	Licença Paternidade	0,06%	0,04%	0,06%	0,04%
B6	Faltas Justificadas	0,74%	0,56%	0,74%	0,56%
B7	Dias de Chuvas	1,59%	Não incide	1,59%	Não incide
B8	Auxílio Acidente de Trabalho	0,10%	0,08%	0,10%	0,08%
B9	Férias Gozadas	12,18%	9,20%	12,18%	9,20%
B10	Salário Maternidade	0,04%	0,03%	0,04%	0,03%
<b>B</b>	<b>Total</b>	<b>48,43%</b>	<b>18,88%</b>	<b>48,43%</b>	<b>18,88%</b>
<b>GRUPO C</b>					
C1	Aviso Prévio Indenizado	4,58%	3,46%	4,58%	3,46%
C2	Aviso Prévio Trabalhado	0,11%	0,08%	0,11%	0,08%
C3	Férias Indenizadas	1,73%	1,31%	1,73%	1,31%
C4	Depósito Rescisão Sem Justa Causa	2,41%	1,82%	2,41%	1,82%
C5	Indenização Adicional	0,39%	0,29%	0,39%	0,29%
<b>C</b>	<b>Total</b>	<b>9,22%</b>	<b>6,96%</b>	<b>9,22%</b>	<b>6,96%</b>
<b>GRUPO D</b>					
D1	Reincidência de Grupo A sobre Grupo B	8,14%	3,17%	17,82%	6,95%
D2	Reincidência de Grupo A sobre Aviso Prévio Trabalhado e Reincidência do FGTS sobre Aviso Prévio Indenizado	0,38%	0,29%	0,41%	0,31%
<b>D</b>	<b>Total</b>	<b>8,52%</b>	<b>3,46%</b>	<b>18,23%</b>	<b>7,26%</b>
<b>TOTAL(A+B+C+D)</b>		<b>82,97%</b>	<b>46,10%</b>	<b>112,68%</b>	<b>69,90%</b>

LEONARDO SANTOS  
ROCHA:60828490350

Assinado de forma digital por  
LEONARDO SANTOS  
ROCHA:60828490350  
Dados: 2025.12.29 10:15:11 -03'00'

LEONARDO SANTOS ROCHA  
EMPRESÁRIO  
CPF: 608.284.903-50

RICARDO PETUBA DE  
MORAES:05166113306

Assinado de forma digital por  
RICARDO PETUBA DE  
MORAES:05166113306  
Dados: 2025.12.29 09:52:32 -03'00'

Ricardo Petuba de Moraes  
Engenheiro Civil  
CREA-MA 1119658241