



Relatório de Cotação: COTAÇÃO DE PERMANENTES

Pesquisa realizada entre 28/11/2025 09:33:29 e 28/11/2025 09:59:32

Relatório gerado no dia 28/11/2025 10:04:51 (IP: 2804:4bc:8489:7600:adb8:5b84:73a6:ab8e)

Observações Gerais: COTAÇÃO DE PERMANENTES

Em conformidade com a Instrução Normativa Nº 65 de 07 de Julho de 2021 (Lei nº 14.133).

Método Matemático Aplicado: Mediana dos preços obtidos - Preço calculado com base na mediana de todos os preços selecionados pelo usuário para aquele determinado Item. Sendo a mediana o elemento central dos itens, caso número de elementos seja ímpar, ou a média dos dois elementos centrais caso número de elementos seja par.

Conforme Instrução Normativa Nº 65 de 07 de Julho de 2021 (Lei nº 14.133), no Artigo 3º, "A pesquisa de preços será materializada em documento que conterá: INC V-Método matemático aplicado para a definição do valor estimado."

Item 1: MESA DE PALANQUE RETA TRÊS LUGARES COM GAVETA EM MDF, TOM AMADEIRADO, MEDINDO 270x75x60 cm (LxAxP)

PREÇOS / PROPOSTAS	QUANTIDADE	PREÇO ESTIMADO	PERCENTUAL	PREÇO EST. CALCULADO	% VALOR GLOBAL	TOTAL
3 / 8	1	R\$ 7.949,70 (un)	-	R\$ 7.949,70	65%	R\$ 7.949,70
Preço Compras Governamentais	Órgão Público			Identificação	Data Licitação	Preço
1	MUNICIPIO DE PALMAS / 2100 - 2100 - Gabinete do Prefeito			24851511000185-1-000321/2025	19/08/2025	R\$ 6.900,00
Valor Unitário						R\$ 6.900,00
Preço Público	Órgão Público			Identificação	Data Licitação	Preço
1	Prefeitura Municipal de Palmas			411349	06/08/2025	R\$ 7.949,70
2	03.756.178/0001-55 - CAMARA MUNICIPAL DE MIRASSOL DO OESTE - MT			123619	14/03/2025	R\$ 9.324,80
Valor Unitário						R\$ 8.637,25

Média dos Preços Obtidos: R\$ 8.058,17 Mediana dos Preços Obtidos: R\$ 7.949,70

Item 2: TRIBUNA RETA COM DUAS PRATELEIRAS EM MDF, TOM AMADEIRADO, MEDINDO 70x125x60 cm (LxAxP)

PREÇOS / PROPOSTAS	QUANTIDADE	PREÇO ESTIMADO	PERCENTUAL	PREÇO EST. CALCULADO	% VALOR GLOBAL	TOTAL
2 / 2	1	R\$ 4.276,25 (un)	-	R\$ 4.276,25	35%	R\$ 4.276,25
Preço Compras Governamentais	Órgão Público			Identificação	Data Licitação	Preço
1	CONSELHO REGIONAL DE CORRETORES DE IMOVEIS DA 2 REGIAO / 389297 - CONS. REG. DE CORRET. DE IMOVEIS 2.REGIAO SP			62655246000159-1-000067/2025	26/08/2025	R\$ 4.750,00



2	83.024.257/0001-00 - MUNICIPIO DE CONCORDIA / 06002 - Ensino Fundamental	83024257000100-1-000370/2024	11/12/2024	R\$ 3.802,50
---	--	------------------------------	------------	--------------

Valor Unitário				R\$ 4.276,25
----------------	--	--	--	--------------

Média dos Preços Obtidos: R\$ 4.276,25

Mediana dos Preços Obtidos: R\$ 4.276,25

Valor Global:	R\$ 12.225,95
---------------	---------------

Valor do item em relação ao total

- 1) MESA DE PA...
- 2) TRIBUNA RETA...

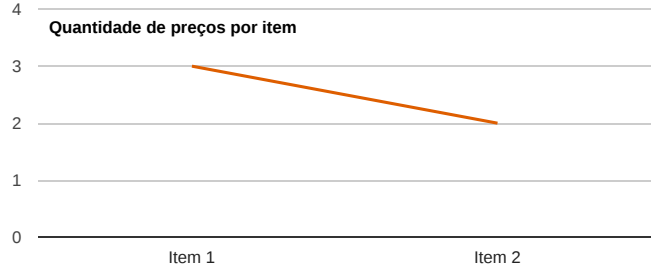
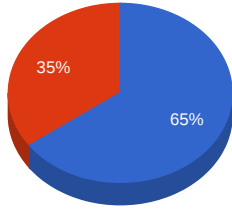

Detalhamento dos Itens

Item 1: MESA DE PALANQUE RETA TRÊS LUGARES COM GAVETA EM MDF, TOM AMADEIRADO, MEDINDO 270x75x60 cm (LxAxP)

Preço Estimado: R\$ 7.949,70 (un)

Percentual: -

Preço Estimado Calculado: R\$ 7.949,70

Mediana dos Preços Obtidos: R\$ 7.949,70

Quantidade	Descrição	Observação
1 Unidade	MESA DE PALANQUE RETA TRÊS LUGARES COM GAVETA EM MDF, TOM AMADEIRADO, MEDINDO 270x75x60 cm (LxAxP)	

Preço (Compras Governamentais) 1: Mediana das Propostas Finais

R\$ 6.900,00

Inc. I Art. 5º da IN 65 de 07 de Julho de 2021 (Lei nº 14.133)

Órgão: MUNICIPIO DE PALMAS / 2100 - 2100 - Gabinete do Prefeito

Data: 19/08/2025 13:45

Objeto: [Portal de Compras Públicas] - Contratação de empresa especializada no fornecimento e instalação de mobiliários administrativos, destinados à ambientação do Paço Municipal da Prefeitura de Palmas, conforme condições, quantidades e exigências estabelecidas no Edital e seus anexos.

Modalidade: Pregão - Eletrônico

SRP: SIM

Descrição: Lote 1 - Mesa executiva retangular, tampo e painéis laterais produzido em madeira 30mm, revestido em lâmina de madeira natural com bordas chanfradas. Medindo: 2200X900X730mm. Cor a definir. - Lote 1 - Mesa executiva retangular, tampo e painéis laterais produzido em madeira 30mm, revestido em lâmina de madeira natural com bordas chanfradas. Medindo: 2200X900X730mm. Cor a definir.

Identificação: 24851511000185-1-000321/2025

Lote/Item: 1/19

Ata: N/A

Homologação: 01/09/2025 00:00

Fonte: <https://www.gov.br/pncp/pt-br>

Quantidade: 1

Unidade: Unidade

UF: TO

CNPJ

Razão Social do Fornecedor

Valor da Proposta Final

43.412.823/0001-37

AURA COMERCIO E SERVICOS LTDA

R\$ 6.900,00

VENCEDOR

Preço (Outros Entes Públicos) 1: Mediana das Propostas Finais

R\$ 7.949,70

Inc. II Art. 5º da IN 65 de 07 de Julho de 2021 (Lei nº 14.133)



Relatório gerado no dia 28/11/2025 10:04:51 (IP: 2804:4bc:8489:7600:adb:5b84:73a6:ab8e)

Código Validação: fSGcTGlxm0jtQm1WavOvmKRSLOZxZcE%2bH337GP3FdQggHU8nPtm6WA%3d%3d

<http://www.bancodeprecos.com.br/CertificadoAutenticidade?token=fSGcTGlxm0jtQm1WavOvmKRSLOZxZcE%252bH337GP3FdQggHU8nPtm6WA%253d%253d>

Órgão: Prefeitura Municipal de Palmas

Objeto: Contratação de empresa especializada no fornecimento e instalação de mobiliários administrativos, destinados à ambientação do Paço Municipal da Prefeitura de Palmas, conforme condições, quantidades e exigências estabelecidas no Edital e seus anexos.

Descrição: Mesa executiva retangular, tampo e painéis laterais produzido em madeira 30mm, revestido em lâmina de madeira natural com bordas chanfradas. Medindo: 2200X900X730mm. Cor a definir. - Mesa executiva retangular, tampo e painéis laterais produzido em madeira 30mm, revestido em lâmina de madeira natural com bordas chanfradas. Medindo: 2200X900X730mm. Cor a definir.

Data: 06/08/2025 15:57

Modalidade: Pregão para Registro de Preço

SRP: NÃO

Identificação: 411349

Lote/Item: 1/19

Ata: [Link Ata](#)

Fonte: www.portaldecompraspublicas.com.br

Quantidade: 1

Unidade: UN

UF: TO

CNPJ	Razão Social do Fornecedor	Valor da Proposta Final
43.412.823/0001-37 *VENCEDOR*	AURA COMERCIO E SERVICOS LTDA	R\$ 6.900,00
26.444.469/0001-03	VITHALL MOVEIS E AMBIENTES PERSONALIZADOS LTDA	R\$ 7.949,65
51.866.043/0001-95	KUSURI DISTRIBUIDORA LTDA	R\$ 7.949,70
53.571.459/0001-01	ELLOELLA DISTRIBUIDORA LTDA	R\$ 7.949,70
15.362.598/0001-36	X- OFFICE SERVI LTDA	R\$ 7.949,70
04.251.374/0001-30	CREATIVE SOLUCOES COMERCIO DE MOVEIS LTDA	R\$ 7.949,70

Preço (Outros Entes Públicos) 2: Mediana das Propostas Finais

R\$ 9.324,80

Inc. II Art. 5º da IN 65 de 07 de Julho de 2021 (Lei nº 14.133)

CNPJ: 03.756.178/0001-55

Data: 14/03/2025 00:00

Órgão: CAMARA MUNICIPAL DE MIRASSOL DO OESTE - MT

Modalidade: PREGÃO ELETRÔNICO

Objeto: Contratação de pessoa jurídica especializada para a prestação de serviços de desinstalação de móveis e fabricação e instalação de móveis planejados, conforme especificações do projeto básico anexo ao ETP (Estudo Técnico Preliminar), para a readequação de ambientes da Câmara Municipal de Mirassol D'Oeste.

SRP: NÃO

Identificação: 123619

Lote/Item: 1/21

Ata: N/A

Descrição: MESA C/ ARMARIO EM MDF 187X147CM - MESA C/ ARMARIO EM MDF 187X147CM

Fonte: licitanet.com.br

Quantidade: 1

Unidade: UN

UF:

CNPJ	Razão Social do Fornecedor	Valor da Proposta Final
27.931.043/0001-47 *VENCEDOR*	C. E. GONCALVES POLETTO LTDA	R\$ 9.324,80

Item 2: TRIBUNA RETA COM DUAS PRATELEIRAS EM MDF, TOM AMADEIRADO, MEDINDO 70x125x60 cm (LxAxP)

Preço Estimado: R\$ 4.276,25 (un)

Percentual: -

Preço Estimado Calculado: R\$ 4.276,25

Mediana dos Preços Obtidos: R\$ 4.276,25

Quantidade	Descrição	Observação
1 Unidade	TRIBUNA RETA COM DUAS PRATELEIRAS EM MDF, TOM AMADEIRADO, MEDINDO 70x125x60 cm (LxAxP)	

Preço (Compras Governamentais) 1: Mediana das Propostas Finais

R\$ 4.750,00

Inc. I Art. 5º da IN 65 de 07 de Julho de 2021 (Lei nº 14.133)



Órgão: CONSELHO REGIONAL DE CORRETORES DE IMOVEIS DA 2 REGIAO / 389297 - CONS. REG. DE CORRET. DE IMOVEIS 2.REGIAO SP

Objeto: Tribuna em acrílico transparente com no mínimo 8 mm de espessura com case em madeira, com cantoneiras de alumínio e dobradiças e fechaduras em aço, para transporte

Descrição: **Tribuna altura: 1,20, características adicionais: desmontável, 3 peças, logomarca, apoio de papéis, comprimento: 0,66, espessura bordas: 1,2, largura: 0,43, material: acrílico cristal, revestimento tampo: acrílico cristal Tribuna em acrílico transparente** - Tribuna altura: 1,20, características adicionais: desmontável, 3 peças, logomarca, apoio de papéis, comprimento: 0,66, espessura bordas: 1,2, largura: 0,43, material: acrílico cristal, revestimento tampo: acrílico cristal Tribuna em acrílico transparente com no mínimo 8 mm de espessura com case em madeira, com cantoneiras de alumínio e dobradiças e fechaduras em aço, para transporte

Data: 26/08/2025 15:06

Modalidade: Dispensa

SRP: NÃO

Identificação: 62655246000159-1-000067/2025

Lote/Item: 1/1

Ata: N/A

Homologação: 26/08/2025 00:00

Fonte: <https://www.gov.br/pncp/pt-br>

Quantidade: 3

Unidade: Unidade

UF: SP

CNPJ	Razão Social do Fornecedor	Valor da Proposta Final
05.808.822/0001-17 *VENCEDOR*	SOLUCAO INDUSTRIA E COMERCIO DE ACRILICOS LTDA	R\$ 4.750,00

Preço (Compras Governamentais) 2: Mediana das Propostas Finais

R\$ 3.802,50

Inc. I Art. 5º da IN 65 de 07 de Julho de 2021 (Lei nº 14.133)

CNPJ: 83.024.257/0001-00

Órgão: MUNICIPIO DE CONCORDIA / 06002 - Ensino Fundamental

Objeto: Contratação de empresa para a fabricação e instalação de mobiliário sob medida nas unidades educacionais CMEI Dr. Júlio César Ribeiro Neves e EBM Giuseppe Sette, conforme descrições constantes no Anexo "A" doedital.

Descrição: **Estante, medidas gerais 352x33x198cm (LxPxA); Maciça e sem engrossamentos; Interno dos nichos amadeirado; Fundo em MDF amadeirado 6mm dupla face; Fita PVC nas cores das chapas; Com sapata de regulagem. Conforme projeto e memorial descritivo.** - Estante, medidas gerais 352x33x198cm (LxPxA); Maciça e sem engrossamentos; Interno dos nichos amadeirado; Fundo em MDF amadeirado 6mm dupla face; Fita PVC nas cores das chapas; Com sapata de regulagem. Conforme projeto e memorial descritivo.

Data: 11/12/2024 08:15

Modalidade: Pregão - Eletrônico

SRP: NÃO

Identificação: 83024257000100-1-000370/2024

Lote/Item: 1/1

Ata: N/A

Homologação: 18/12/2024 00:00

Fonte: <https://www.gov.br/pncp/pt-br>

Quantidade: 1

Unidade: UNIDADE (UNID)

UF: SC

CNPJ	Razão Social do Fornecedor	Valor da Proposta Final
45.283.794/0001-86 *VENCEDOR*	INOVE INDUSTRIA E COMERCIO DE MOVEIS LTDA	R\$ 3.802,50





Extrato de fontes utilizadas neste relatório

ATENÇÃO - O Banco de Preços é uma solução tecnológica que atende aos parâmetros de pesquisa dispostos em Leis vigentes, Instruções Normativas, Acórdãos, Regulamentos, Decretos e Portarias. Sendo assim, por reunir diversas fontes governamentais, complementares e sites de domínio amplo, o sistema não é considerado uma fonte e, sim, um meio para que as pesquisas sejam realizadas de forma segura, ágil e eficaz.

Fontes utilizadas nesta cotação:

1 - Licitanet - Licitações Eletrônicas 4.0
licitanet.com.br

Data: 28/11/2025 09:43:16

Acessar a fonte [aqui](#)

2 - Portal de Compras Publicas
www.portaldecompraspublicas.com.br

Data: 28/11/2025 09:43:18

Acessar a fonte [aqui](#)

3 - Portal Nacional de Contratações Públicas
https://www.gov.br/pncp/pt-br

Data: 28/11/2025 09:43:31

Acessar a fonte [aqui](#)





Mapa Comparativo de Preços

Os cálculos deste relatório foram elaborados com base nas metodologias descritas na 4ª edição do Manual de Orientação de Pesquisa de Preços do Superior Tribunal de Justiça (STJ). A utilização desse manual assegura a precisão e a confiabilidade dos cálculos apresentados, conforme os padrões estabelecidos pelo STJ. Para mais detalhes, acesse [aqui](#).

Critérios Estatísticos Gerais

30%	Preços excessivamente elevados: valores superiores a 30% da média do rol de preços obtidos
70%	Inexequível: valores inferiores a 70% da média do rol de preços obtidos

Critérios Estatísticos por item

Item	Média	Mediana	Desvio Padrão Amostral	Coeficiente de Variação	Método Estatístico	Preço Mínimo	Válidos	
							Média	Mediana
MESA DE PALANQUE RETA TRÊS LUGARES COM GAVETA EM MDF, TOM AMADEIRADO, MEDINDO 270x75x60 cm (LxAxP)	R\$ 8.058,17	R\$ 7.949,70	1216,03	15,09	Média	R\$ 6.900,00	R\$ 8.058,17	R\$ 7.949,70
TRIBUNA RETA COM DUAS PRATELEIRAS EM MDF, TOM AMADEIRADO, MEDINDO 70x125x60 cm (LxAxP)	R\$ 4.276,25	R\$ 4.276,25	669,98	15,67	Média	R\$ 3.802,50	R\$ 4.276,25	R\$ 4.276,25

Item	Especificação	Und	Qtd	Cotação	Parâmetros	Empresas	Porte	Valor Unit	Média	Avaliação	Obs Avaliação
1	MESA DE PALANQUE RETA TRÊS LUGARES COM GAVETA EM MDF, TOM AMADEIRADO, MEDINDO 270x75x60 cm (LxAxP)	un	1,00	MUNICIPIO DE PALMAS / 2100 - 2100 - Gabinete do Prefeito	Portal Nacional de Contratações Públicas	AURA COMERCIO E SERVICOS LTDA	Microempresa	R\$ 6.900,00	R\$ 8.058,17	VÁLIDO	
				Prefeitura Municipal de Palmas	Portal de Compras Publicas	AURA COMERCIO E SERVICOS LTDA	Microempresa	R\$ 7.949,70		VÁLIDO	
				CAMARA MUNICIPAL DE MIRASSOL DO OESTE - MT	Licitanet - Licitações Eletrônicas 4.0	C. E. GONCALVES POLETTI LTDA	---	R\$ 9.324,80		VÁLIDO	
2	TRIBUNA RETA COM DUAS PRATELEIRAS EM MDF, TOM AMADEIRADO, MEDINDO 70x125x60 cm (LxAxP)	un	1,00	CONSELHO REGIONAL DE CORRETORES DE IMOVEIS DA 2 REGIAO / 389297 - CONS. REG. DE CORRET. DE IMOVEIS 2.REGIAO SP	Portal Nacional de Contratações Públicas	SOLUCAO INDUSTRIA E COMERCIO DE ACRILICOS LTDA	Empresa de Pequeno Porte (EPP)	R\$ 4.750,00	R\$ 4.276,25	VÁLIDO	
				MUNICIPIO DE CONCORDIA / 06002 - Ensino Fundamental	Portal Nacional de Contratações Públicas	INOVE INDUSTRIA E COMERCIO DE MOVEIS LTDA	Microempresa	R\$ 3.802,50		VÁLIDO	



ORÇAMENTO



Orçamento

Indústria de Móveis J Claro

CNPJ: 01.709.443/0001-19

63 9 9229-9689

leonardojclaro@gmail.com

ORÇAMENTO PARA	Orçamento #	126
Câmara de Vereadores de São João do Paraíso	Data	11/11/2025

Item	Quant.	Preço	Montante
Mesa de Palanque Reta Três Lugares com Gaveta Em MDF, tom amadeirado, medindo 270x75x60 cm (LxAxP)	3	R\$ 7.200,00	R\$ 21.600,00
Tribuna Reta com Duas Prateleiras Em MDF, tom amadeirado, medindo 70x125x60 cm (LxAxP)	1	R\$ 3.400,00	R\$ 3.400,00
Total Geral			R\$ 25.000,00

Este orçamento tem validade de 21 dias.

Prazo de entrega de 30 dias corridos.

Forma de pagamento:

À vista.

Até 10 vezes no cartão de crédito.